









Jorden rundt 2024-2025 del 2

En rejsebog af



Knold



26. marts 2024 – 25. maj 2025

Jorden rundt 2024-2025

Jeg tager rygsæk på og så afsted jorden rundt - mod øst.

🇩🇰 🇩🇪 🇳🇱 🇧🇪 🇱🇺 🇫🇷 🇨🇭 🇱🇮 🇦🇹 🇨🇿 🇵🇱 🇸🇰 🇭🇺 🇷🇴 🇧🇬
🇹🇷 🇲🇳 🇯🇵 🇰🇷 🇺🇸 🇨🇦 🇲🇽 🇵🇪 🇧🇴 🇨🇱 🇦🇷 🇺🇾 🇧🇷 🇨🇻 🇪🇸
🇵🇹 🏴

285
fodaftryk

32
Lande

426
dage

97,0k
kilometer

Bratsk
Irkutsk
Ulan-Ude
Chita
Kyzyl
Blagoveshchensk
Sakhalin
Hulunbuir
Khabarovsk
Choibalsan
Qiqihar
Yuzhno-Sakhalinsk
Jiamusi
Ulanhot
Harbin
Dalanzadgad
Tongliao
Changchun
Vladivostok
Yizhou
Chifeng
Shenyang
Kushiro
Baotou
Dunhuang
Beijing
Jiayuguan
Dalian
Pyongyang
Zhangye
Yinchuan
Yulin
Taiyuan
Yantai
Seoul
Sendai
Xining
Zibo
Golmud
China
Daejeon
Japan
Houma
Tokyo
Tianshui
Zhengzhou
Zaozhuang
Xi'an
Hiroshima
Nagasaki
Ankang
Nanyang
Nanjing
Miyazaki
Chengdu
Shanghai
Wuhan
Hangzhou
Nanchang
Changsha
Xichang
Wenzhou
Guiyang
Fuzhou
Naha
Baoshan
Kunming
Guilin
Taipei
Shaoguan
Gejiu
Shantou
Nanning
Kaohsiung
Hong Kong
Hanoi
Myanmar (Burma)
Laos
Sittwe

30,2k kilometer
6.679 sømil
7.002 kilometer
27 sømil

©Mapbox ©OpenStreetMap

Dag 70



Ankommet

🇲🇳 **3. juni 2024, Mongoliet, Ulan-Bator Chinggis Khan International Airport**

Tidspunkt
02.50

Overskyet
☁️ 13 °C

Højde
1.280 m

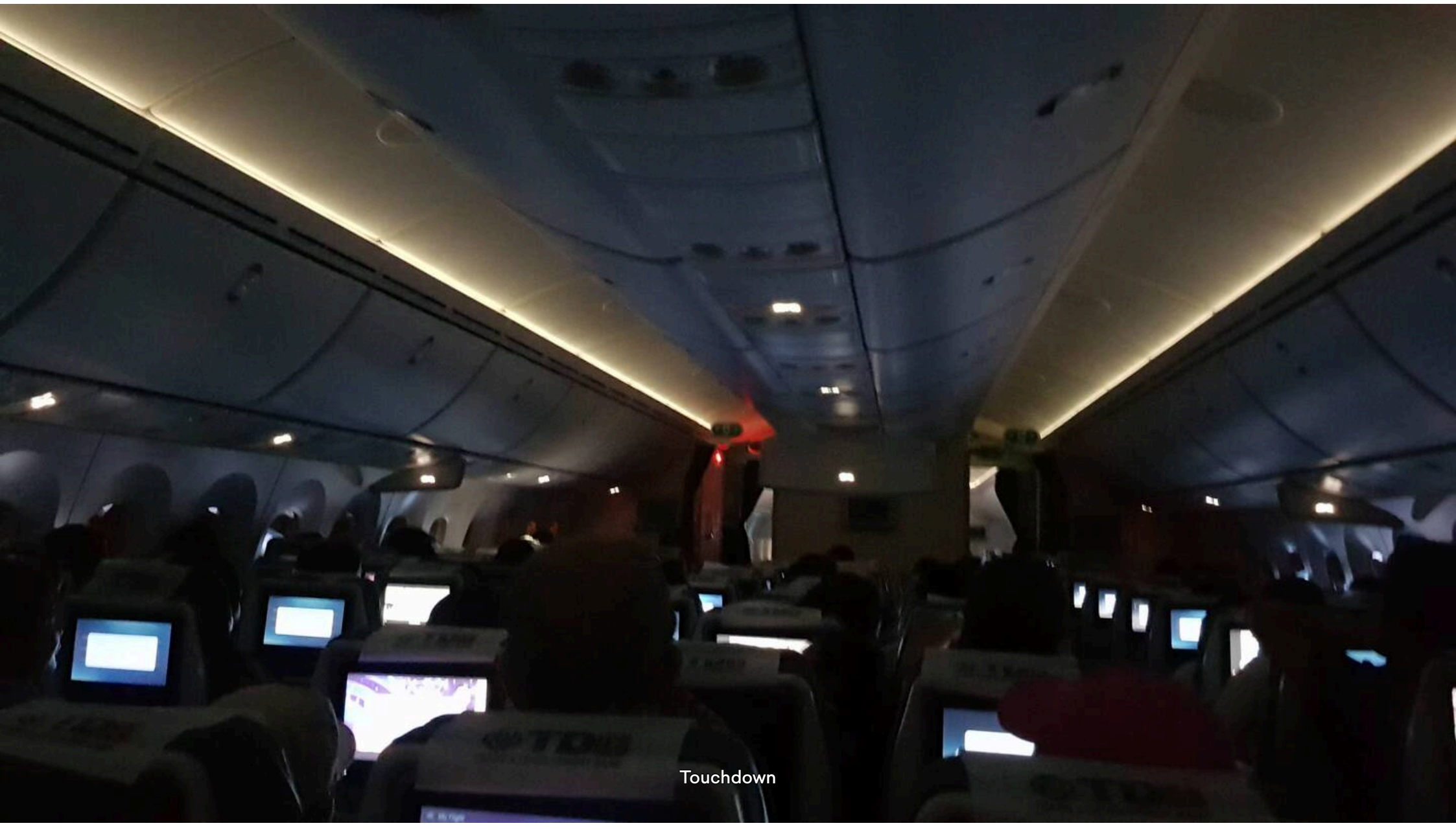

Touchdown

Dag 70–73



Sove

🇲🇳 **3.–6. jun. 2024, Mongoliet, State Circus**

Tulga hentede mig i lufthavnen og vi fandt hotellet selvom der er 2 gader med samme navn er i byen 😅

Tidspunkt
05.49

Overskyet
☁️ 12 °C

Højde
1.279 m

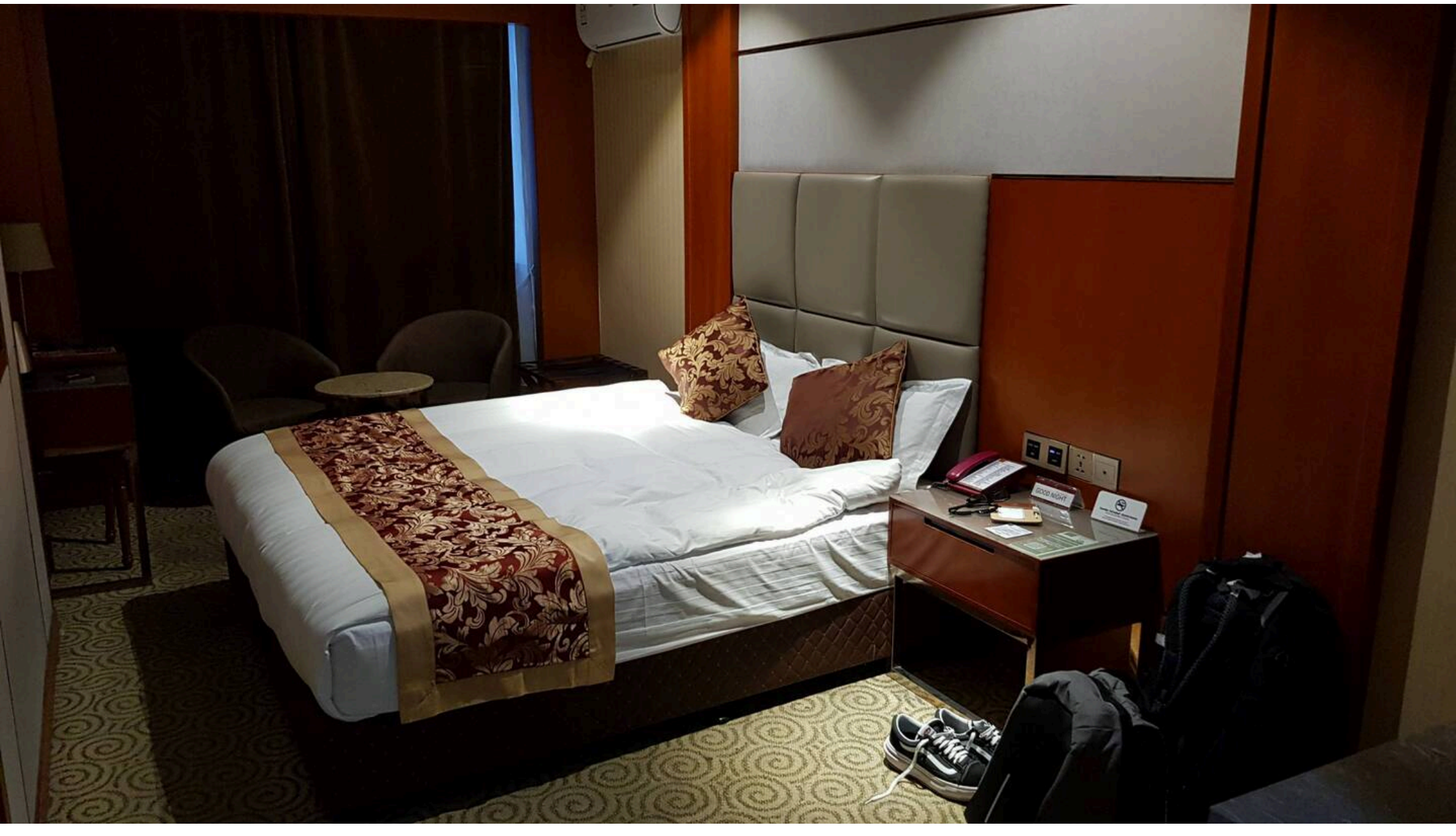

Dag 70



Vandhul i Ulaan Baator

🇲🇳 **3. juni 2024, Mongoliet, State Circus**

Har sovet👍har taget et brusebad og gået lidt rundt, 150m den ene vej og 150m den anden. Hotellet har egen Irish Pub🤗

Kim B Det bliver svært at læse gadenavne, hæ hæ

Knold Bemærk 99% af personbiler har rattet i højre side😮

Tidspunkt
14.58

Delvist skyet
🌥️ 25 °C

Højde
1.279 m



Vandhul = Irish Pub

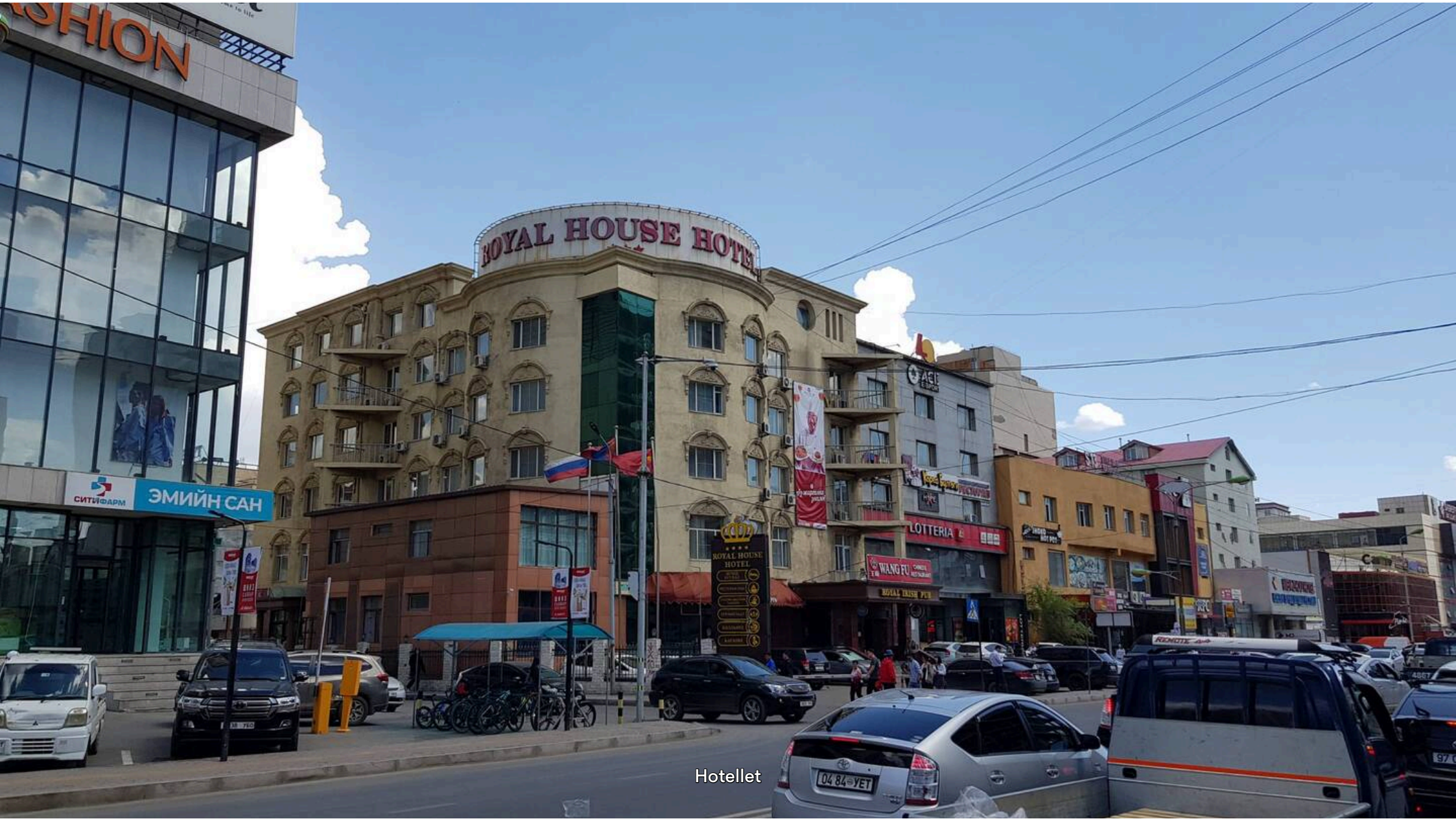

Hotellet



Gade



Den anden vej

Dag 70–73



Nyt værelse

🇲🇳 **3.–6. jun. 2024, Mongoliet, State Circus**

Panel som styrer lyset holdt op med at virke, så nu bor jeg i et andet og synes jeg bedre værelse.



Knold TV OK lidt vold udført af personalet hjalp

Tidspunkt
21.26

Klar nat
🌙16 °C

Højde
1.279 m

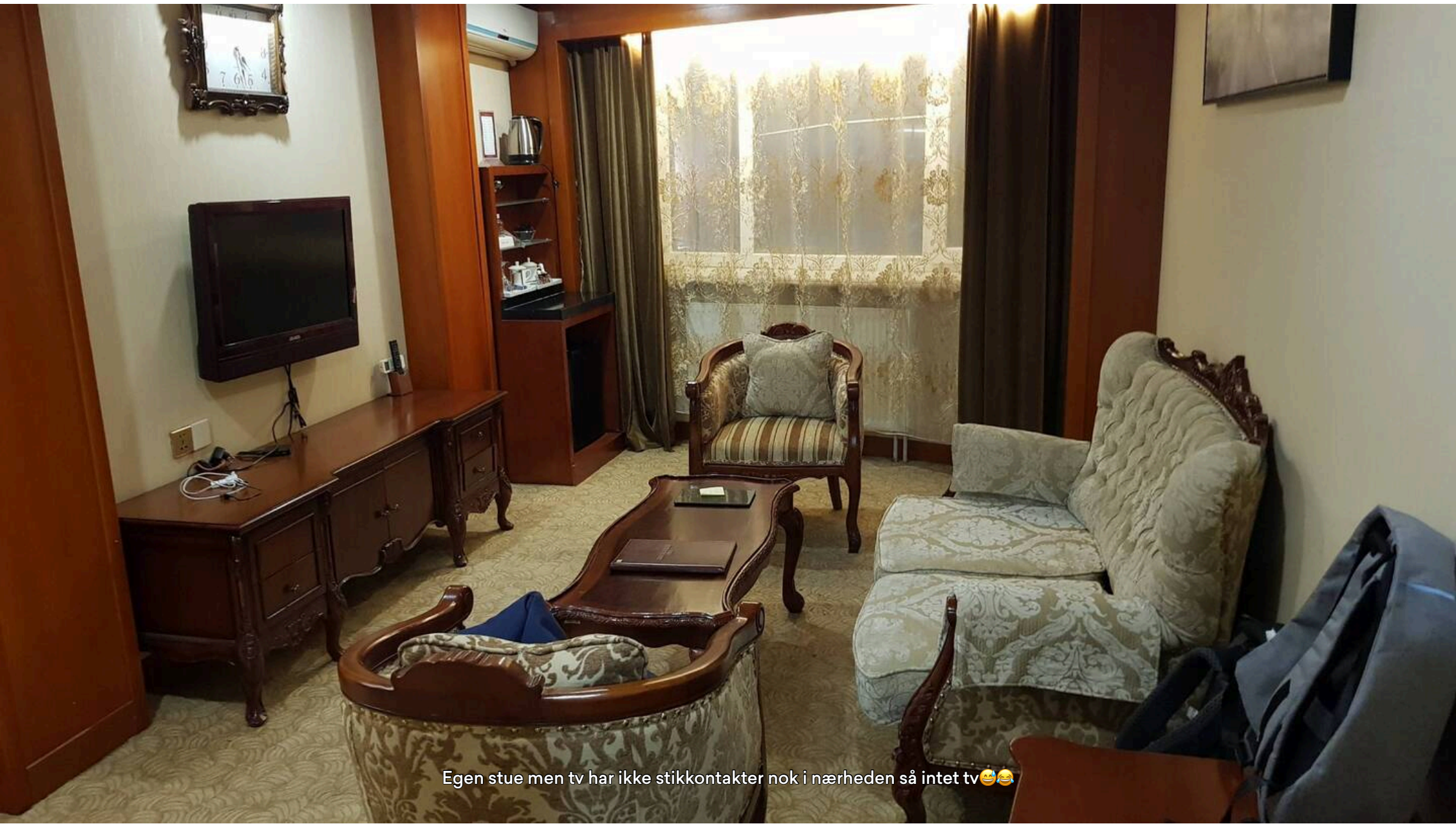

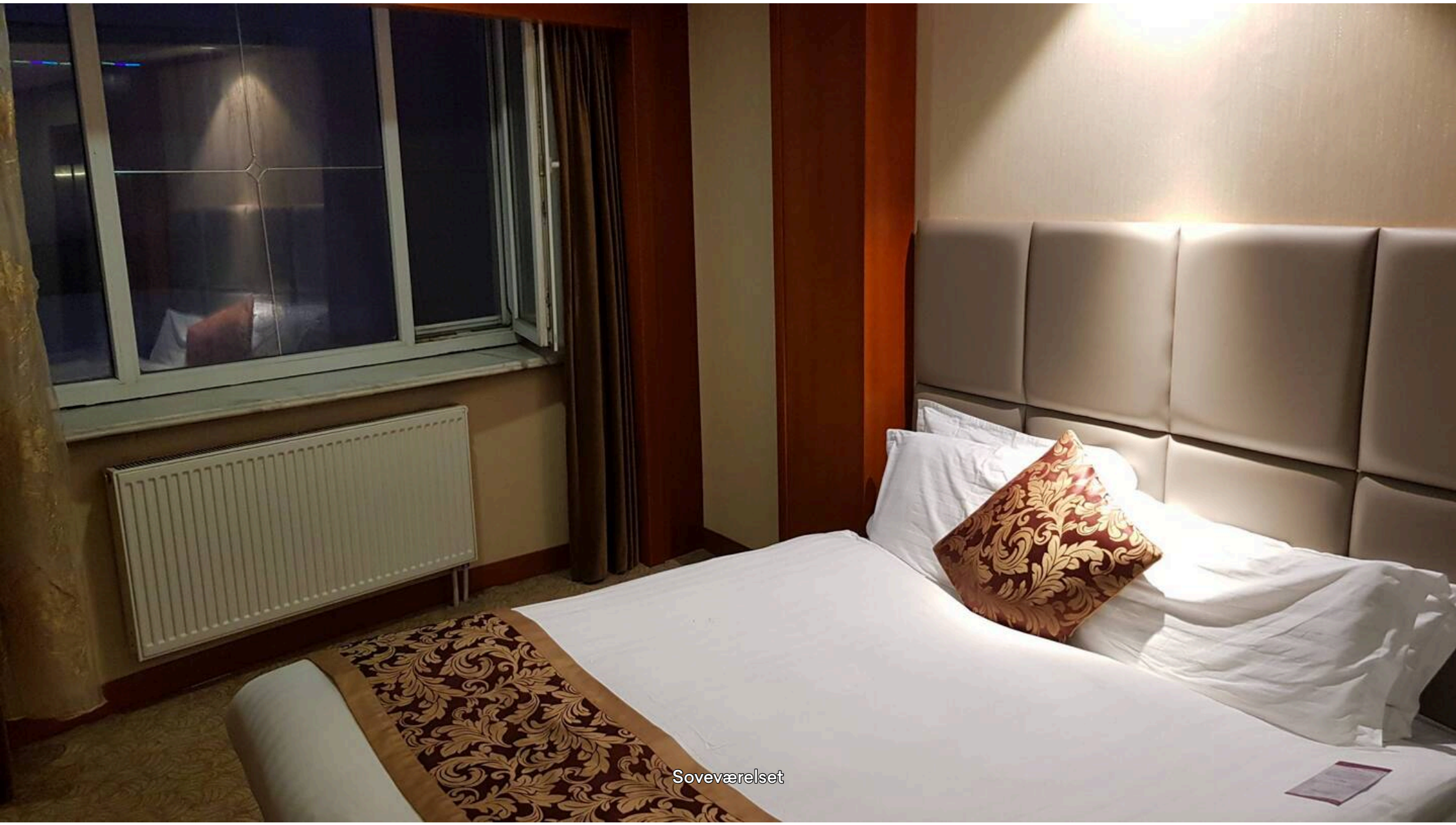

Soveværelset

Dag 71



På vej til Chinggis Khaan museum

🇲🇳 **4. juni 2024, Mongoliet, State Circus**

Lidt stemnings billeder

Tidspunkt
10.49

Klar dag
☀️ 22 °C

Højde
1.302 m



Det var godt de havde de andre fliser 😂😅😍



Museet



Indgangspartiet

Dag 71



Djengis Khan museet

🇲🇳 **4. juni 2024, Mongoliet, State Circus**

Meget flot, masser af sager og fin udstilling.
Der var dog mangel på engelsk tekst mange steder.

Tidspunkt
11.46

Klar dag
☀️ 23 °C

Højde
1.313 m



Den vist nok første Khan

MODUN CHANYU, THE FOUNDER OF THE XIONGNU EMPIRE (BC 209-174)

Modun Chanyu is the founder of the Xiongnu Empire. He is credited as the initiator of the nomadic social and military-administrative organizational model. He was the eldest son of Tumen Chanyu of the Xiongnus, and his early life is uncertain.

According to the sources, Modun was the eldest son of Tumen, and legally the throne belonged to him, however, by his father's order, he was taken hostage by the western neighbor of the Yuezhi tribe. After stealing the best horse from them he escaped safely and returned home gaining big fame among the people.

In 209 BC, he killed his father and many hostile princes and took the throne. At this time, the famous saying "Land is the foundation of the state" was said to the Donghu people who lived in the eastern part of the Xiongnu. Since the time of Modun, all Mongol khans and nobles have considered the land as a headstone of their statehood and immunity to their existence.

In 209, he defeated the Donghu tribal confederation in the east, the Dingling tribe in the north, and the Yuezhi tribe in the west. Thus the Xiongnu, the first nomadic state in Central Asia was established. This year is considered not only the historical year of the establishment of the Xiongnu Empire but also the beginning of the statehood history of Mongolia. The historical achievement of Modun Chanyu is that he united the Mongols, Turkic, Hamnigan, Iranian, and Tibetan-speaking nomadic peoples for the first time in history and the Xiongnu communicated equally with the Han Chinese state.

Modun Chanyu, who ruled the Xiongnu Empire for 35 years, greatly expanded and strengthened its territory and developed it to a level equal to the most powerful states of that time. He died in 174 CE. The empire he established has a history of existence for another 300 years. Modun Chanyu is the first great khan of Mongolia.

Han er fra 209 BC

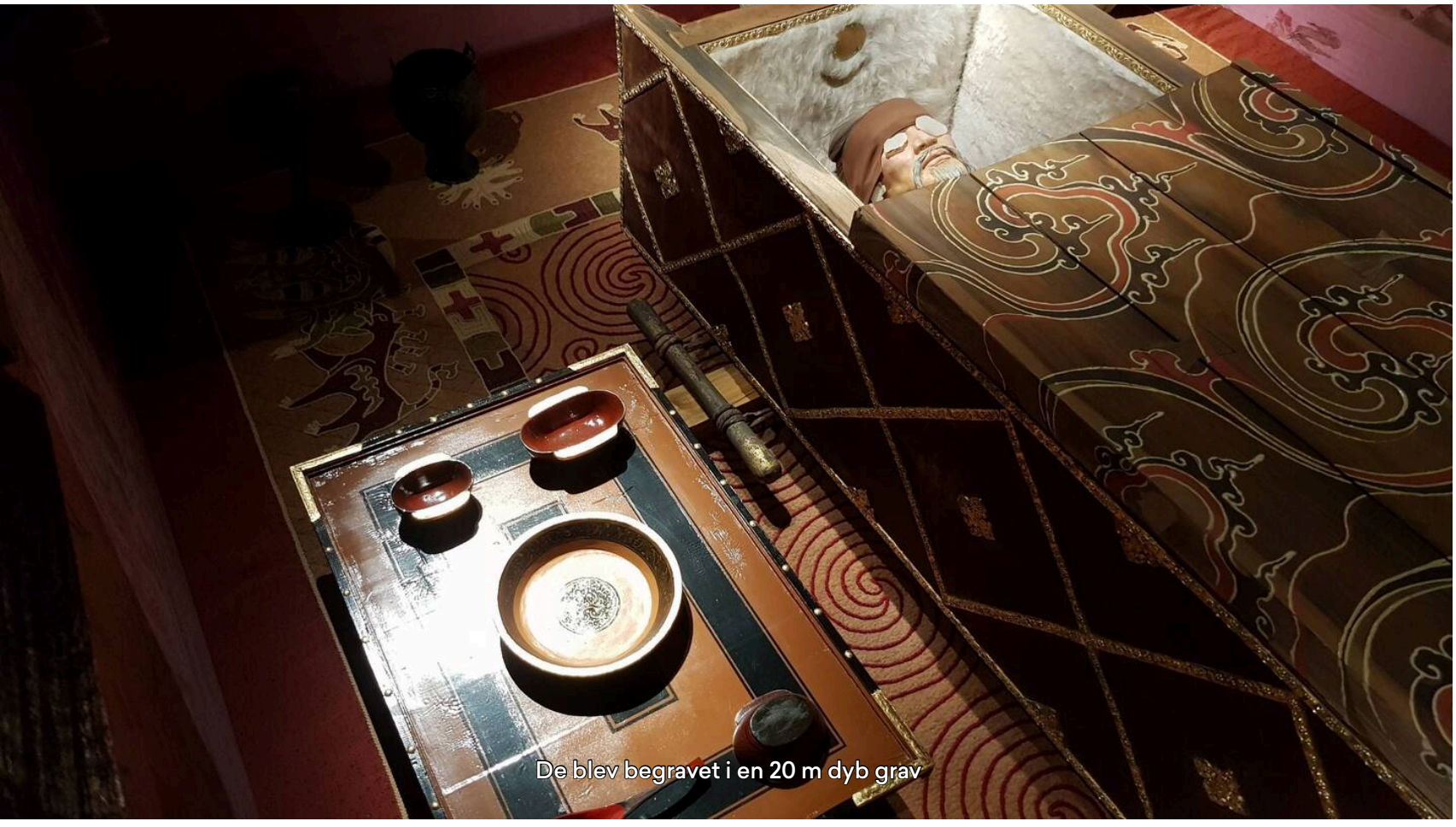

De blev begravet i en 20 m dyb grav

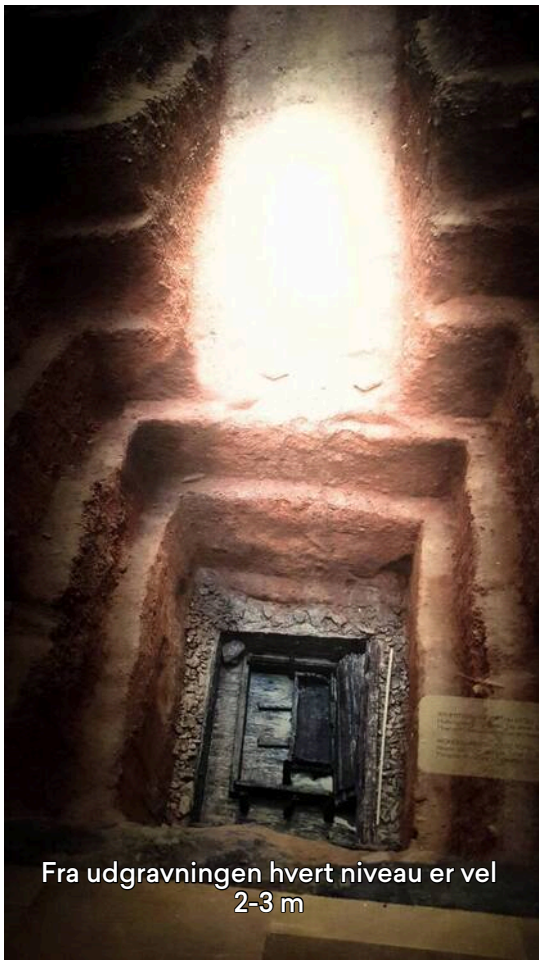

Fra udgravningen hvert niveau er vel 2-3 m



En khan

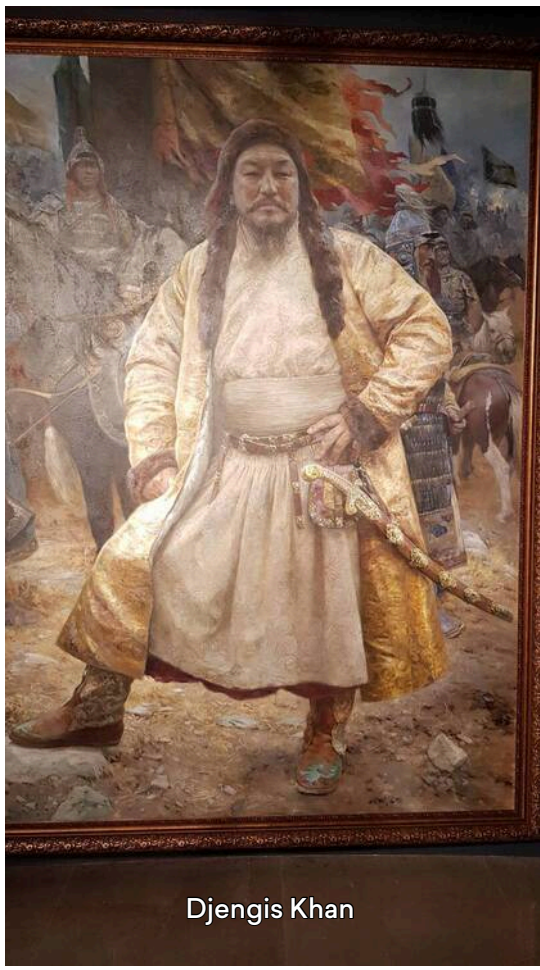

Djengis Khan

Dag 71



Krigsvåben

🇲🇳 **4. juni 2024, Mongoliet, State Circus**

De var fremme i skoene, katapult mod den kinesiske mur, brynjer, bue og pile samt morgenstjerner mod heste.

Tidspunkt
12.23

Delvist skyet
🌥️ 24 °C

Højde
1.313 m

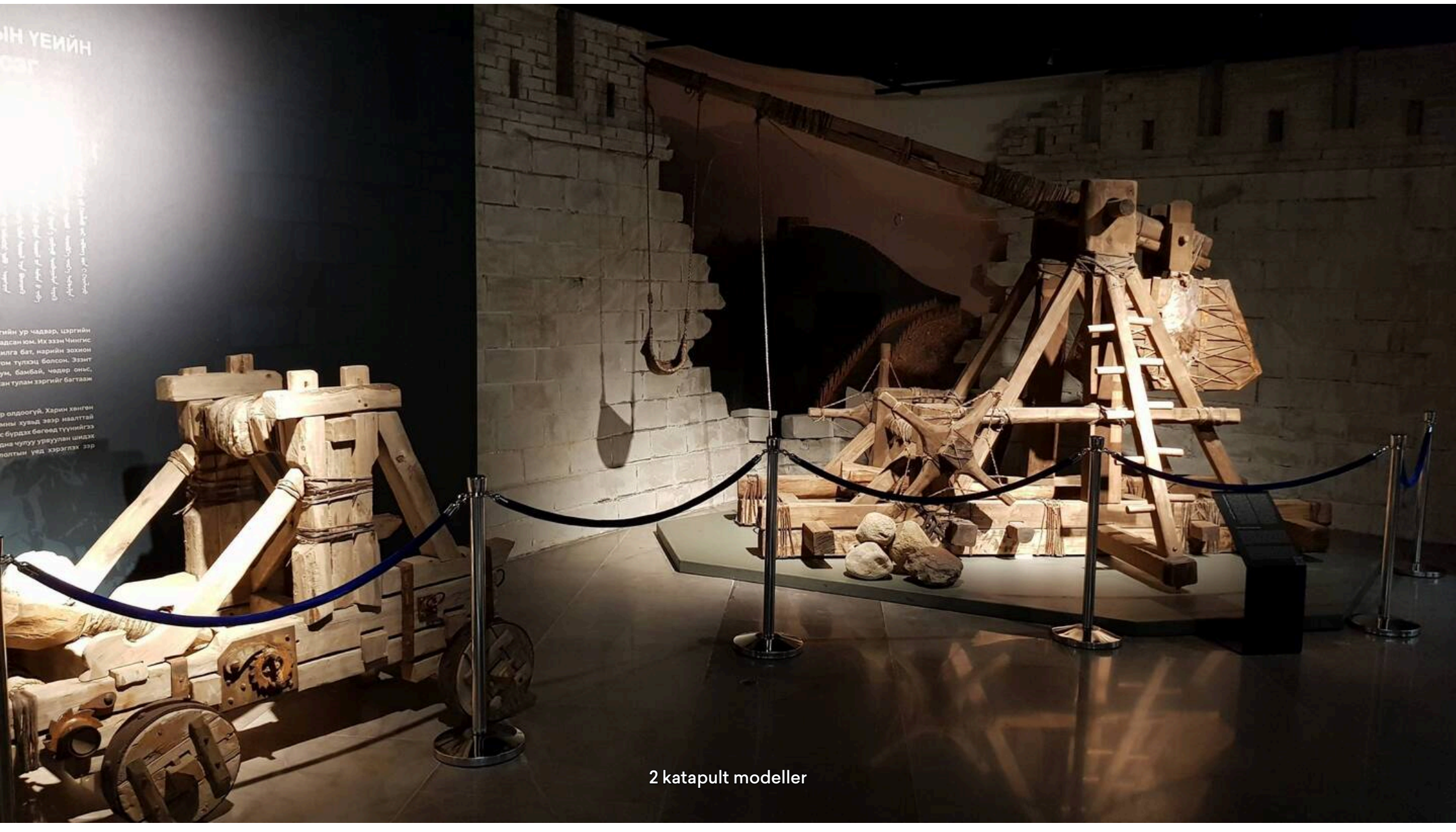

2 katapult modeller



Brynjer bue og pile



Morgenstjerner nederst

Dag 71



Sølvtræ med 4 drager

🇲🇳 **4. juni 2024, Mongoliet, State Circus**

En model af et sølvtræ fra år 1300 ca. Da var Khan'erne på sit højeste.

Tidspunkt
12.26

Delvist skyet
🌥️ 25 °C

Højde
1.309 m



Flot sølvtræ med drager og løver

Dag 71



Da riget var størst

🇲🇳 **4. juni 2024, Mongoliet, State Circus**

Det var faktisk ca 50% af den kendte verden den gang i 1300 tallet. Det var på sit højeste i ca. 1362.

Tidspunkt	Delvist skyet	Højde
12.35	⛅ 25 °C	1.309 m



KÆMPE riget

Dag 71



Kublai Khans sommer residens

🇲🇳 **4. juni 2024, Mongoliet, State Circus**

Der var sgu stil over det.

Tidspunkt
12.37

Delvist skyet
🌥️ 25 °C

Højde
1.309 m

Model af Kublai Khan' sommer residens

Dag 71



Mongolsk billedkunst

🇲🇳 **4. juni 2024, Mongoliet, State Circus**

Dette er malet i 2020'erne men i den stil de brugte i 1300 tallet.

Tidspunkt
12.41

Delvist skyet
🌥️ 25 °C

Højde
1.309 m

Møde hos Khanen

Dag 71



1000 buddha'er

🇲🇳 **4. juni 2024, Mongoliet, State Circus**

De er fra det 17. århundrede

Bjørn Paulsen Interessant.🐻

Daniela Arli Er du i Danmark???? For 5 timer siden var du i Mongoliet

Knold Er først i DK ca 22/5-25

Knold Aha har nu rettet placeringen

Tidspunkt
13.13

Overskyet
☁️ 26 °C

Højde
1.310 m



Dag 71



Djengis Khan

4. juni 2024, Mongoliet, State Circus

Desværre var 9. etage lukket pga renovering så en flot udsigt og et billede fra turguiden.

Tidspunkt	Overskyet	Højde
14.50	26 °C	1.308 m

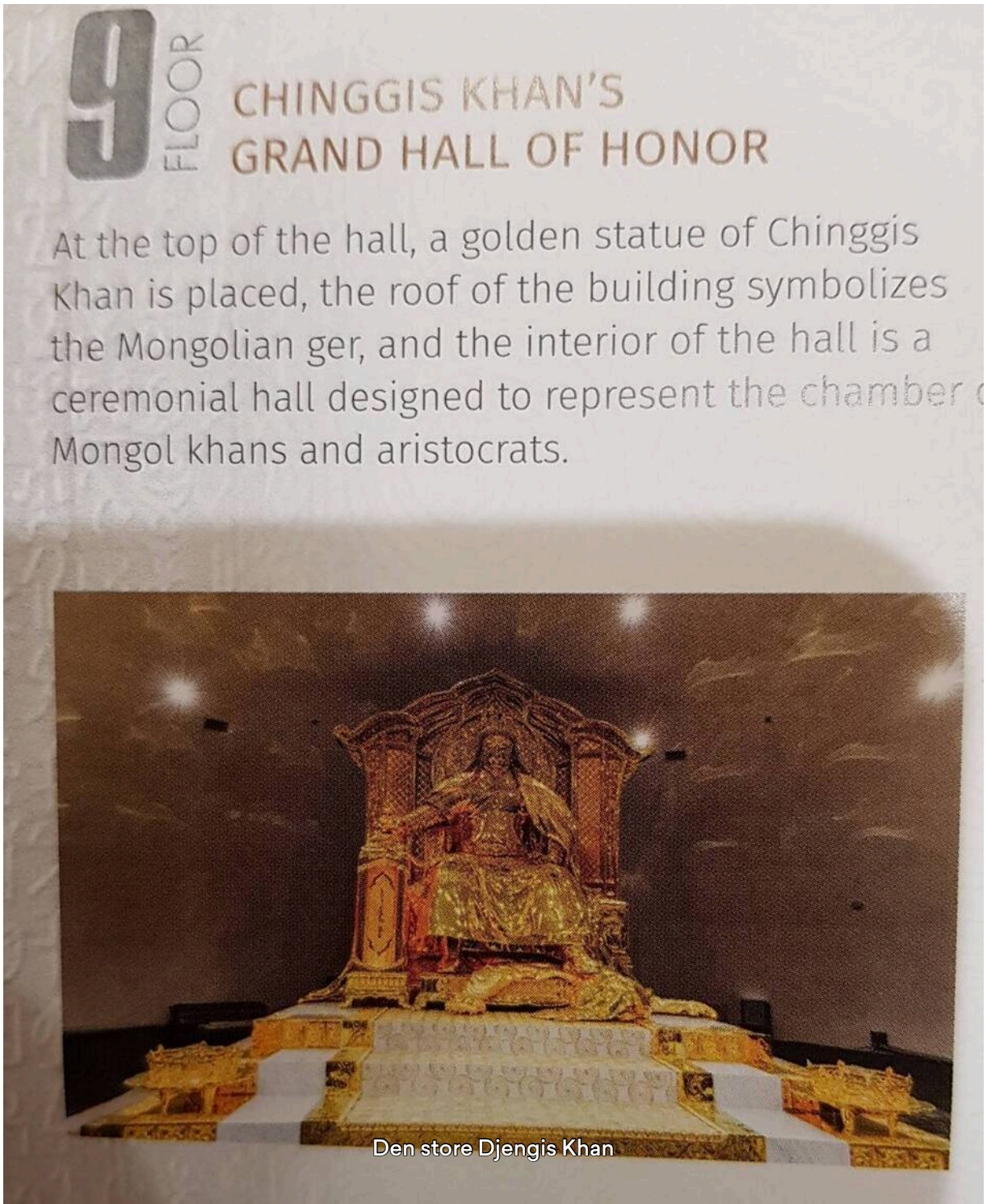

Den store Djengis Khan

Dag 72



På vej

🇲🇳 **5. juni 2024, Mongoliet, Dari-Ekh**

På vej til Zhukov museet. En Marchall fra 2. V krig fra Sovjetunionen som måske også betød noget for Mongoliet.

Tidspunkt	Overskyet	Højde
11.36	☁️ 15 °C	1.319 m

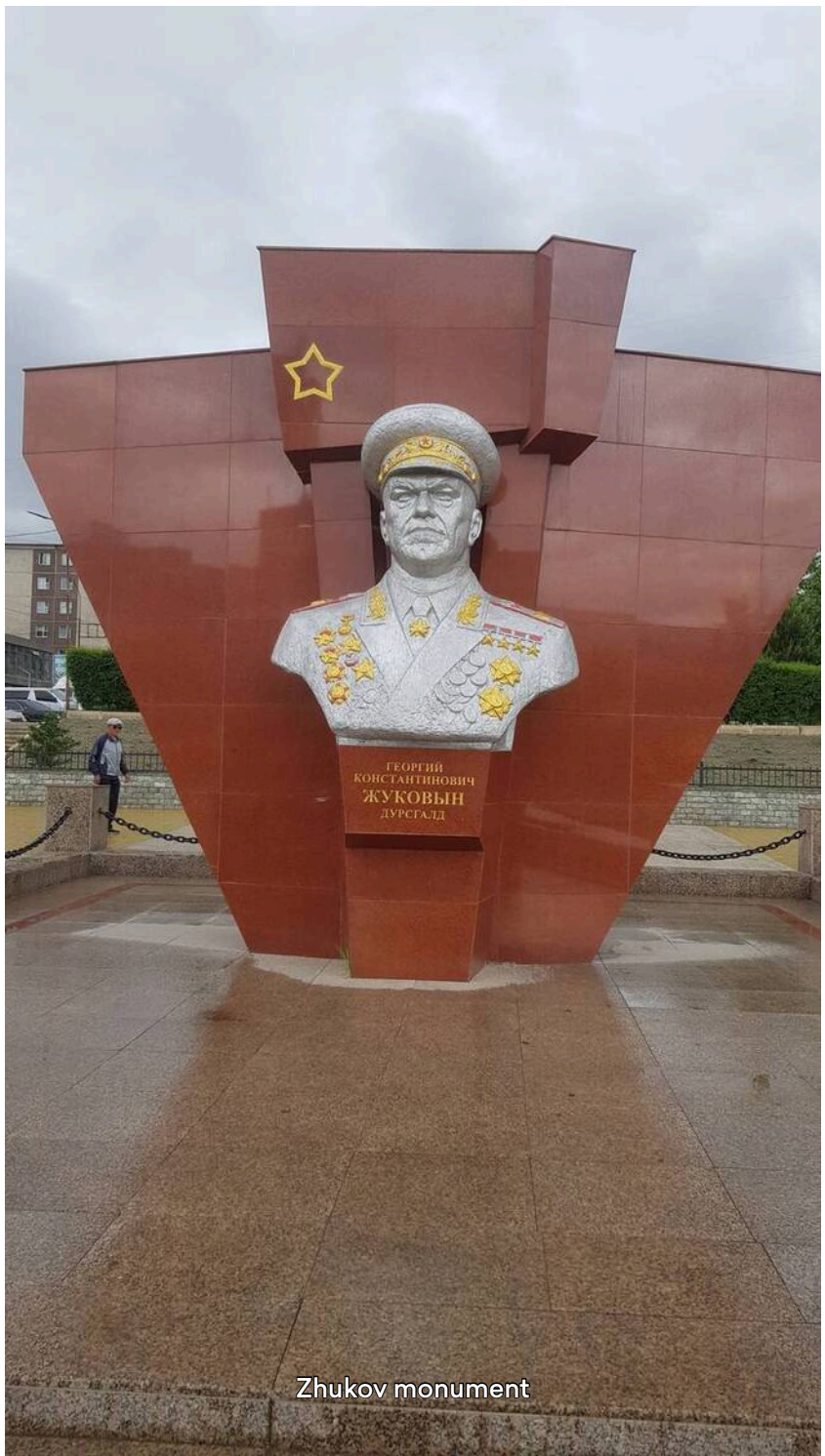

Zhukov monument


GEORGY KONSTANTINOVICH ZHUKOV BUST AND MEMORIAL
The bust of G.K.Zhukov (1896-1974),Marshal of the Soviet Union, four-times Hero of the Soviet Union and Hero of Mongolia was unveiled in 1984 in commemoration of the decisive role he played as commander of Soviet and Mongolian forces in 1939 Battle of KhalhynGol.Designed by sculptor S.Dorjpalam
Location:4th khoroo, Bayanzurkh District
Custody: Protection by Bayanzurkh District, per Decree No.357 of the Governor of Capital Municipality (2008)
Mayor's office of Ulaanbaatar city
Arts and Culture Department of Ulaanbaatar city
Ulaanbaatar city Tourism department

Dag 72



Zhukov museet

🇲🇳 **5. juni 2024, Mongoliet, Dari-Ekh**

Alt på mongolsk, 2 personer ansat, 1 gæst=mig.
De 2 må kede sig bravt.
Museet er 3 rum i alt men det er også kun om en mand.
Entre dkr 12,-.

Tidspunkt
11.43

Overskyet
☁️ 15 °C

Højde
1.312 m



Uniform og sabel i det gule rum

Det røde rum



Zhukov + russisk vinter slog nazisterne tilbage



Det grønne rum



Selv Putin har været her

ATTENTION

1. Do not

ATTENTION

1. Do not touch exhibited items and glass stands.

2. Photo and video taking is prohibited.

3. Do not smoke, do not litter in the museum

Man må ikke tage billeder

Г.К.ЖУКОВЫН МУЗЕЙ

Жуковын дурсгалын музей

Mongolian Military Museum

5338

УНЭ 3.000₮

№ 3000868

УНЭ 3.000₮

№ 3000867

Ikke flere voksen billetter så 2xjunior = 1 voksen

Dag 72



Slagteren er her

🇲🇳 **5. juni 2024, Mongoliet, Dari-Ekh**

Vogn fyldt med halve kødsider måske kalv eller får?

Tidspunkt
11.59

Overskyet
☁️ 15 °C

Højde
1.313 m



Dag 72



Gik forkert

🇲🇳 **5. juni 2024, Mongoliet, Dari-Ekh**

Og ikke alle veje er ikke lige gode.

Tidspunkt
12.07

Overskyet
☁️ 15 °C

Højde
1.333 m




Og ned igen

Dag 72



Militær museet

🇲🇳 **5. juni 2024, Mongoliet, Dari-Ekh**

Udstillingen ude

Tidspunkt
12.16

Overskyet
☁️ 14 °C

Højde
1.341 m



Kanoner og tanks



Tanks og andre panserede køretøjer



Og mere moderne inkl. fly & missil

Dag 72



Militær museet 2

🇲🇳 **5. juni 2024, Mongoliet, Dari-Ekh**

Igen kun 1 gæst = mig
Men jeg havde egen vagt med som ikke talte engelsk.
Museet i 2 dele:
Khan tiden og 1., 2. V krig og efter.
Pris Dkr 20,-

Tidspunkt	Overskyet	Højde
12.27	☁️ 14 °C	1.341 m

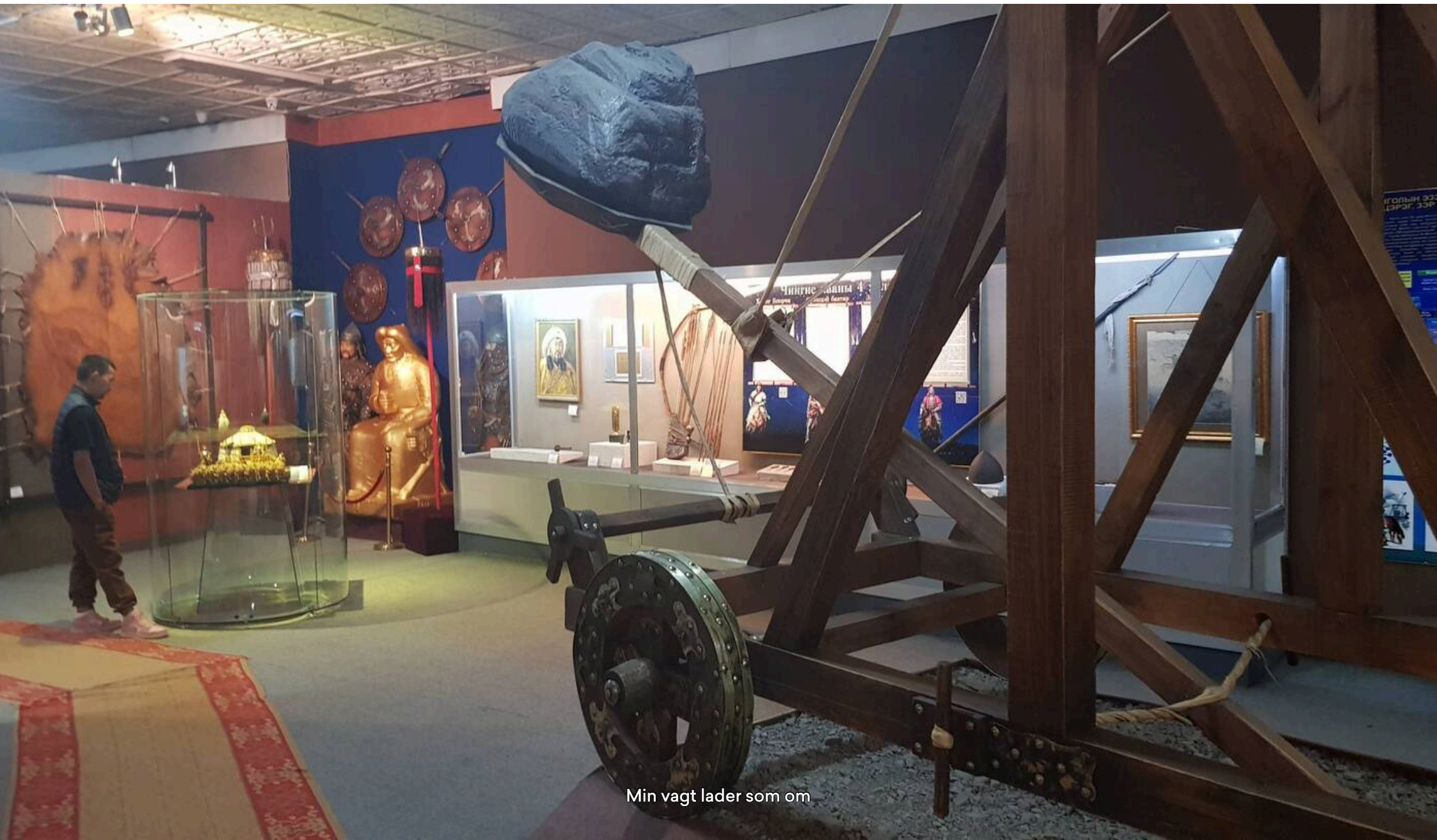

Min vagt lader som om



I midten - overgang til 1900 tallet



Billet 20 dkr



En khan

Dag 72



Militær museet 3

5. juni 2024, Mongoliet, Dari-Ekh

Fra 1915 og frem.
Fik en ekstra vagt som heller ikke talte engelsk og som også lod som om - men fulgte mig hele vejen ud.

Tidspunkt	Overskyet	Højde
13.06	14 °C	1.341 m



En helt fra 2 V. krig





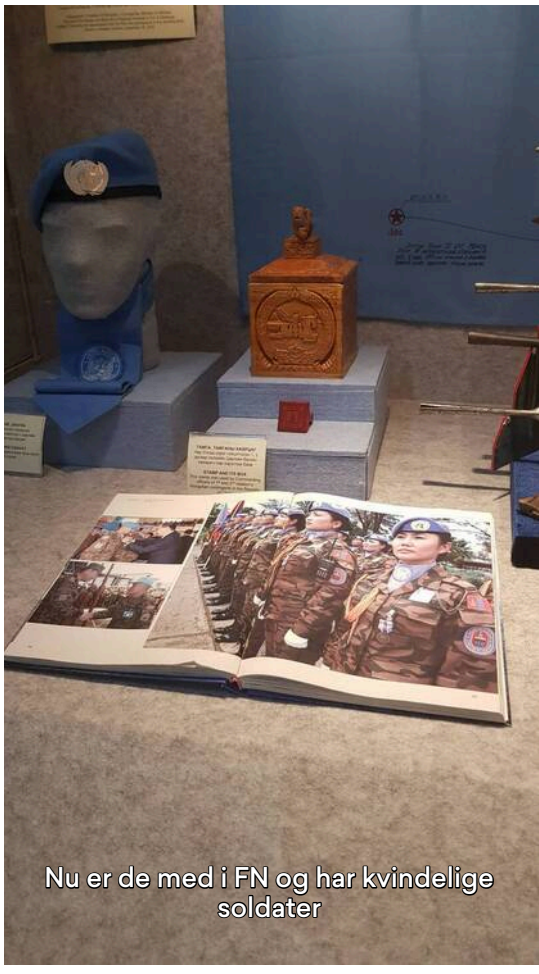
Nu er de med i FN og har kvindelige soldater

Dag 72



Tur rundt i Mongoliet

🇲🇳 **5. juni 2024, Mongoliet, State Circus**

Har fået en aftale på plads med Tulga og hans viv Anar om en tur rundt i Mongoliet - 14 dage. Glæder mig. Tager af sted i morgen d. 6. kl 9.

Fly ombooket til Japan til 22/6.

Bjørn Paulsen Det lyder rigtig godt - god prioritering.👍🐻

Jane Nilsson hvor er det fedt. dels du får oplevet landet på den gode måde, også at du kan nå at finde den gode ånd

Tidspunkt	Overskyet	Højde
19.45	☁️ 9 °C	1.281 m

Dag 73



Min guide

🇲🇳 **6. juni 2024, Mongoliet, State Circus**

Anar for de næste 2 dage.

Tidspunkt
08.45

Klar dag
☀️ 10 °C

Højde
1.287 m



Anar

Dag 73



Monastry

🇲🇳 **6. juni 2024, Mongoliet, Gandan Monastery**

Det største i Ulaanbaat utroligt flot.
Buddha er ca 26m høj og masser af gult overalt.
Der er 2 retninger af buddisme: gul og rød (som er mere restriktiv).
Så også nogle bedende munke men af respekt ingen billeder.
Det nye tempel blev bygget ca 2019.

Tidspunkt
09.45

Delvist skyet
🌥️ 12 °C

Højde
1.318 m



På vej til den store Buddha statue

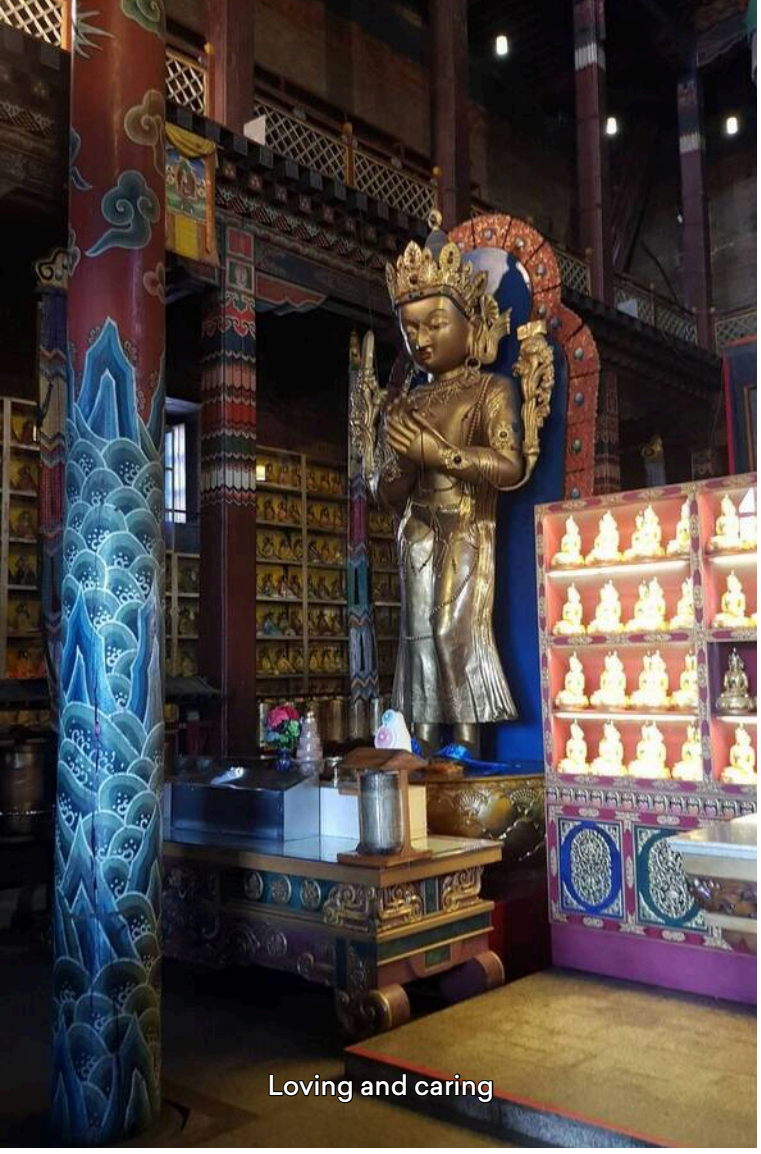
Loving and caring


For healthy life


Trosretningen er den samme som i Tibet

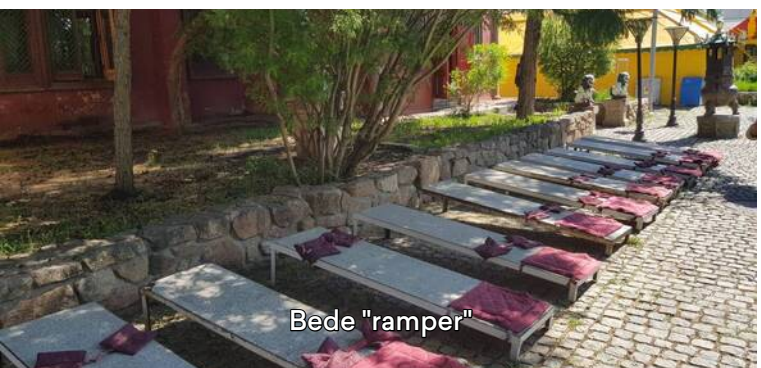
Bede "ramper"

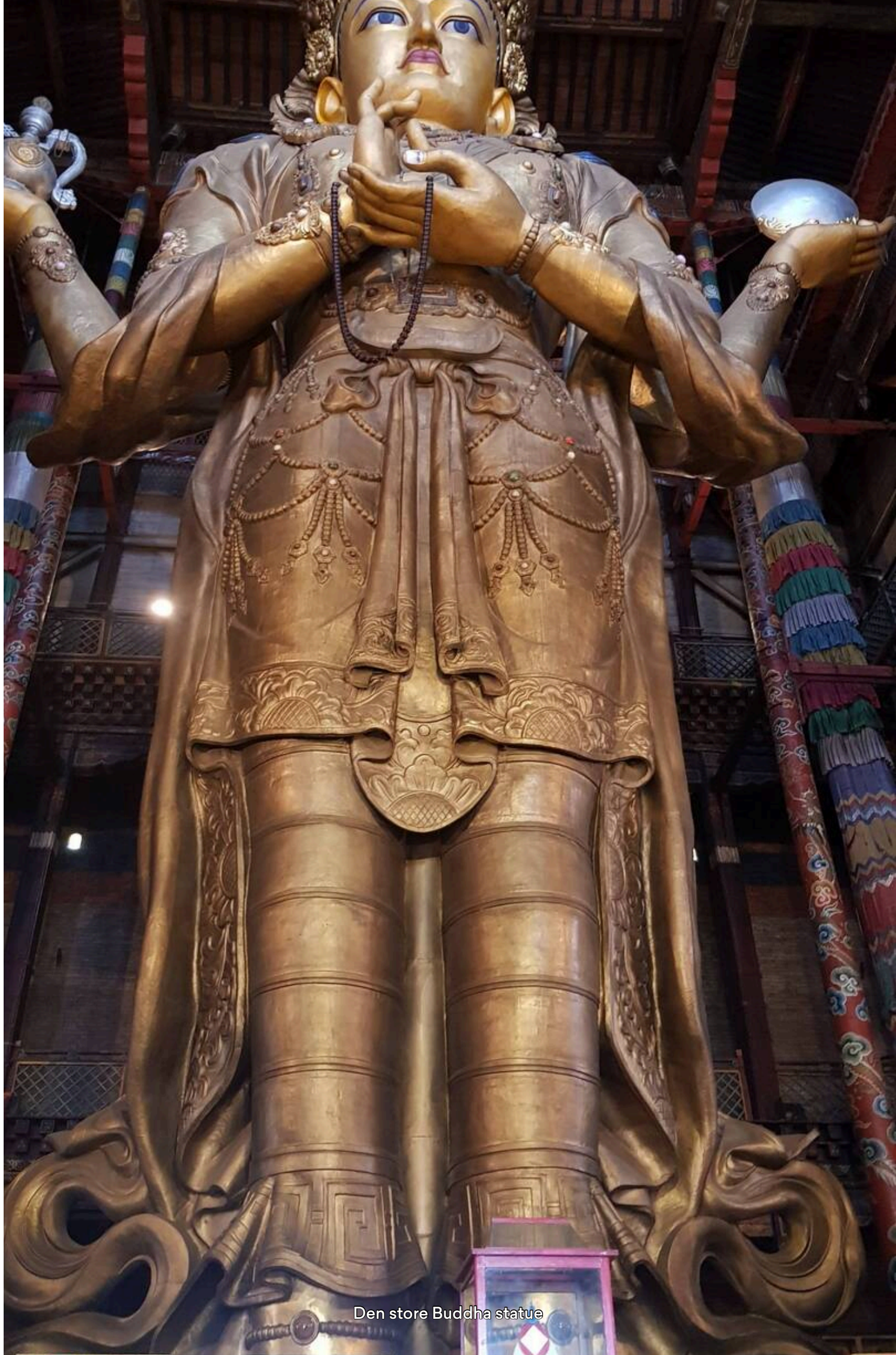
Den store Buddha statue

Det nye tempel

Den gule buddisme

Afløser fundet

Dag 73



På vej til den STORE Djengis Khan statue

🇲🇳 **6. juni 2024, Mongoliet, Nalayh**

Vi er på vej.

Tidspunkt
11.45

Klar dag
☀️ 15 °C

Højde
1.467 m



Næsten ude af storbyen Ulaanbaat



Lille forstad



På den anden side af bakken

Dag 73



Den store Djengis Khan statue

6. juni 2024, Mongoliet, Yoliin Hural

Virkelig imponerende i rustfrit stål.
Den er placeret hvor han fandt den gyldne pisk og startede sin karriere.

Annie Hauerslev Du har jo en vis lighed med den store Djengis 🤔😎

Knold Ja det kan du godt have ret i🤗

Tidspunkt
12.14

Delvist skyet
⛅ 15 °C

Højde
1.499 m



Utrolig flot


2 flotte fyre😅🤣👍


Udsigt


Udsigt


Jeg er ovenpå hestehovedet

Dag 73



Djengis Khan musem

🇲🇳 **6. juni 2024, Mongoliet, Yoliin Hural**

Flot men ikke så meget engelsk tekst men det vil sikkert ændre sig idet Mongoliet satser mere på turister nu.

Tidspunkt
12.20

Klar dag
☀️ 15 °C

Højde
1.506 m



Buddha' støvle - 200 oksehuder



De 36 khans

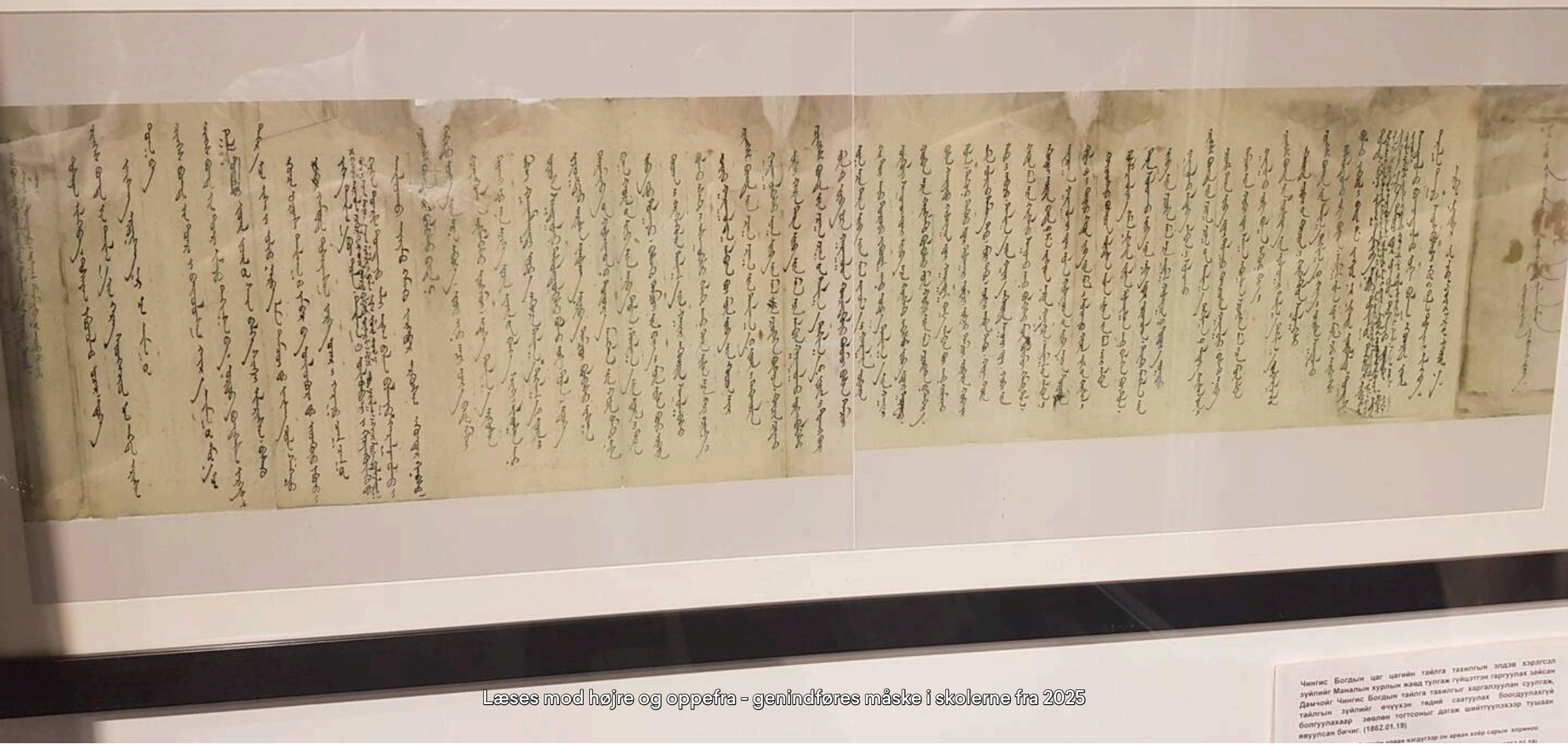

Læses mod højre og oppefra - genindføres måske i skolerne fra 2025



Bemærk hvad der blev bygget medens mongolerne var i Indien



De forsøgte også at erobre Japan

Dag 73



På vej til frokost

🇲🇳 **6. juni 2024, Mongoliet, Bayandzürh**

Pasta ja det var længe siden🤗

Tidspunkt
13.44

Klar dag
☀️ 17 °C

Højde
1.444 m



På vej - turist boliger tv

Flot beliggenhed



Tættere på turiststed.



Udsigten udenfor restauranten

Dag 73



Turtle rock

🇲🇳 **6. juni 2024, Mongoliet, Bayandzürh**

Her gemte en khan værdier (et kamellæs) for kineserne. Det siges at han og hans viv gemte sig i grotten indeni. Efterfølgende samlede han sin hær og trak sig tilbage dog uden viv som ikke ville forlade rigdommen.

Thomas Schlage Det er stort alt sammen. Gode billeder.

Tidspunkt
15.30

Delvist skyet
⛅ 15 °C

Højde
1.529 m



Turtle rock



Grotten er højt oppe og bare en sådan så vi vendte om

Dag 73



Next a Buddha tempel

🇲🇳 **6. juni 2024, Mongoliet, Ulan Bator**

Vi skal besøge et gammelt tempel som ikke bruges mere, er derfor kun en turist attraktion.

Tidspunkt
15.39

Delvist skyet
🌥️ 15 °C

Højde
1.540 m



Landskab



Der skal vi op - den gule pil

Dag 73



Buddha tempel

🇲🇳 **6. juni 2024, Mongoliet, Bayandzürh**

Efter en tur op ca 100 højde m og 108 trappetrin var templet der. Virkeligt flot men desværre ikke mere i brug.

anar Anar OMG😅

Jane Nilsson WAUH, mangler ord!

Tidspunkt
15.59

Delvist skyet
🌥️ 14 °C

Højde
1.645 m

Indgangsparti



Næsten fremme

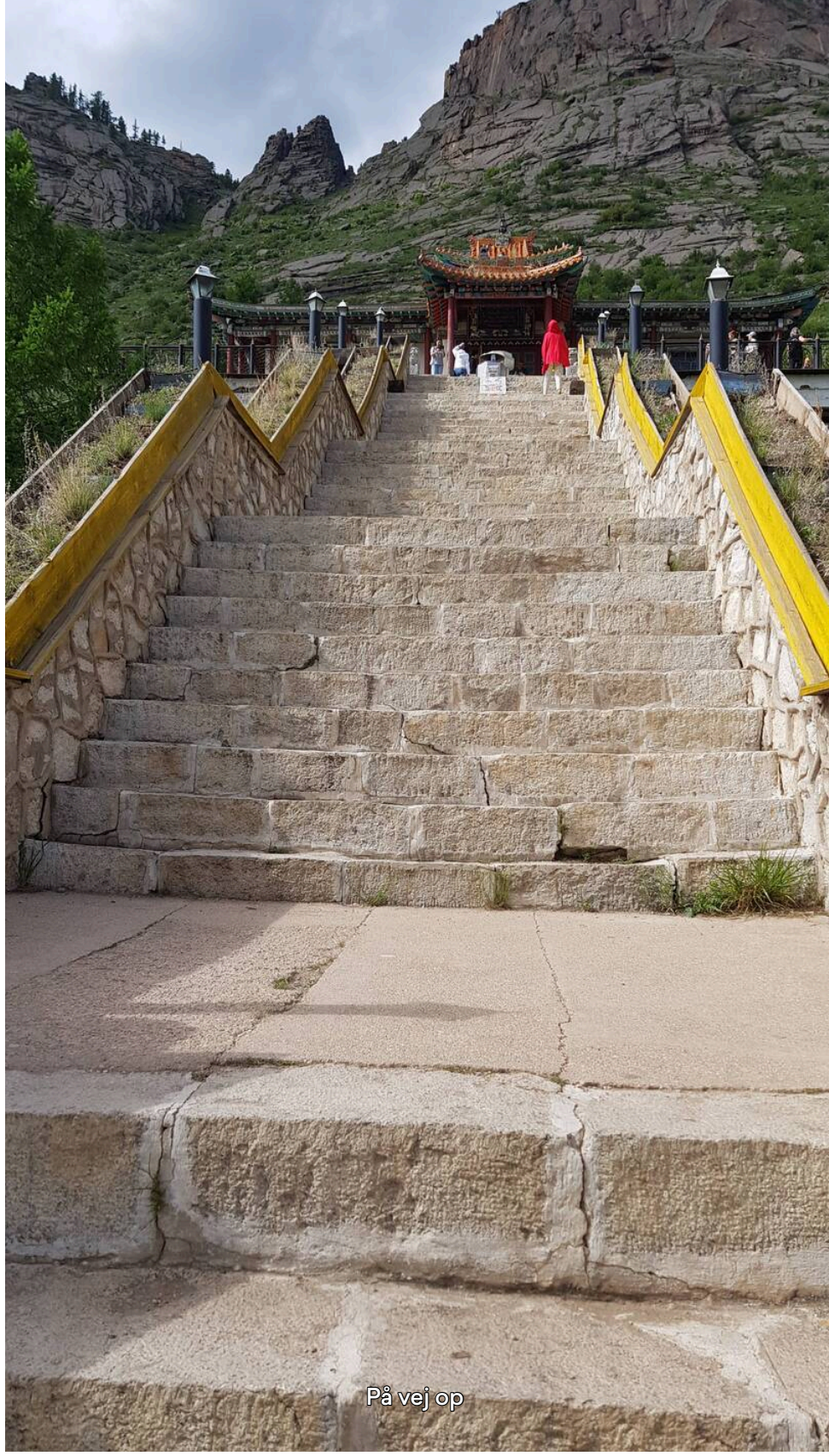

På vej op

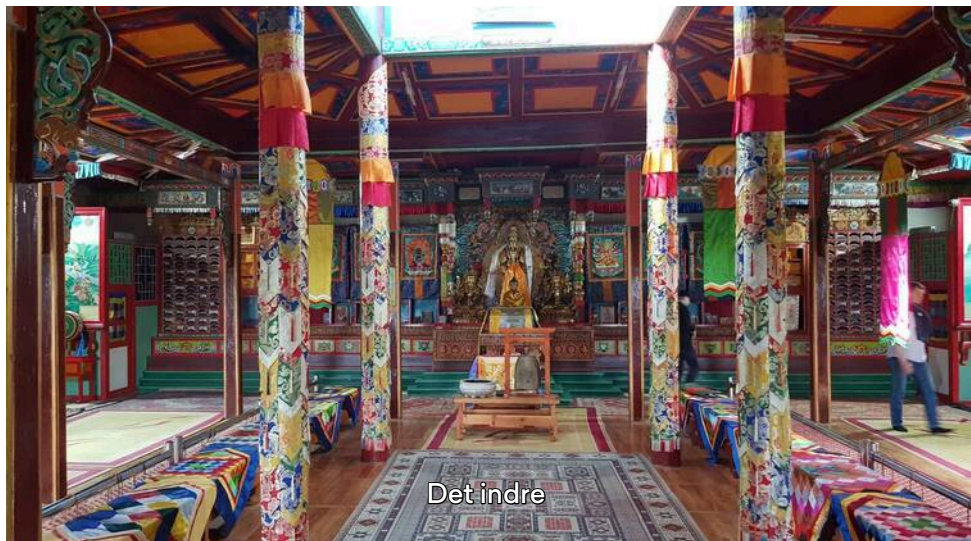

Det indre



Udsigt 1



Buddha' navn



Man betaler lidt for at en sutra/bøn



Udsigt 2 på vej ned



Uha regnen kommer så vi skyndte os til bilen

Dag 73



Myldretid

🇲🇳 **6. juni 2024, Mongoliet, Ulan Bator**

Man tror det er løgn men normalen i Ulaanbaat er 3-4 km/t
Og det til trods for at sidste ciffer i nr plade bruges til at forbyde kørsel på bestemte dage fra 8-20

Jane Nilsson måske lettere at efterlade bil uden for byen. Det må være hurtigere at gå, men selvfølgelig ...

Jane Nilsson i lyset af deres tro og den mentalitet som præger folket her, er jeg vældig overrasket.

Tidspunkt	Delvist skyet	Højde
19.31	🌥️ 12 °C	1.301 m

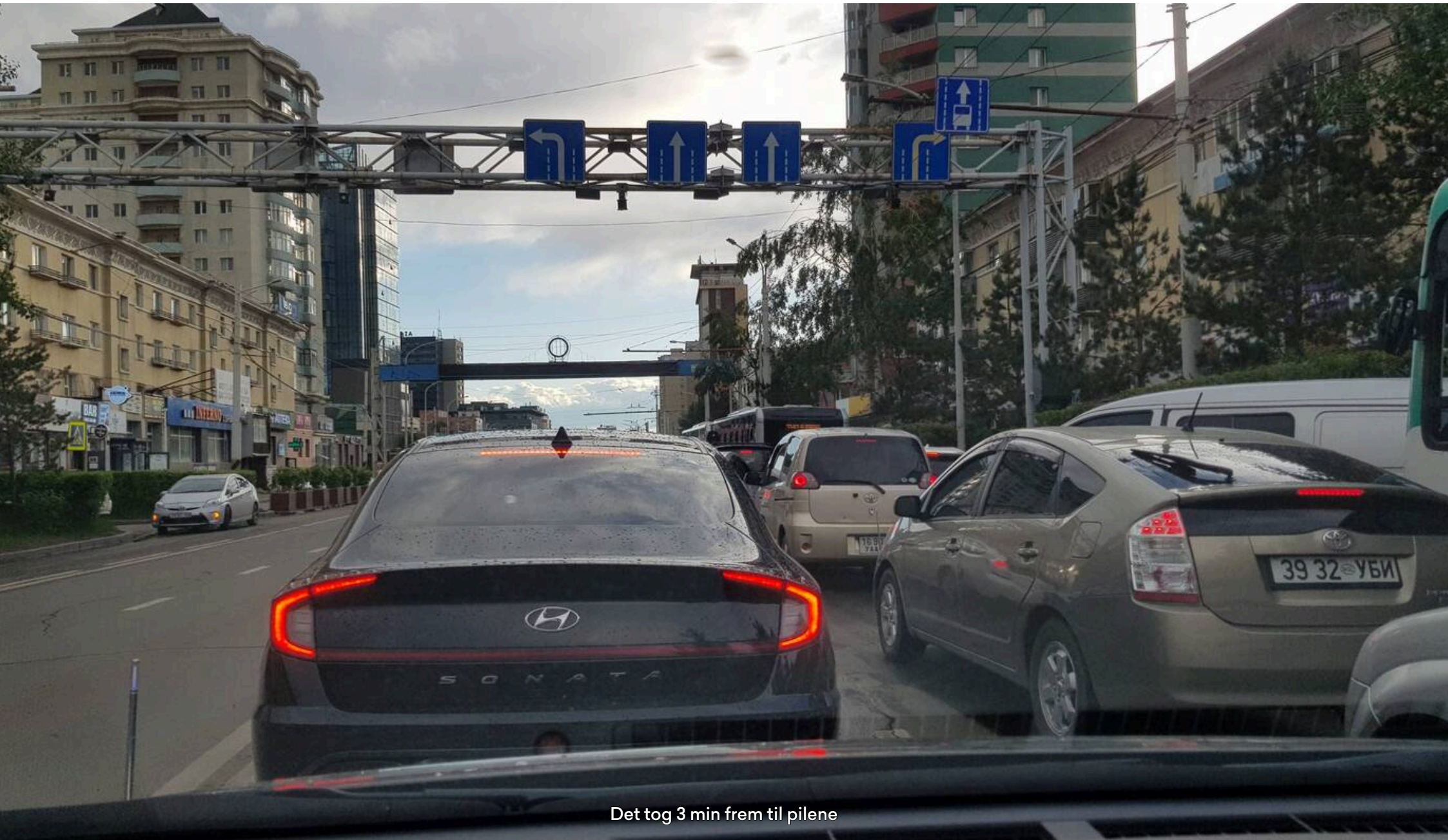

Det tog 3 min frem til pilene

Dag 74



Pitstop

🇲🇳 **7. juni 2024, Mongoliet, Khan-Uul**

Købte vand og lidt slik.

Palle Jørgensen Det må være et spænden område at besøge.😀

Tidspunkt
10.10

Delvist skyet
🌥️ 14 °C

Højde
1.273 m



Mini supermarked

Dag 74



På vej

🇲🇳 **7. juni 2024, Mongoliet, Nalgar Uul**

Til Hustai national park.

Tidspunkt
10.59

Delvist skyet
🌥️ 16 °C

Højde
1.299 m



De holder sig pænt væk fra kørebanen

7 km endnu



Tættere på

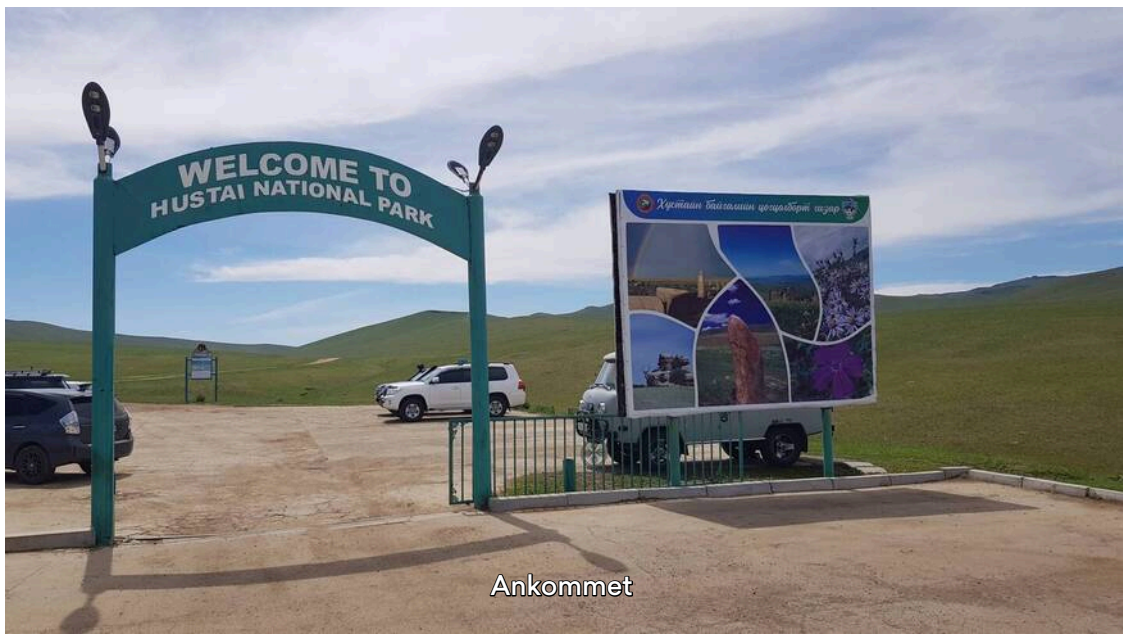

Ankommet

Dag 74



From Space

🇲🇳 **7. juni 2024, Mongoliet, Serteng Uula**

D. 19. feb. 2010 faldt denne tank til flydende ilt ned i parken fra en USA delta-2 transport raket.

Tidspunkt
12.08

Blæst
🌬️ 18 °C

Højде
1.338 m



Ilttank fra rummet

Dag 74



Heste

🇲🇳 **7. juni 2024, Mongoliet, Serteng Uula**

I parken er der bl. a. vilde heste. De var uddøde men man har fået importeret dem (tamme) ca 80 og de lever nu vildt og der er ca 400 90% af disse er født i parken.
Vi leder efter dem.

Tidspunkt	Blæst	Højde
12.39	🌬️ 19 °C	1.348 m

Efter en rusketur på 4-5 km stoppede vi


Ingen der


Og ingen der

Dag 74



De har kamufleret sig

🇲🇳 **7. juni 2024, Mongoliet, Serteng Uula**

Vi talte med nogle vagter som oplyste at hestene var højt oppe i bjergene.
Vi mødte dog disse dyr se billedet

Tidspunkt	Blæst	Højde
13.30	20 °C	1.450 m

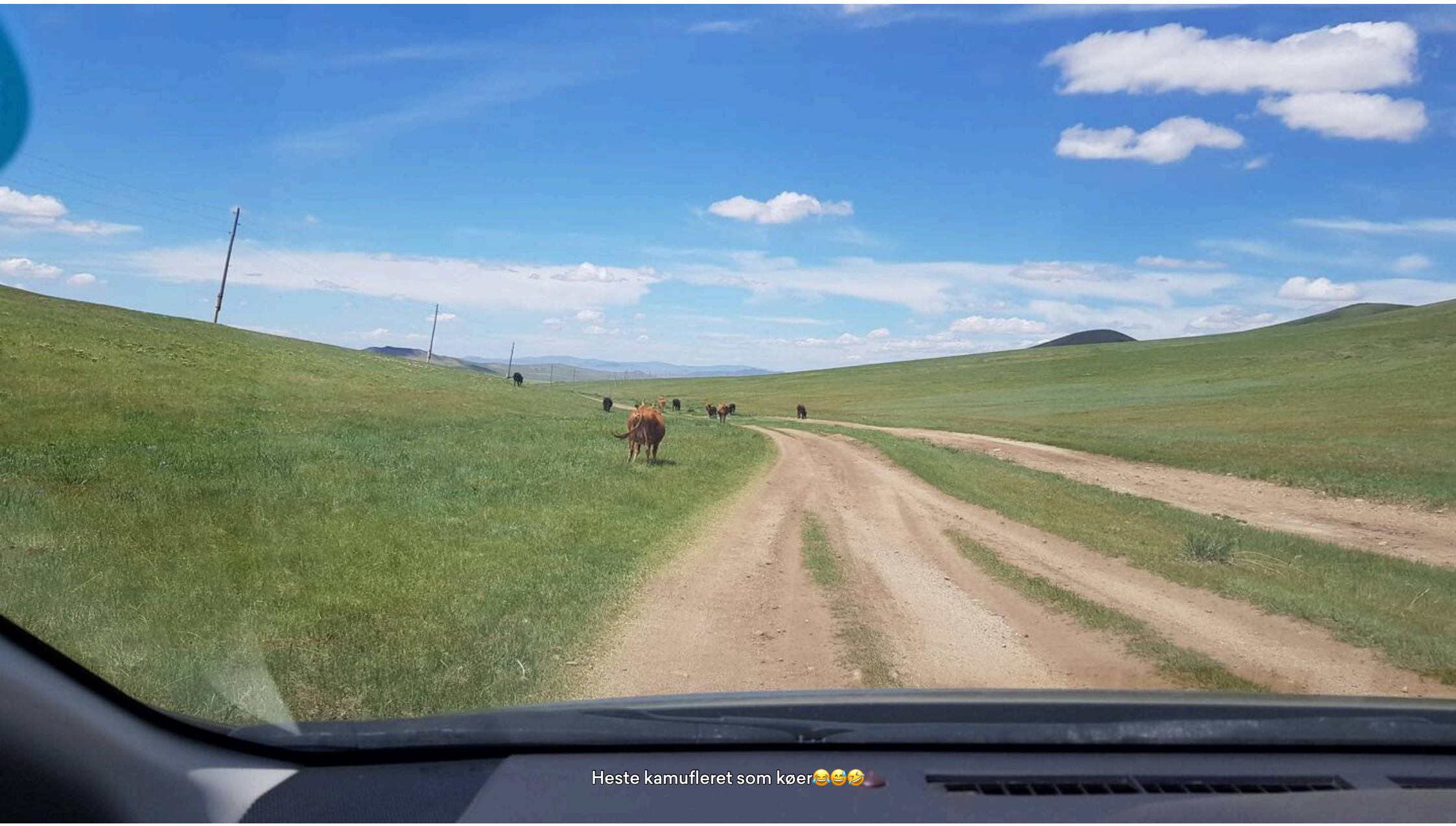

Dag 74



Dyrene

7. juni 2024, Mongoliet, Serteng Uula

Disse dyr findes i parken. Jeg spottede en ørn og vi så flere af de små gnavere men altså ingen heste

Tidspunkt	Blæst	Højde
13.39	20 °C	1.325 m

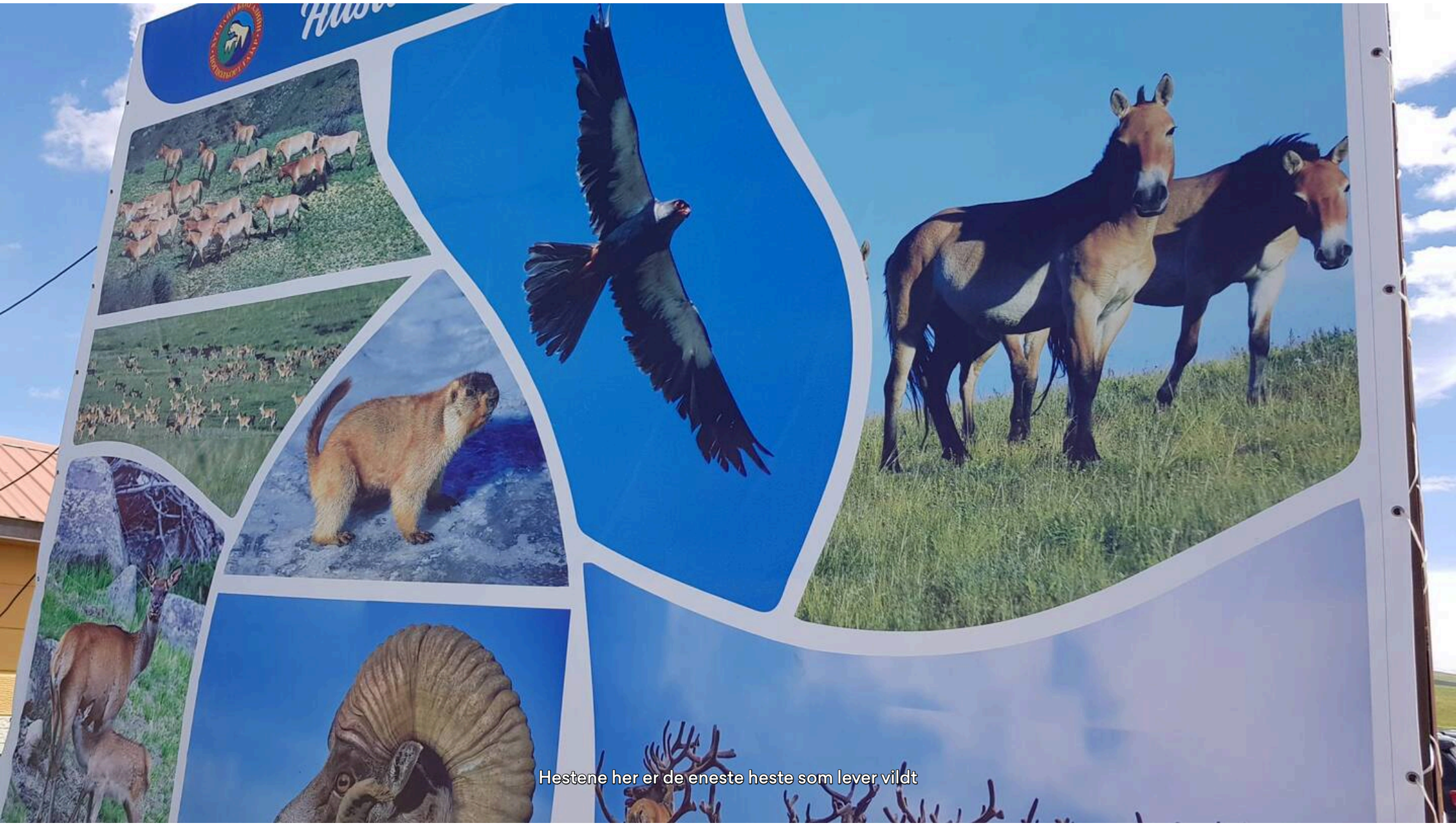

Hestene her er de eneste heste som lever vildt



Så ikke disse

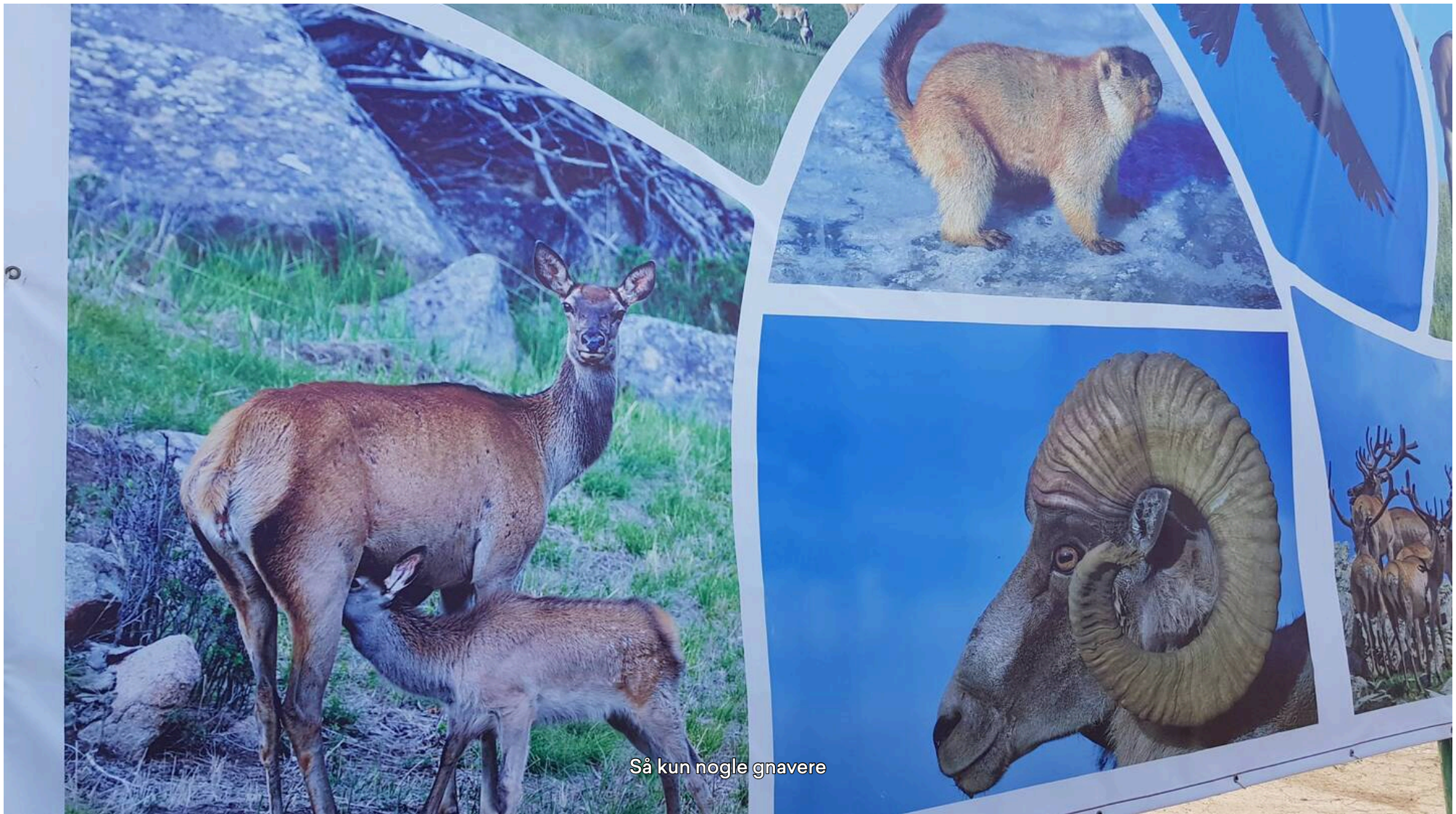

Så kun nogle gnavere

Dag 74



På vej hjem

🇲🇳 **7. juni 2024, Mongoliet, Serteng Uula**

Tilbage til asfalten 🤗👍

Tidspunkt
13.54

Blæst
🌬️ 20 °C

Højde
1.317 m



På vej tilbage til asfalten

Dag 74



Vi nærmer os Ulaanbaat

🇲🇳 **7. juni 2024, Mongoliet, Shara-Höbiin-Dugang**

70 km med lidt trafik.

Tidspunkt
15.13

Blæst
🌬️ 21 °C

Højde
1.367 m

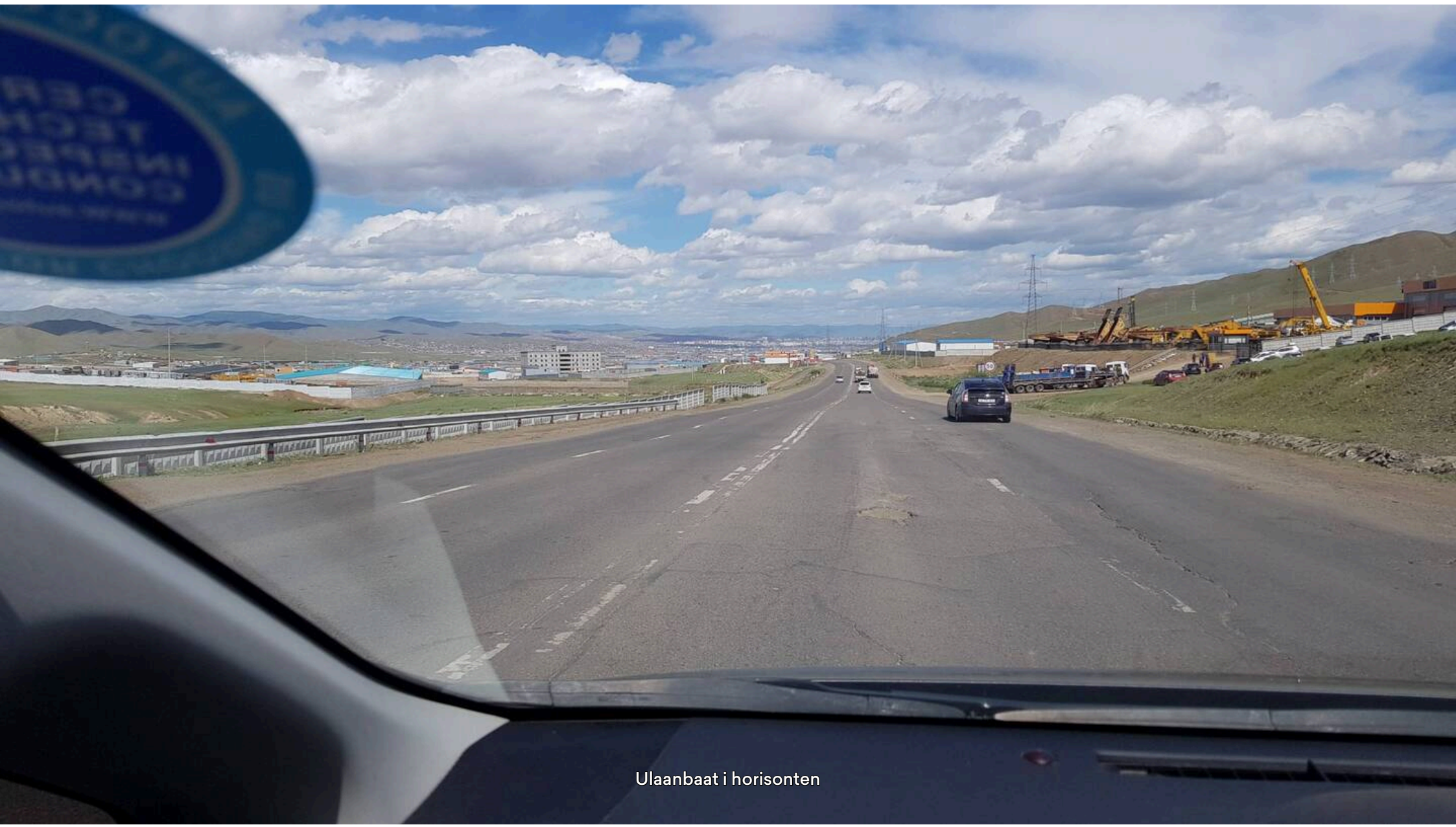

Ulaanbaat i horisonten


Ulaanbaat dækker ca 30x50 km😮


Der er langt endnu

Dag 74



Lidt om trafik

🇲🇳 **7. juni 2024, Mongoliet, Ulan Bator**

I byerne er det pres-kørsel: kan man vinde 2 pladser ved at tage en svingbane og så presse sig ind igen - ja så gør man det. Kan man vinde 2 pladser ved at skifte vognbane og så presse sig ind igen - ja så gør man det.
Vejene er utroligt misligeholdte det vrimler med bump og sågar store huller og pludselig er der vejbump på hovedvejen man kun kan passere med 5 km/t.
Rystetur så det basker.
I byen kø når man kører ind og kø når man kører ud og der er gående overalt.
Der er dog respekt for trafiklys og politi der dirigerer.

Tidspunkt	Klar nat	Højde
21.05	🌙 15 °C	1.297 m

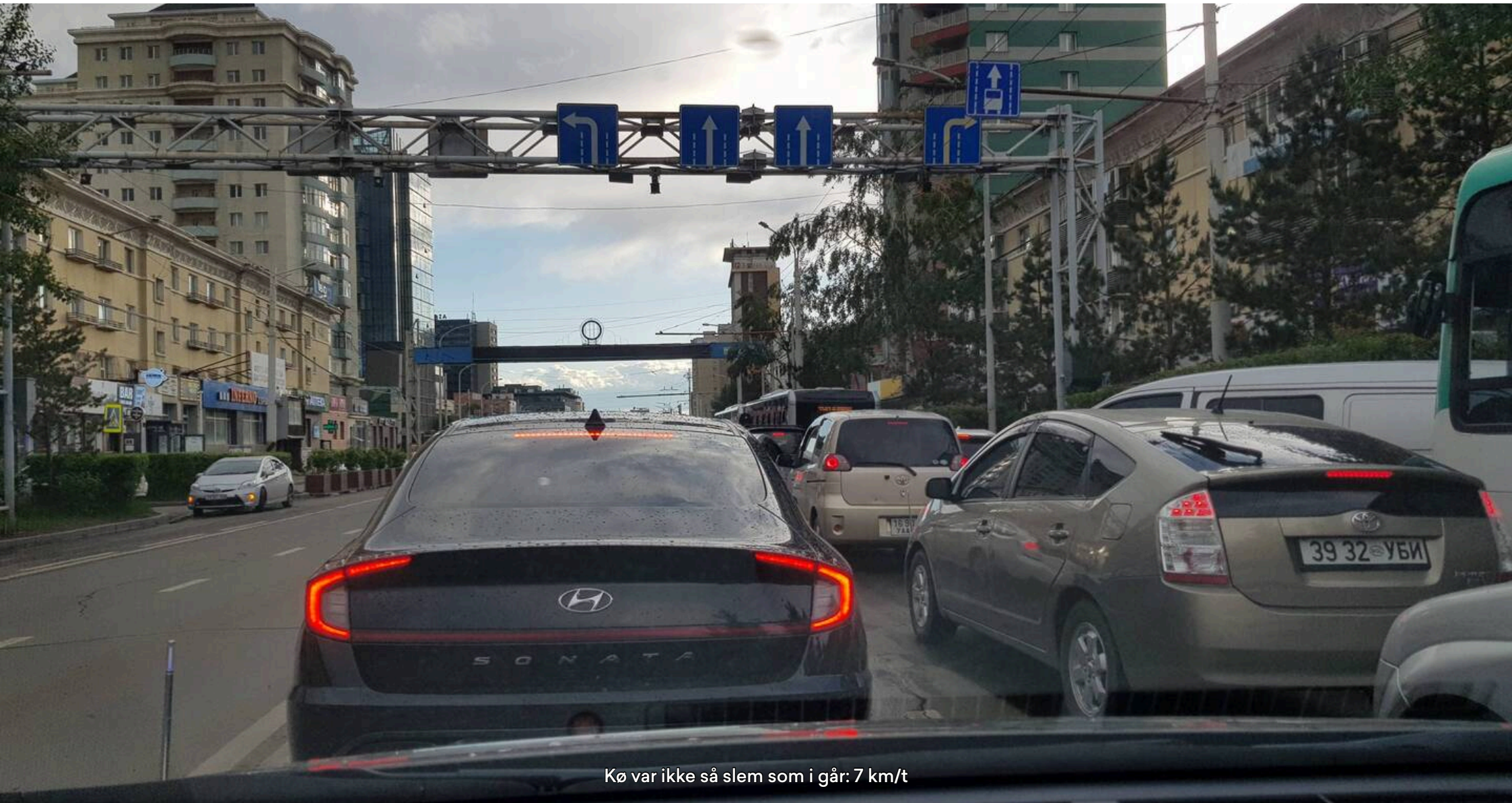

Kø var ikke så slem som i går: 7 km/t

Dag 75



Min guide

🇲🇳 **8. juni 2024, Mongoliet, Ulan Bator**

Tulga er min guide de næste 12 dage.

Tidspunkt
09.43

Klar dag
☀️ 18 °C

Højde
1.297 m



Tulga

Dag 75



Proviantering

🇲🇳 **8. juni 2024, Mongoliet, Shara-Höbiin-Dugang**

Der er handlet ind og om lidt skal der fyldes op fra halv til hel tank med brændstof



Annette Vestergaard Mursal Møder ¿? Kan du kontaktes, hvis vi vil sige Hej. Så der var tidsforskel på + 6timer

Tidspunkt
12.46

Klar dag
☀️ 24 °C

Højde
1.405 m



Betjening men hvornår er det vores tur?

Dag 75



Frokost

🇲🇳 **8. juni 2024, Mongoliet, Argalant**

Vi venter på pigerne - men de så os ikke og kørte forbi.




Annette Vestergaard Mursal Down Boy

Tidspunkt
13.40

Klar dag
☀️ 25 °C

Højde
1.372 m



Pigerne så os ikke selvom vi vinkede som gale

Dag 75



Vi mødte pigerne

🇲🇳 **8. juni 2024, Mongoliet, Lün**

Anar sammen med 2 fra Florida.

Tidspunkt
15.32

Klar dag
☀️ 28 °C

Højde
1.057 m



Indhentede pigerne - det var aftalt til her.

Dag 75



Strække ben

🇲🇳 **8. juni 2024, Mongoliet, Erdenesant**

Fik strukket ben og bevæget os lidt.

Tidspunkt
16.49

Overskyet
☁️ 27 °C

Højde
1.357 m



Ja dyrene går rundt som det passer dem


Vi skal videre mod vest

Dag 75



Så vi kommet frem

🇲🇳 **8. juni 2024, Mongoliet, Högönö-Taranaiin-Hüree**

Semi-Gobi.
Skal bare liige finde vores overnatnings sted

Jane Nilsson Så dejligt at følge dig

Tidspunkt	Overskyet	Højde
17.54	☁️ 27 °C	1.299 m



Semi-Gobi

Dag 75



Skifte side

🇲🇳 **8. juni 2024, Mongoliet, Büride Gol**

Vi var nødt til at køre lidt tilbage og rundt om dette område idet vand stod for højt.

Tidspunkt
18.16

Overskyet
☁️ 27 °C

Højde
1.283 m



Nu på den anden side

Dag 75

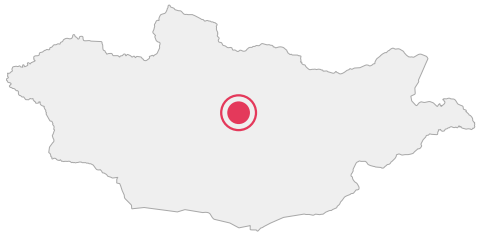

Pladsen

🇲🇳 **8. juni 2024, Mongoliet, Рашаант**

Her er dejligt meget stille, kun få gæster. Vi venter nu på suppe med grønsager, nudler og tørret kød fra i vinters.

Carsten Hædersdal Spændende at følge dig. Fortsat god tur 👍😊

Knold Takker

Tidspunkt
18.28

Overskyet
☁️ 27 °C

Højde
1.304 m



Udsigt fra soveværelset



Toiletter med pottipotti



Håndvask 👍

Dag 75



Ger

🇲🇳 **8. juni 2024, Mongoliet, Högönö-Taranaiin-Hüree**

Her skal vi sove det bliver super fedt.

Daniela Arli Ja det ser spændene ud. Hvor koldt er det om natten?

Knold Ca 10° C

Tidspunkt
18.28

Overskyet
☁️ 27 °C

Højde
1.304 m



Soveværelset



Min seng

Dag 75



Aftenrøde

🇲🇳 **8. juni 2024, Mongoliet, Rashaant**

Her er så stille at man er nødt til at hviske når man tænker.

Tidspunkt
21.06

Overskyet
☁️ 21 °C

Højde
1.292 m



I forgrunden i indhegningen en ko med sin kalv


Solen er så rød mor og....

Dag 76



Semi-Gobi

🇲🇳 **9. juni 2024, Mongoliet, Büride Gol**

Sandet er lige så fint som fint salt.

Tidspunkt
08.35

Overskyet
☁️ 18 °C

Højde
1.263 m



80 km lang er Semi-Gobi



Tidlige turister

Dag 76



Over 300 km fra Ulaanbaat

🇲🇳 **9. juni 2024, Mongoliet, Hashat**

På vej mod et vandfald, kommer frem sent eftermiddag

Tidspunkt	Overskyet	Højde
09.06	☁️ 19 °C	1.323 m



301 km - skilt 300 væk væk

Dag 76



På vej

🇲🇳 **9. juni 2024, Mongoliet, Хархорин**

Alle dyr går frit og følger græsset. Og nomaderne følger dyrene

Tidspunkt
09.53

Overskyet
☁️ 19 °C

Højde
1.515 m



50 km som ingen overholder, alle kører så hurtigt huller og bump tillader

Dag 76



Tidlig frokost

🇲🇳 **9. juni 2024, Mongoliet, Khujirt**

Tidlig frokost fordi om lidt er det slut med asfalt og dermed meget færre restauranter

Tidspunkt
11.00

Delvist skyet
⛅ 21 °C

Højde
1.655 m



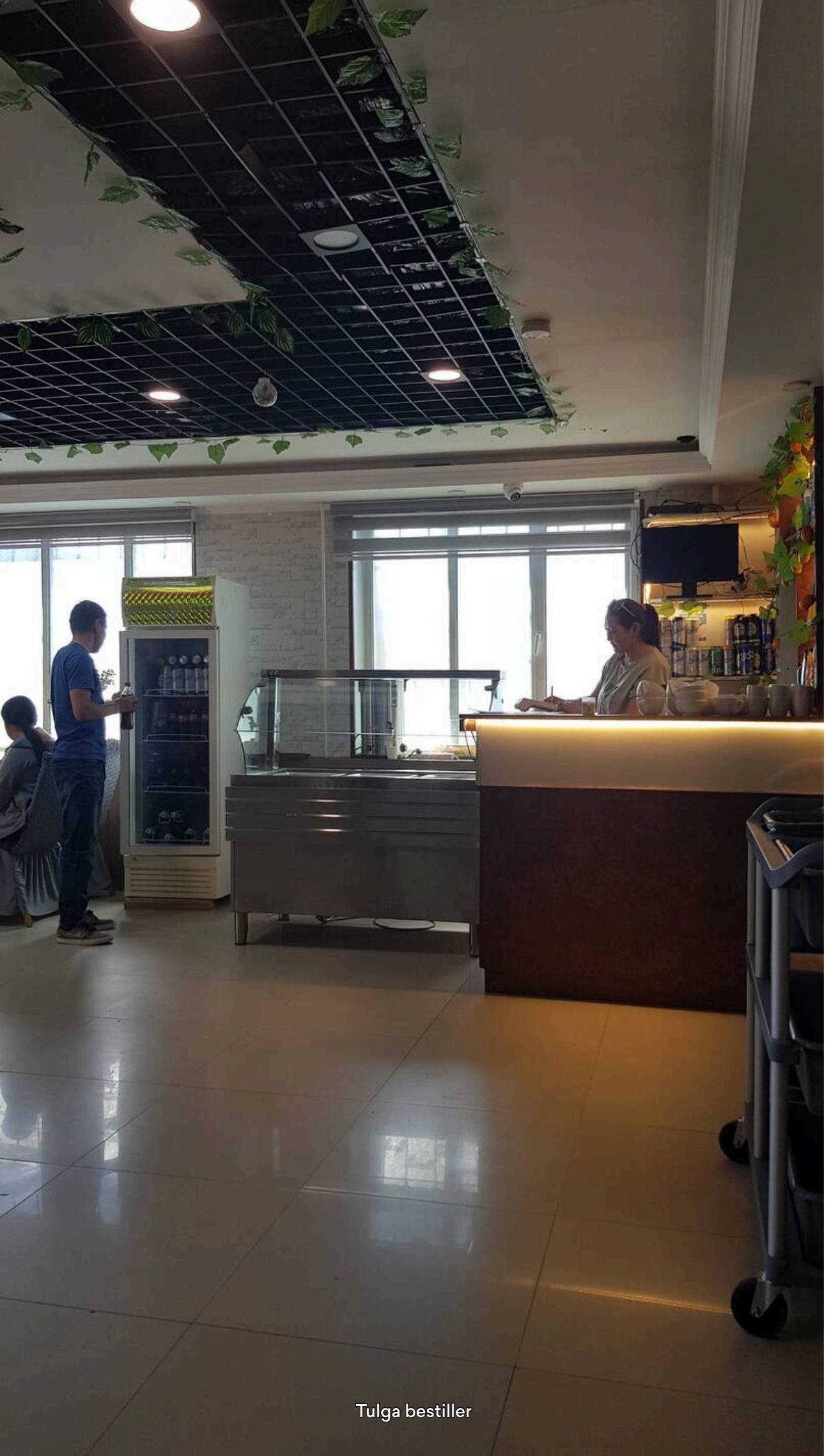
Tulga bestiller


Gullash min med fint opskåret Tulga' grovt opskåret kød - Wi-Fi tlf på bordet

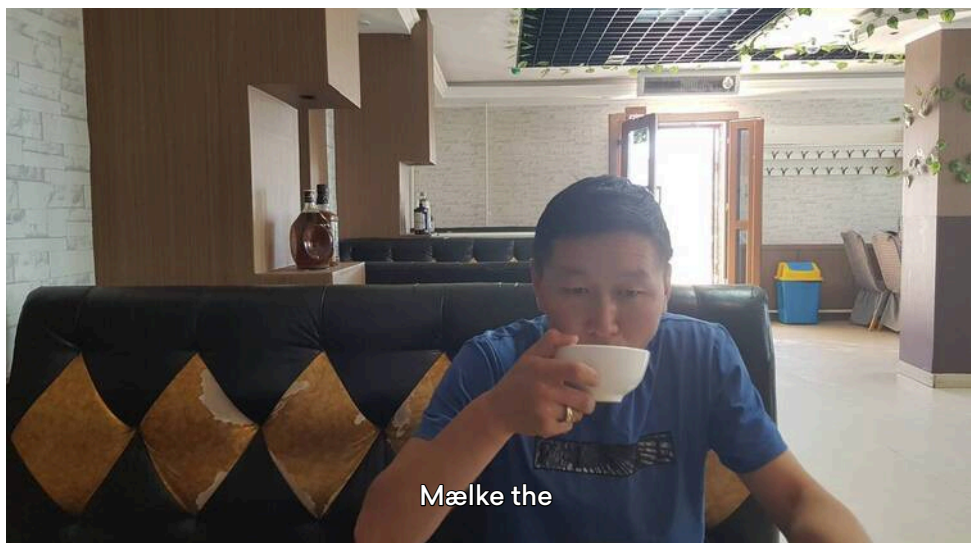
Mælke the

Dag 76



Der fyldes op igen

🇲🇳 **9. juni 2024, Mongoliet, Khujirt**

Så har vi fuld tank hvis nu...

Tidspunkt
11.37

Delvist skyet
⛅ 22 °C

Højde
1.654 m

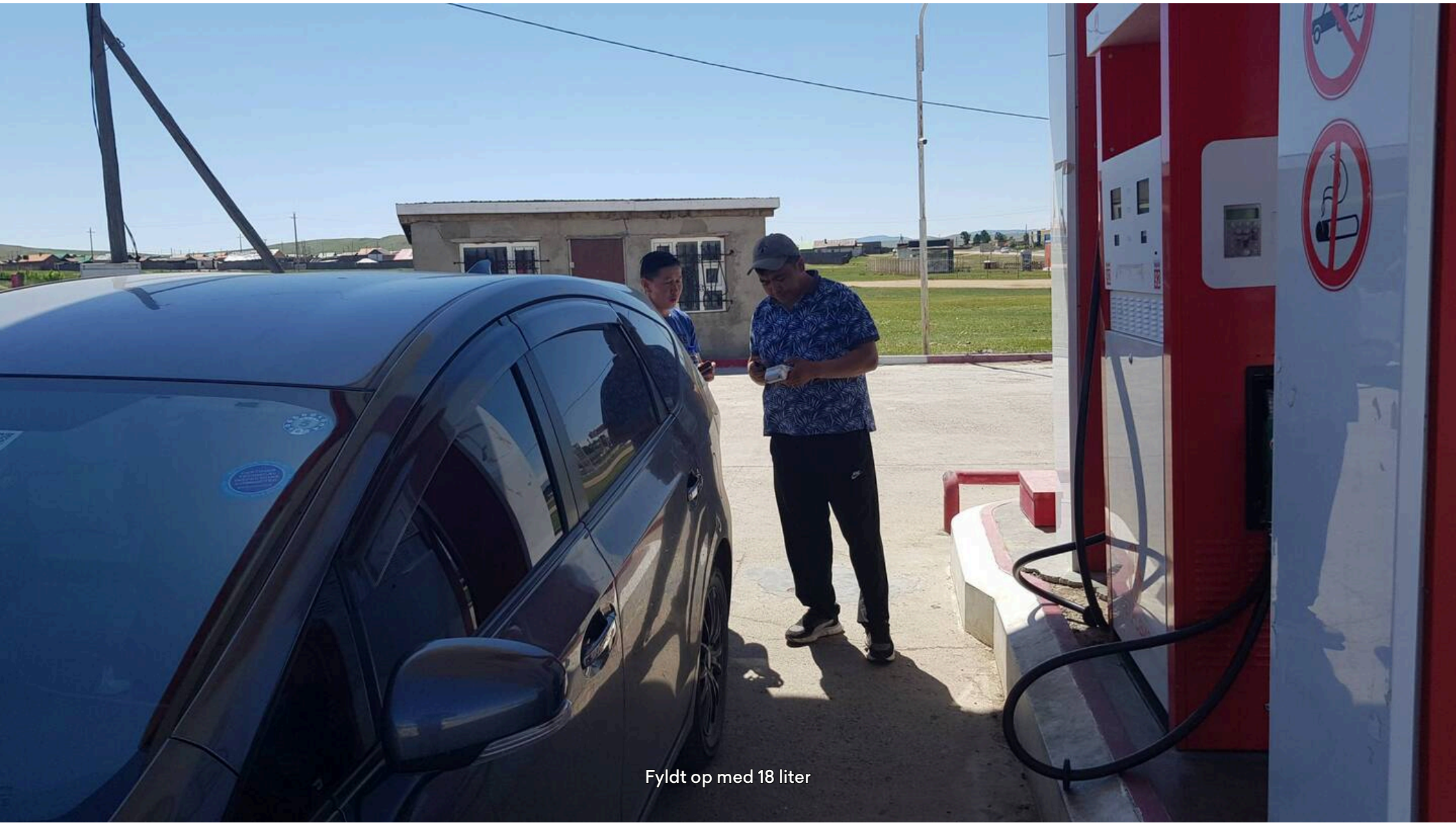

Fyldt op med 18 liter

Dag 76



På vej ad 6-sporet vej

🇲🇳 **9. juni 2024, Mongoliet, Hujirt**

Der er lang vej endnu på ikke-asfalt veje.

Tidspunkt
12.25

Overskyet
☁️ 23 °C

Højde
1.590 m



Vi skal rundt om "bjerget" - rød pil


6 spor

Dag 76



Orkhon flod dalen

🇲🇳 **9. juni 2024, Mongoliet, Nariin Gol**

Mongoliets længste flod på 1.124 km.

Tidspunkt
13.09

Delvist skyet
⛅ 23 °C

Højde
1.663 m







Dag 76



Hyrde får og geder

🇲🇳 **9. juni 2024, Mongoliet, Бат-Өлзий**

Vi hjalp lidt.

Tidspunkt
13.11

Delvist skyet
🌥️ 23 °C

Højde
1.663 m

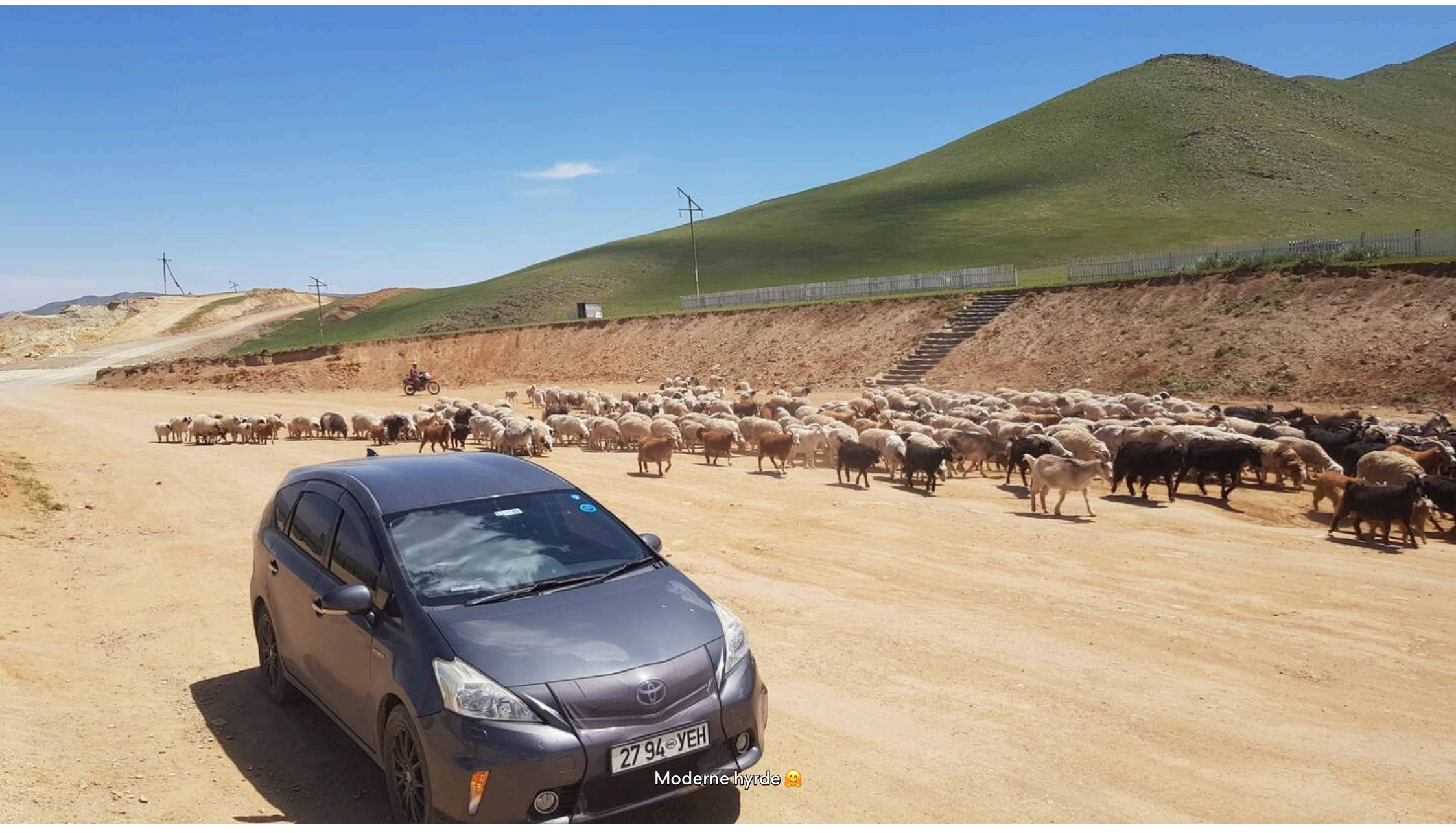

Moderne hyrde 🤗



Vi bliver nødt til at hjælpe

Dag 76



Besværlig passage

🇲🇳 **9. juni 2024, Mongoliet, Bat-Ölzii**

Lava sten overalt og der skal navigeres med stor forsigtighed.

Tidspunkt
14.05

Overskyet
☁️ 23 °C

Højde
1.702 m



Lava sten

Ganske smukt sted

Vi holdt pause inden og mødte andre turister

Dag 76



Vandfald

🇲🇳 **9. juni 2024, Mongoliet, Бат-Өлзий**

Det største i Mongoliet 23 m. Har brugt lang lang tid til at skære sig igennem lavaen.
Vi ankom i dårligt vejr med torden i det fjerne

Tidspunkt
15.17

Overskyet
☁️ 22 °C

Højde
1.802 m




Ja Tulga der er vandfaldet



Dag 76



Vores Ger

🇲🇳 **9. juni 2024, Mongoliet, Burgaasatayn Hiid**

Der tændes op af ejeren.
Der blev helvedes varmt i en fart.

Tidspunkt	Overskyet	Højde
15.27	☁️ 21 °C	1.825 m



Vores vært tænder op

Dag 76



Bedre vejr - vandfald

🇲🇳 **9. juni 2024, Mongoliet, Бат-Өлзий**

Gik derned igen da solen kom frem.

Tidspunkt
16.55

Delvist skyet
⛅ 21 °C

Højde
1.804 m






Lava i baggrunden


Tættere på

Dag 76



Vores camp

🇲🇳 **9. juni 2024, Mongoliet, Burgaasatayn Hiid**

Med squat toilet langt nok væk

Bjørn Paulsen Hvad er hytterne egentlig bygget af?

Knold Træ skelet, undertag af bomuld, isoleret med hår fra får og geder og yderst plastikdug. Alt holdt sammen med strips og reb/tovværk

Peter Hauerslev Det lyder bæredygtigt, lige bortset fra plastikdug og strips. Det er dejligt at høre om dine mange gode oplevelser på din tur over stepperne. Kan din guide tale engelsk? Taler du med andre lokale?

Knold Tulga kan engelsk og jeg har 3 translate apps men det er mest tegnsprog

Peter Hauerslev Jeg glæder mig virkelig til at høre om noget som du oplever direkte i en relation med de lokale. Kunne du Fks. Tænke dig at forhandle en eksportaftale på får og gedemælk til Danmark, Østerbro til produktion af "Mogolian Chevre" til exclusive brunch I udvalgte københavnsla postnumre?

Knold 🤣

Peter Hauerslev 👍🌏✅🌸🌈😎

Tidspunkt
17.46

Delvist skyet
⛅ 20 °C

Højde
1.829 m



Vores ved bilen



6 stk. med god udluftning

Dag 77



Tilbage

🇲🇳 **10. juni 2024, Mongoliet, Gora Tumurtu ula**

Vi kører tilbage til hvor vi i går spiste frokost

Tidspunkt
08.35

Overskyet
☁️ 15 °C

Højde
1.753 m



Strække ben pause

Dag 77



10 spor

🇲🇳 **10. juni 2024, Mongoliet, Bat-Öldziy**

Mindst 10 spor at vælge imellem.
Strække ben pause

Tidspunkt
10.05

Delvist skyet
🌥️ 19 °C

Højde
1.684 m



Mange spor

Dag 77



Snack og cola

🇲🇳 **10. juni 2024, Mongoliet, Khujirt**

Fik en lille snack - ægge pandekage med en flad frikadelle indeni - og cola
Og så videre hvor jeg ikke har været før.

Tidspunkt
11.10

Klar dag
☀️ 21 °C

Højde
1.651 m



Dag 77



Frokost

🇲🇳 **10. juni 2024, Mongoliet, Erdene-Dzuu**

Hjemmelavet nudler med kød og grønsager.

Tidspunkt
12.46

Delvist skyet
🌥️ 22 °C

Højde
1.462 m



Mor er i køkkenet

Dag 77



Erdene Zuu

🇲🇳 **10. juni 2024, Mongoliet, Erdene-Dzuu**

Stort tempel bygget for længe siden og også ødelagt af russerne i 1930.

Tidspunkt
13.15

Overskyet
☁️ 22 °C

Højde
1.452 m



Der er 99 stupa'er omkring templet



Det største nuværende tempel

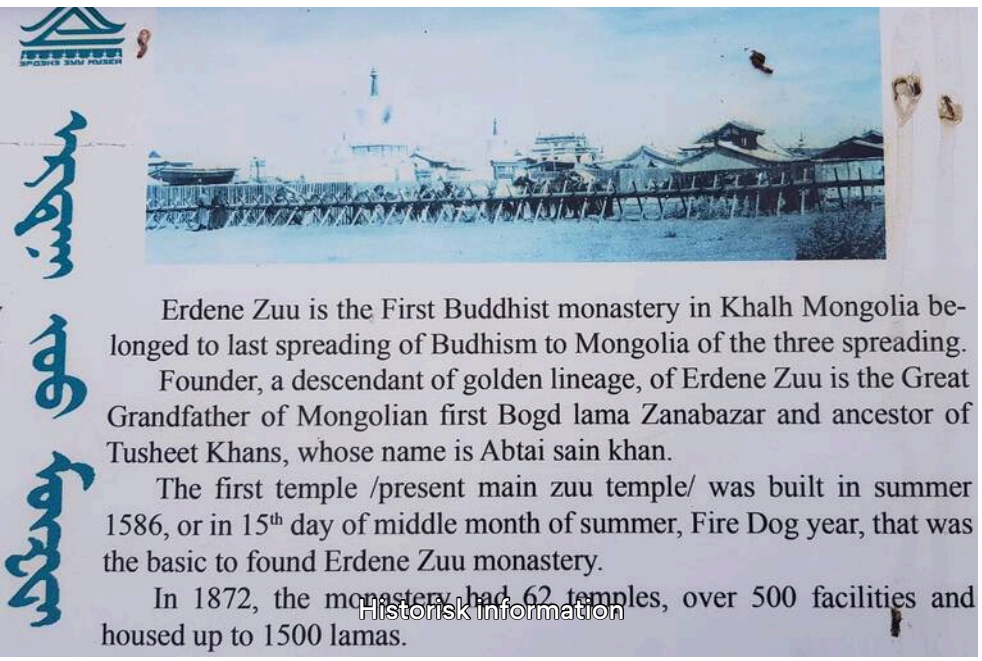

Erdene Zuu is the First Buddhist monastery in Khalh Mongolia belonged to last spreading of Budhism to Mongolia of the three spreading.

Founder, a descendant of golden lineage, of Erdene Zuu is the Great Grandfather of Mongolian first Bogd lama Zanabazar and ancestor of Tusheet Khans, whose name is Abtai sain khan.

The first temple /present main zuu temple/ was built in summer 1586, or in 15th day of middle month of summer, Fire Dog year, that was the basic to found Erdene Zuu monastery.

In 1872, the monastery had 62 temples, over 500 facilities and housed up to 1500 lamas.

Historisk information



En af 4 indgange

Dag 77



Det store tempel

🇲🇳 **10. juni 2024, Mongoliet, Erdene-Dzuu**

Vi fik en guide som viste rundt og fortalte. Det midterste blev bygget først (far) det til venstre for af sønnen og det til højre af et barnebarn.
Jeg købte mig til at kunne tage billeder i det midterste.

Tidspunkt	Delvist skyet	Højde
13.31	🌥️ 22 °C	1.463 m



Vores guide fortæller



De 3 templer



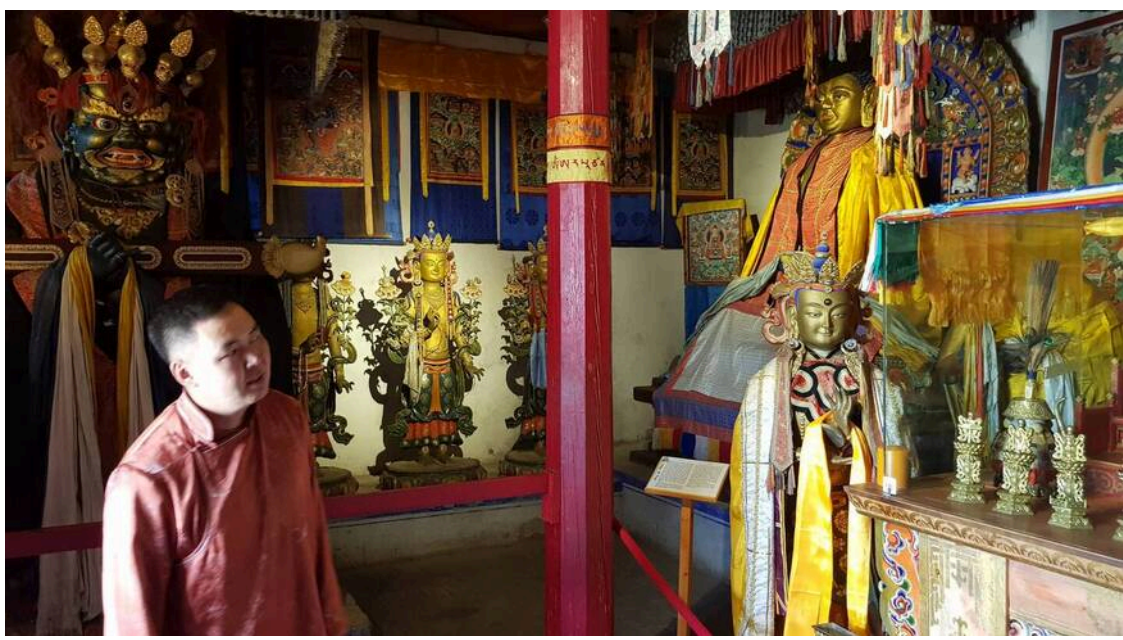





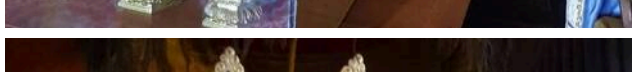



Dag 77



Buddist?

🇲🇳 **10. juni 2024, Mongoliet, Erdene-Dzuu**

Hvis jeg tegner mange af de små tegninger, bliver jeg gammel og jeg har jo lovet mig selv at blive 100 år👍

Peter Hauerslev Er det noget du siger, eller er det Tulga, eller et buddistisk ordsprog?

Knold Det var vores guide

Henrik Reime Den røde Buddha i midten er Øpame, symboliserende "Det ren sinds land". Buddha'en ovenover som holder sin højre hånd så den rør jorden er Buddha Shakyamuni - den historiske Buddha. (I.flg. Majbritt)

Tidspunkt
13.55

Delvist skyet
🌥️ 23 °C

Højde
1.463 m



Det er de mange små

Dag 77



Stupa

🇲🇳 **10. juni 2024, Mongoliet, Erdene-Dzuu**

Der er en ekstra stor stupa inden i komplekset som har 8 mindre omkring sig, det giver med de ydre 108 som er et helligt tal for buddhisterne

Tidspunkt
14.03

Delvist skyet
🌥️ 23 °C

Højde
1.457 m



1 stor + 8 små stupa'er

Dag 77



Aktivt tempel

🇲🇳 **10. juni 2024, Mongoliet, Erdene-Dzuu**

Der er nu et aktivt tempel her.

Peter Hauerslev Dejlige glade friske farver og mønstre. Får helt lyst til at være der længe. 🧘‍♀️🧘‍♀️🧘‍♀️

Tidspunkt
14.06

Delvist skyet
🌥️ 23 °C

Højde
1.473 m



Det eneste aktive tempel her





Dag 77



Stort tempel kompleks

🇲🇳 **10. juni 2024, Mongoliet, Erdene-Dzuu**

Det er nok 400+ meter × 250+ meter, 108 stupa'er og en del rester fra gammel tid.

Tidspunkt
14.45

Delvist skyet
⛅ 23 °C

Højde
1.467 m



STORT sted

In 1220, the construction of Kharakhorum city, the capital of Mongolian Empire was founded on the orders of Chinggis Khaan and completely done during the period of Uguidei Khaan. The Kharakhorum city was not only the administrative trade and cultural center of the Mongolian Empire, but also served as a link between East and West.

During the 13th Century, the Kharakhorum city was one of the biggest cities in the world, including the district of royal, ministers, noblemen, military leaders, craftsmen, traders, priests and the inns for foreign missionaries and visitors.

The Kharakhorum was surrounded by the solid walls with a gate on each side. It consisted of royal palace, monasteries, trading markets, administrative and military buildings and residential areas.

Historisk information

Dag 77



Overnatning

🇲🇳 **10. juni 2024, Mongoliet, Erdene-Dzuu**

Igen i en Ger. Dem kan jeg faktisk godt lide.
Og taget er lærred ikke plastik. Gulvet er voksdug og der er nok noget under det.
Gers er bygget op af sider/vægmoduler, denne har 5 sider.

Tidspunkt	Delvist skyet	Højde
16.38	🌥️ 24 °C	1.455 m



Vi har nr. 6


Og 2 senge hver og 220v🤗

Dag 78



Mælk til Tulga

🇲🇳 **11. juni 2024, Mongoliet, Ara Hudag**

Tulga købte heste mælk, sælgerne havde 2 slags fra hver din nomade familie.
Pris: 16 dkr/l

Knold Smagte heste mælken - den er meget syrlig og bestemt ikke noget jeg kan lide.

Knold Mælken gærer så ca. hver 2. time lufter Tugal ud

Tidspunkt
09.06

Delvist skyet
🌥️ 18 °C

Højde
1.570 m



Nomadebørn sælger heste mælk ved vejen.



Tulga købte den længst væk

Dag 78

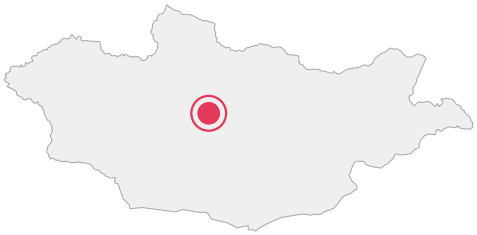

På vej

🇲🇳 **11. juni 2024, Mongoliet, Tüvshrüüleh**

Igennem lidt skov

Tidspunkt
10.27

Klar dag
☀️ 19 °C

Højde
1.769 m

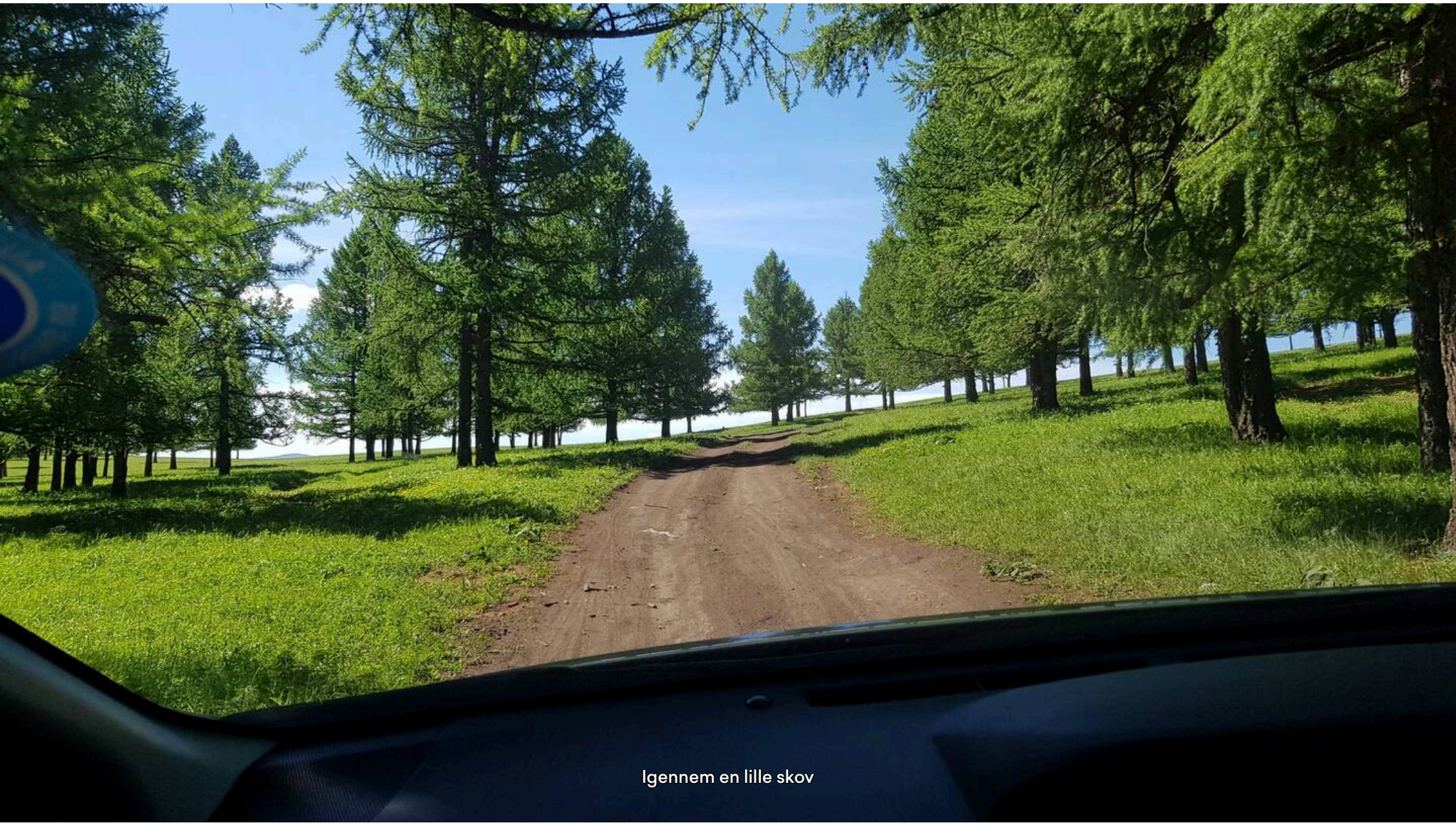

Igennem en lille skov

Dag 78

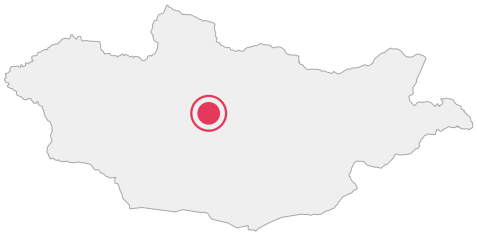

Skove

🇲🇳 **11. juni 2024, Mongoliet, Tsenher**

Man kan ikke påstå at de er tætte

Tidspunkt
10.29

Klar dag
☀️ 19 °C

Højde
1.801 m



Fine skove

Dag 78



Yak okser

🇲🇳 **11. juni 2024, Mongoliet, Цэнхэр**

De dyr som Mongoliet har flest af er geder, får, yak okser, køer, heste og kamel.

 **Bjørn Paulsen** Flotte dyr.👍

Tidspunkt
10.41

Klar dag
☀️ 19 °C

Højde
1.683 m



Yak okser



På vej....

Dag 78



Ankomst: hot springs

🇲🇳 **11. juni 2024, Mongoliet, Tsenher**

Vel ankommet før kl. 12🤗 - her er termiske kilder. Vandet som kommer op er 90° C og blandes med koldt heldigvis. Tulga laver en krydret frokost ret af en slags nudler, kød, pebre, agurk og tomat.

Peter Hauerslev Bliver der tid og mulighed for en tur i en mongolsk sauna?

Knold Ved ikke om de har en? Hvis de har så skal det prøves.

Tidspunkt	Delvist skyet	Højde
11.17	⛅ 19 °C	1.797 m



Ankomst



Vores moderne Ger



Der kokkereres

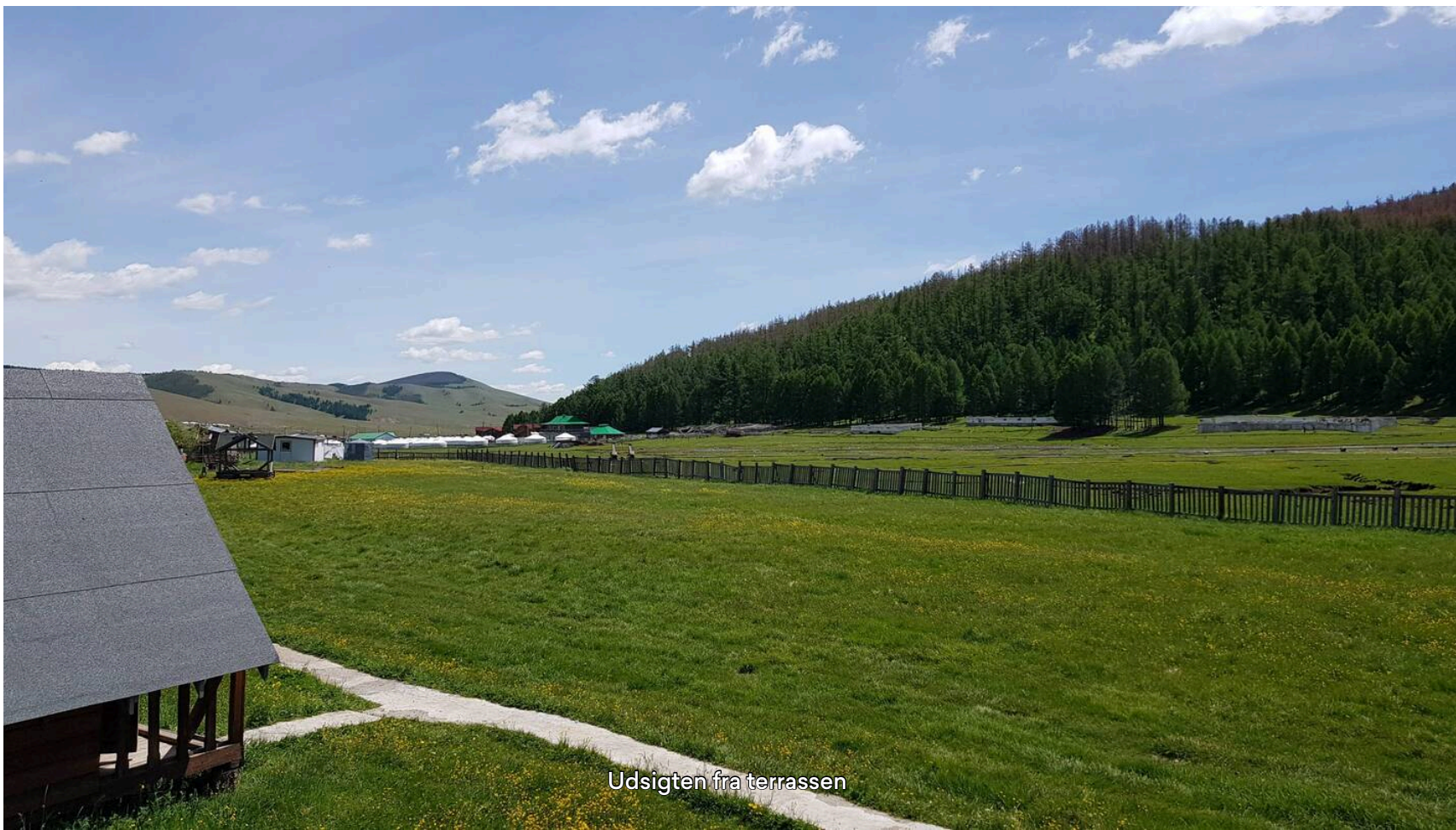

Udsigten fra terrassen

Dag 78



Hot springs

🇲🇳 **11. juni 2024, Mongoliet, Tsenher**

Super - det er 4 bassiner, det nærmeste er ca 30° det næste til højre er vel 33° og de 2 andre er for varme til mig.
Vandet har en lille bitte smule svovl i sig, man kan næsten ikke lugte det.
Det begyndte at regne lige da vi kom i men var overstået på 4 min.
Vi tager nok en tur til efter aftensmaden og måske også i morgen tidlig.

Bjørn Paulsen Minder lidt om Island?🐻

Knold PS ingen sauna

Bjørn Paulsen Tænkte også primært på de varme kilder og smagen af svovl👍😄🐻

Flemming S Ser godt ud :-)

Tidspunkt	Delvist skyet	Højde
15.27	🌥️ 23 °C	1.782 m

Det store og koldeste

Har det fedt

Det regnede lidt

Dag 78

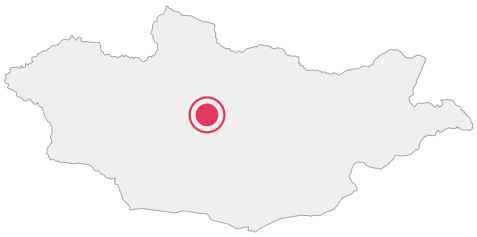

Får vi regn?

🇲🇳 **11. juni 2024, Mongoliet, Tsenher**

Badetur igen og har ordnet negle (de var jo bløde).
Udsigt til regn men her i bjergene kan det gå begge veje.

Tidspunkt	Overskyet	Højde
20.41	☁️ 16 °C	1.797 m



Udsigten fra terrassen den anden vej

Dag 79



Der brygges thermisk

12. juni 2024, Mongoliet, Tsenher

Den varme kilde er tæt på.

Tidspunkt	Overskyet	Højde
08.07	9 °C	1.782 m



Udsigten fra terrassen lige frem

Dag 79



På vej

🇲🇳 **12. juni 2024, Mongoliet, Erdenebulgan Sum**

Det slår mig hver gang med forbløffelse hvor stort dette land er.

Ja, men også hvor grønt der er. Jeg troede, det var ørken, det meste. [JOE]

Knold Nej det meste er steppe

Tidspunkt
09.00

Overskyet
☁️ 11 °C

Højde
1.764 m



Det er stort



Nomade familie med deres dyr

Dag 79



Vand forhindring

🇲🇳 **12. juni 2024, Mongoliet, Erdenebulgan Sum**

Tulga inspirerer.
Vi kom dog let over, holdt helt til højre.

 **Annette Vestergaard Mursal** Ser uskyldigt ud?

Tidspunkt	Overskyet	Højde
09.22	☁️ 12 °C	1.689 m



Dag 79



Storby

🇲🇳 **12. juni 2024, Mongoliet, Tsetserleg**

Denne by, Tsetserleg, var engang hovedstaden, er nu 3. største.

Tidspunkt	Overskyet	Højde
09.51	☁️ 12 °C	1.666 m



Vi nærmer os Tsetserleg

Dag 79



Udsigtspunkt over Tsetserlig

🇲🇳 **12. juni 2024, Mongoliet, Tsetserleg**

Flot udsigt over byen.
248 trin🤗

Tidspunkt
10.13

Overskyet
☁️ 12 °C

Højde
1.747 m

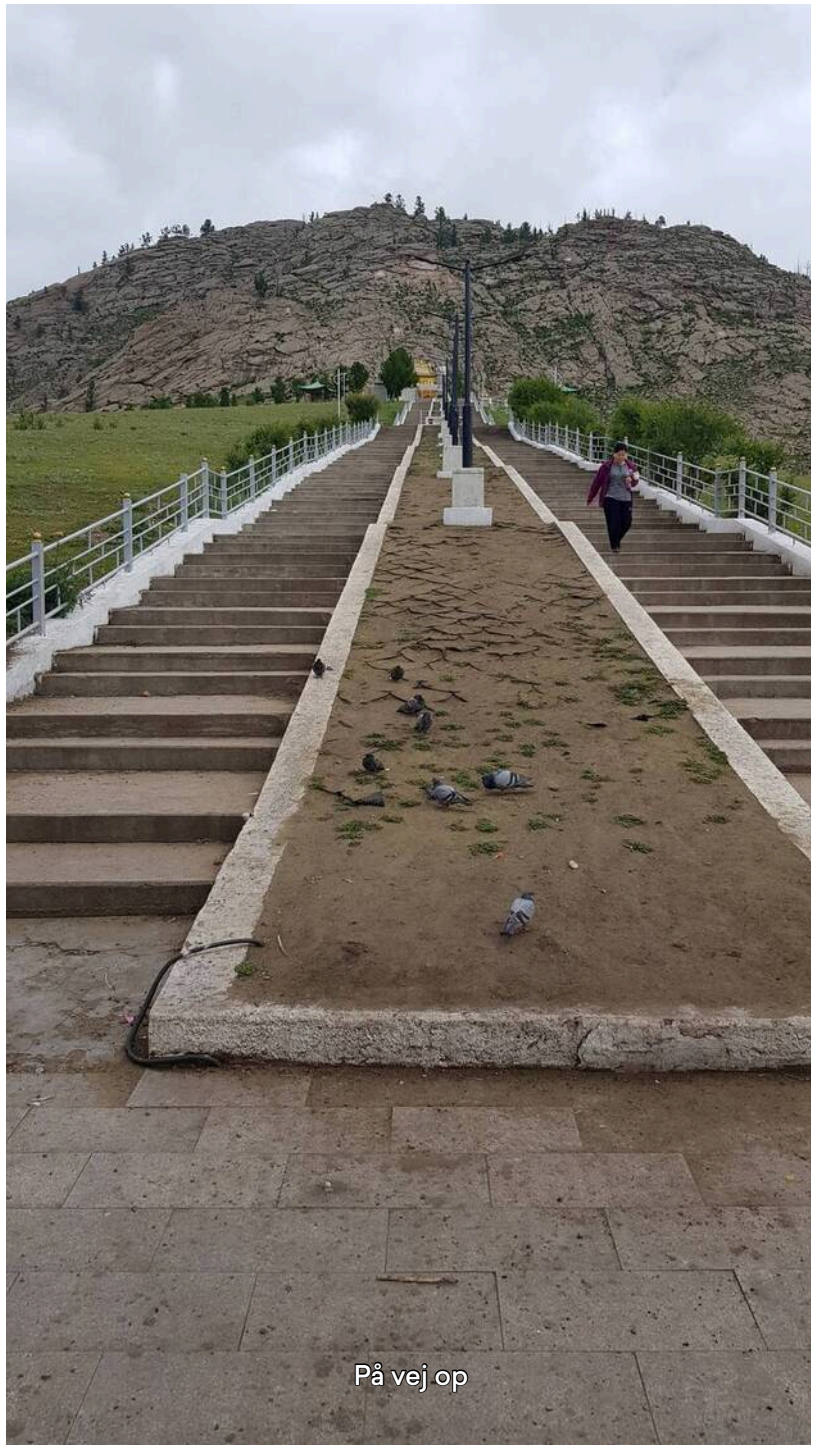

På vej op



Oppe

Stupa

En del af byen



Buddist klokke frigiver dårlig karma når man slår på den

Dag 79



Hotdog

🇲🇳 **12. juni 2024, Mongoliet, Tsetserleg**

Vi fik mongolsk hotdog.
Kæmpe brød, tomat ketchup, sennep og majonæse. Smagte fint.

Tidspunkt
10.35

Overskyet
☁️ 12 °C

Højde
1.718 m



Pølsevognen

Dag 79



Tempel nu museum

🇲🇳 **12. juni 2024, Mongoliet, Tsetserleg**

Man måtte ikke tage billeder indenfor men jeg snød.
Templet har været flot dengang.

Tidspunkt
11.24

Overskyet
☁️ 13 °C

Højde
1.706 m



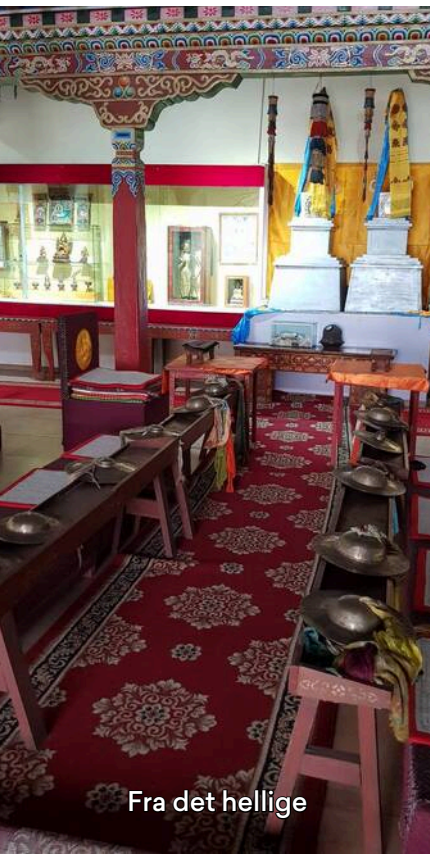

Fra det hellige



Udstilling læg mærke til loft og søjler

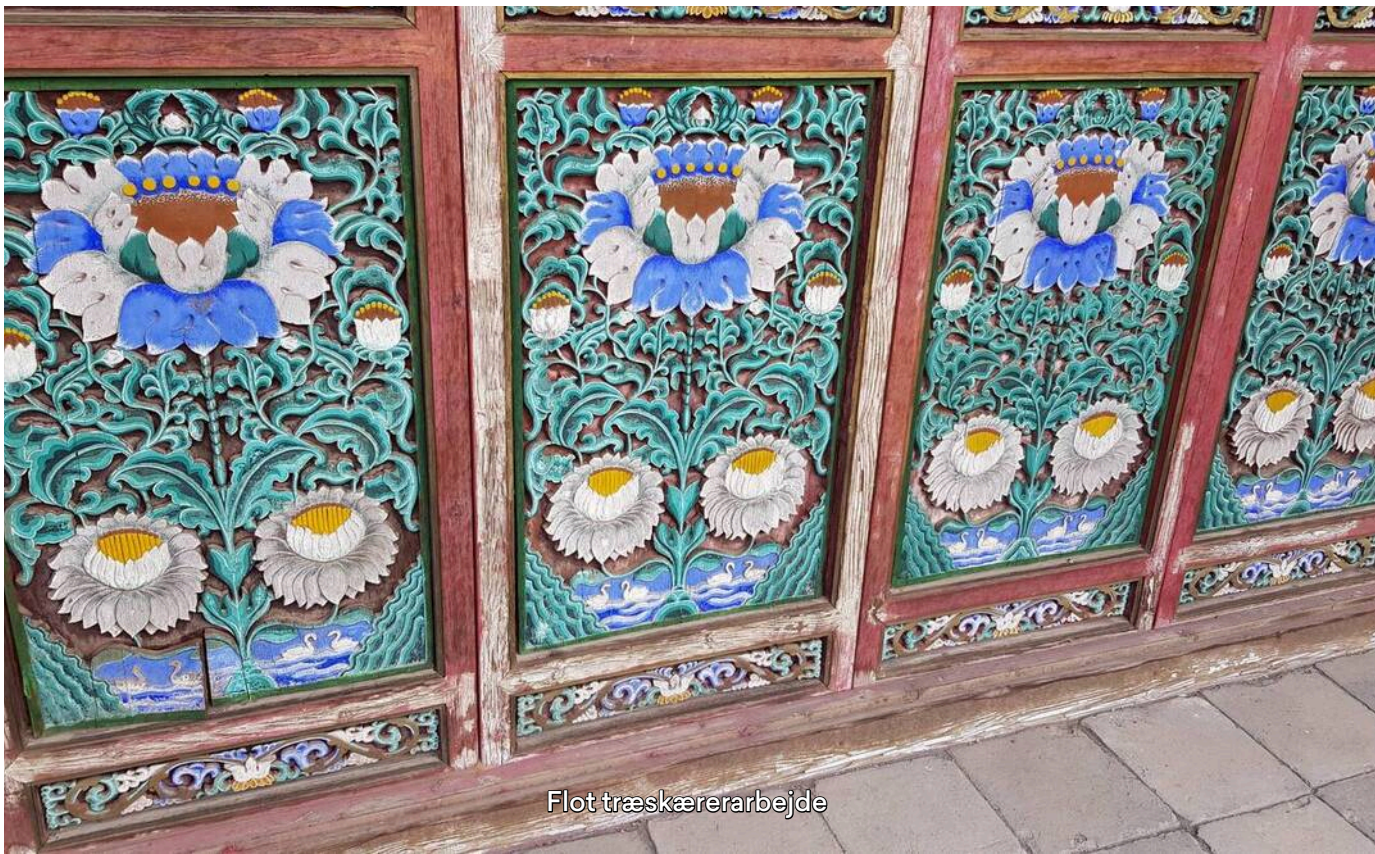

Flot træskærerarbejde

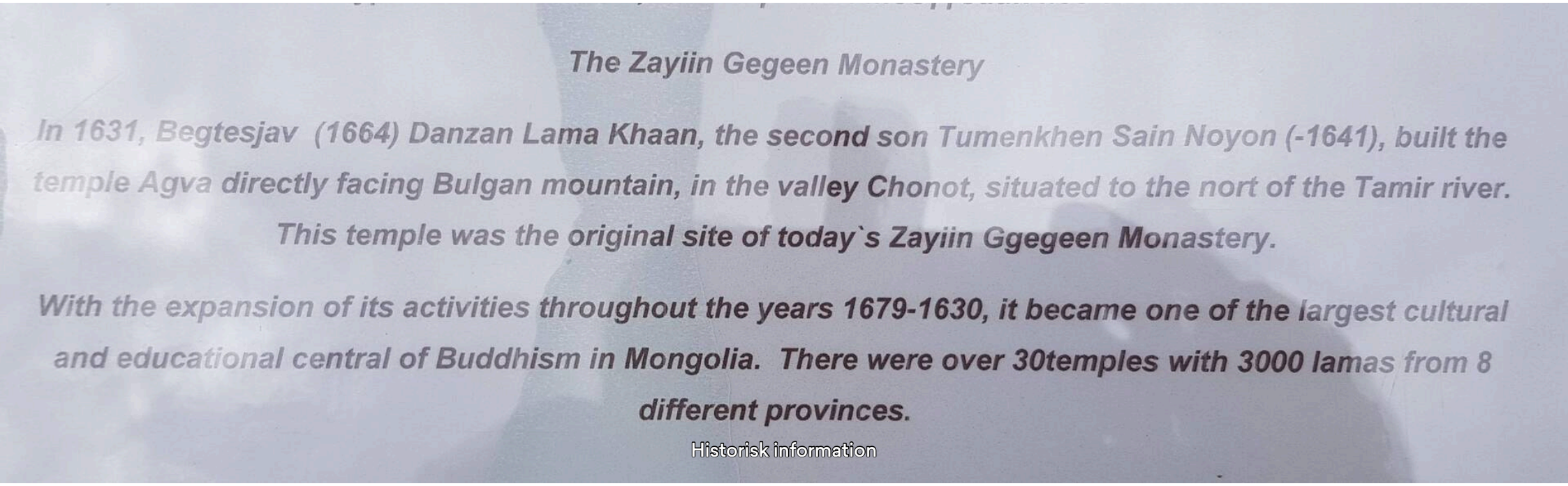

Historisk information

Dag 79



På vej

🇲🇳 **12. juni 2024, Mongoliet, Tsetserleg**

De kan godt lide farver bare se på husene.
Vi kom forbi en hellig kilde og fyldte madlavnings dukken.

Tidspunkt	Overskyet	Højde
11.34	☁️ 13 °C	1.735 m



Samme område som tidligere



Dunk tømmes



Dunk fyldes

Dag 79



På vej

🇲🇳 **12. juni 2024, Mongoliet, Hoyt Tamir Gol**

Når man nærmer sig byerne er der tit en port eller en anden form for markering.

Tidspunkt
12.15

Overskyet
☁️ 13 °C

Højde
1.929 m



Ca 20 km før byen

Dag 79



På vej

🇲🇳 **12. juni 2024, Mongoliet, Өндөр-Улаан ...**

Man ser ofte disse bunker, det er tidligere taksigelse for at man kom sikkert dertil, stadigvæk tilføjes flag.

Tidspunkt	Overskyet	Højde
12.55	☁️ 12 °C	2.072 m



Tak for at man kom frem



Markering af en by



Et særligt helligt sted

Dag 79



Frokost

🇲🇳 **12. juni 2024, Mongoliet, Horgo**

Gullasch men sejt kød.

Tidspunkt
14.18

Overskyet
☁️ 14 °C

Højde
2.045 m



Dag 79



Vulkan

🇲🇳 **12. juni 2024, Mongoliet, Horgo**

Dette er for mig stort, har aldrig været på en vulkan, har aldrig set en.
Den eksploderende ca. år 5.600 før vor tidsregning.

Jane Nilsson hvor er vi små

Knold Ja og det er endda en lille en🤫

Tidspunkt
15.48

Overskyet
☁️ 14 °C

Højde
2.044 m



På vej op, skal ca 200m op - ser bagud



Skal hen til den blå markør



TV


TH


Og søen vi skal overnatte tæt ved


Midten

Dag 79



Overnatning

🇲🇳 **12. juni 2024, Mongoliet, Tariat Sum**

Åbenbart er alle overnatninger ikke aftalt på forhånd 😮 - vi skal bo her i nat. Håber det går😬 ingen strøm, kun 12v lys, koldt, hårde senge og der er ikke toilet!! så jeg spiser kun lidt suppe.
Men knægten er vældig sød og nysgerrig.

Peter Hauerslev Så er du rigtigt kommet til det vilde østen. Spændende 👀👍🌄🕌🌄🌏🦡

Tidspunkt
17.26

Overskyet
☁️ 14 °C

Højde
2.086 m



Der forhandles

Vores vært og sønnen



Vi sover i den første



Der kokkereres

Dag 80



6°c og hård seng

🇲🇳 **13. juni 2024, Mongoliet, Tariat Sum**

Jeg kunne lige så godt ligge på gulvet så brugte var madrasserne men trods kulde og hårdhed har jeg sovet OK.
I dag bliver en lang tur 80 km asfalt og 170 grus.

Annie Hauerslev God tur - tak for interessante billeder 😃

Jane Nilsson men det kunne have været lidt koldere på gulvet haha

Tidspunkt
07.33

Delvist skyet
🌥️ 7 °C

Højde
2.088 m



Lidt morgenmad

Dag 80



Squat toilet

🇲🇳 **13. juni 2024, Mongoliet, Horgo**

Når man trænger er det fint nok.

Jane Nilsson jep

Tidspunkt
08.52

Klar dag
☀️ 10 °C

Højde
2.042 m



Dag 80



På vej

🇲🇳 **13. juni 2024, Mongoliet, Hangay**

Har sagt det før - landet her er stort, her er kun 3,5 mill mennesker

Peter Hauerslev Er det sne man kan se på toppen af bakkerne længst væk? Hvor højt er i oppe, i m.o.h?

- **Knold** Ja det er sne.
- **Knold** Vi er nok 1000-1200 men bjergene er op til 2500 moh

Jane Nilsson hvorefter stort er landet

- **Knold** Google
- **Knold** 36 gange større end Danmark

Tidspunkt
09.32

Klar dag
☀️ 10 °C

Højde
2.060 m





Dag 80



Takke-sted

🇲🇳 **13. juni 2024, Mongoliet, Tarvagatayn Nuruu**

Læg mærke til elefanten

Jane Nilsson wauh

Tidspunkt
09.12

Klar dag
☀️ 10 °C

Højde
2.539 m





Nu kan du regne ud hvor det er



Elefanten

Dag 80



Truck stop

🇲🇳 **13. juni 2024, Mongoliet, Tarvagatayn Nuruu**

Her kunne man få soveplads og mad hvis det var blevet sent eller vejen var lukket pga sne. Nu bruges det ikke mere, man har bedre transportmidler og bedre veje.

Tidspunkt
10.44

Klar dag
☀️ 16 °C

Højde
1.794 m



Dag 80



Frokost

🇲🇳 **13. juni 2024, Mongoliet, Orgil**

Ovenpå - den bedste gullasch🤗👍indtil videre.

Tidspunkt
11.54

Delvist skyet
🌥️ 18 °C

Højde
1.566 m



Restaurant ovenpå

Dag 80



LUK alle vinduer!!

🇲🇳 **13. juni 2024, Mongoliet, Ih-Uul**

Ja det siger sig selv 🤗

Tidspunkt
10.56

Klar dag
☀️ 17 °C

Højde
1.596 m



Dag 80



Det er godt med en førerbil

🇲🇳 **13. juni 2024, Mongoliet, Hönjliyn Gol**

Vi fulgte denne bil længe, da de standsede spurgte Tulga om de havde problemer, kun at 2 alarmer lyste i bilen, de kørte dog videre, 2. gang de stoppede talte jeg også med dem: overophedet motor.

Tidspunkt	Overskyet	Højde
13.18	☁️ 18 °C	1.681 m

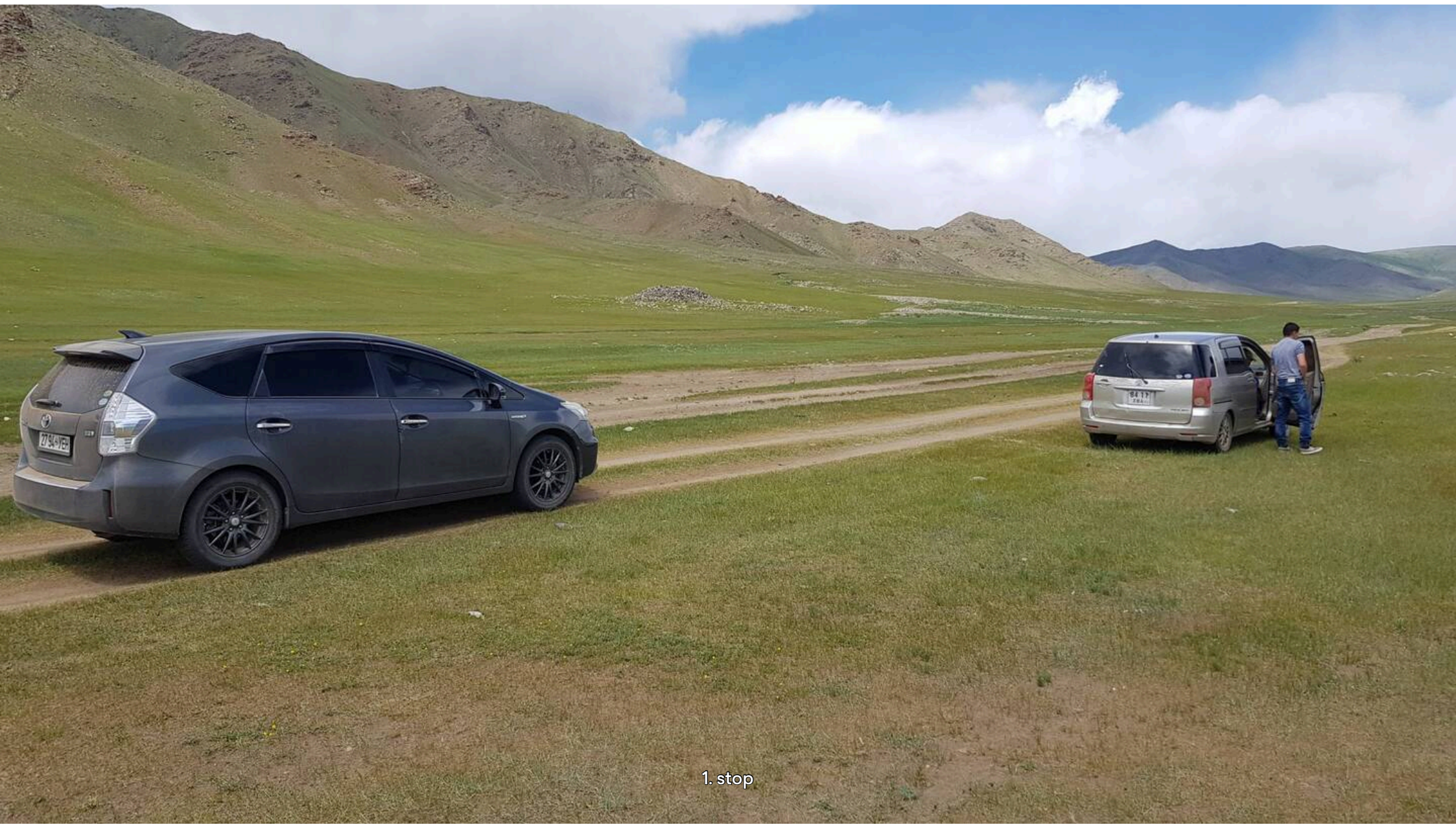

1. stop


Sne🤫

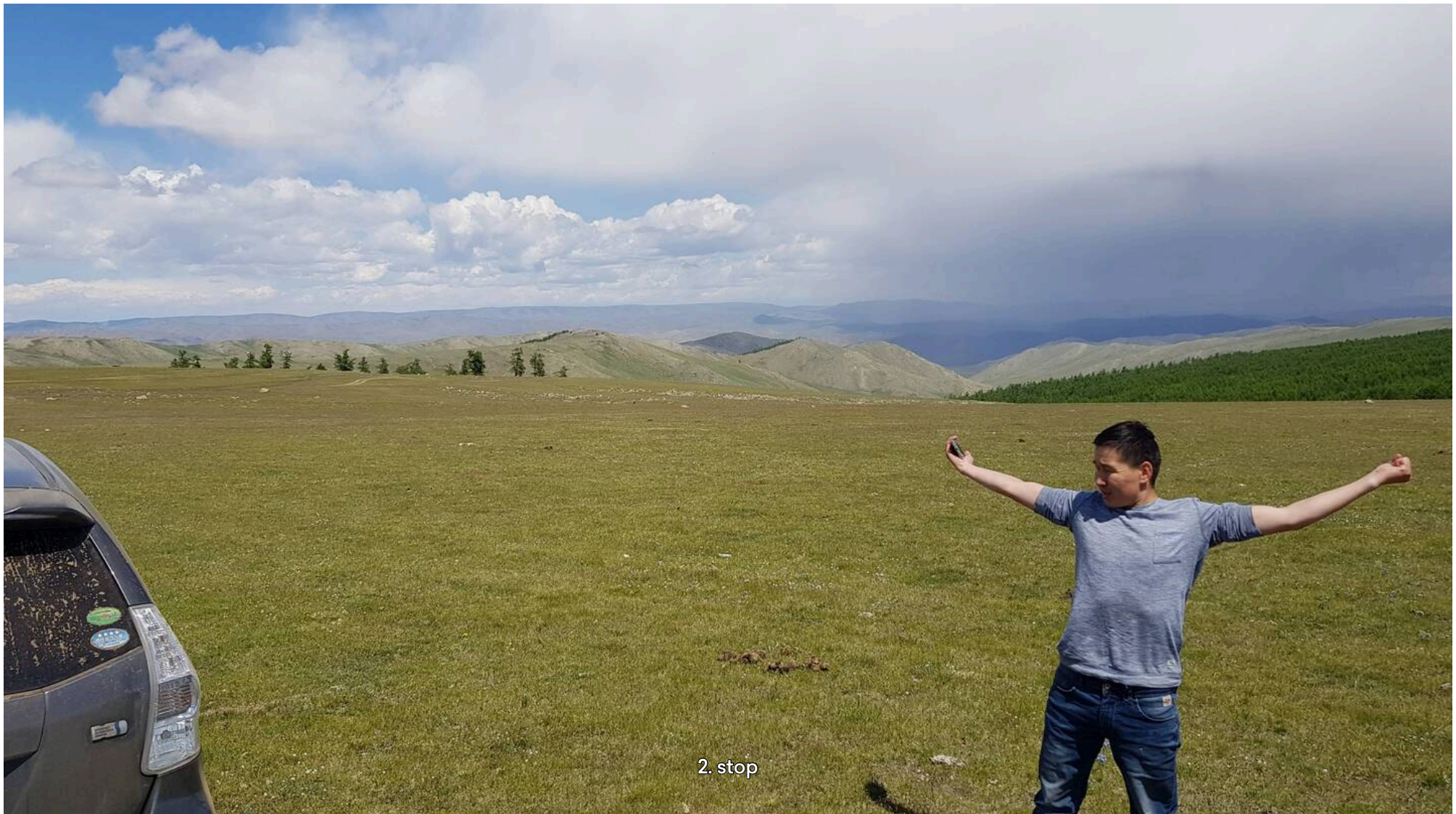
2. stop

Dag 80

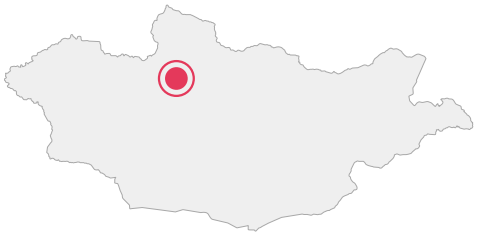

På vej

🇲🇳 **13. juni 2024, Mongoliet, Erdenet**

Vores førerbil skulle ikke længere. Vi fik brændstof på.

Tidspunkt
14.47

Overskyet
☁️ 19 °C

Højde
1.661 m



Farvel førerbil



Byen fra tankstationen

Dag 80



Får og geder

🇲🇳 **13. juni 2024, Mongoliet, Dzüün Nuur**

Stoppede midt i flokken

Tidspunkt
15.54

Delvist skyet
⛅ 19 °C

Højde
1.864 m



Flokken

Dag 80



I det poetiske hjørne

🇲🇳 **13. juni 2024, Mongoliet, Holboogiyn Nuruu**

Udfærdiget af Knold:
Mongoliet er fantastisk STORT
Men vejene er noget lort.

Tidspunkt
16.12

Delvist skyet
🌥️ 20 °C

Højde
1.750 m



Dag 80



På vej

🇲🇳 **13. juni 2024, Mongoliet, Bürentogtoh**

Stort land

Fantastiske billeder [Charlotte]

Tidspunkt
16.58

Klar dag
☀️ 20 °C

Højde
1.746 m



Læg mærke til støvskyerne fra biler





Yes snart fremme - provinsens hovedstad 140.000 indbyggere

Dag 80



Aftensmad

🇲🇳 **13. juni 2024, Mongoliet, Murun-kuren**

Super dejlig kylling.
Fik også handlet lidt.

Tidspunkt
19.09

Delvist skyet
🌥️ 21 °C

Højde
1.295 m





Kæmpe restaurant på 1. sal



Dag 80



Efter en lang transport strækning

🇲🇳 **13. juni 2024, Mongoliet, Murun-kuren**

Det er tid til brusebad og almen afslapning 😍👍



Annette Vestergaard Mursal Heldigvis er jeg ikke misundelig! ❤️🇩🇰🤞 har lige i Hundested Kino set 'Inshallah En Dreng' så seværdig, 5½ 🌟 af 5, faktisk 180° billede af Sally fields Oscar rolle 'ikke uden min datter' Har sat kryds i min kalender 26 til 29 september, hvor du bliver 68½ tre dage før mig{68½±17⅛}! 🇩🇰

Tidspunkt	Delvist skyet	Højde
19.56	🌥️ 21 °C	1.284 m



Dag 81



Mongolsk Morgenmad

🇲🇳 **14. juni 2024, Mongoliet, Murun-kuren**

Åbner først kl. 08:30
Ris-suppe med lidt kød i og hvudt brød og små kardemomme boller til. Smagte fint.
Theen var tynd.

Tidspunkt	Klar dag	Højde
08.10	☀️ 14 °C	1.283 m



Vores hotel



Et af flere hoteller



Mongolsk morgenmad

Dag 81



50 100

🇲🇳 **14. juni 2024, Mongoliet, Hövsgöl Aymag**

Længde grad 50
Bredde grad 100
😲🤗👍
Vi er 1.736 moh

Jane Nilsson Du ser godt ud::)

Knold Takker😍

Tidspunkt
10.13

Klar dag
☀️ 16 °C

Højde
1.653 m

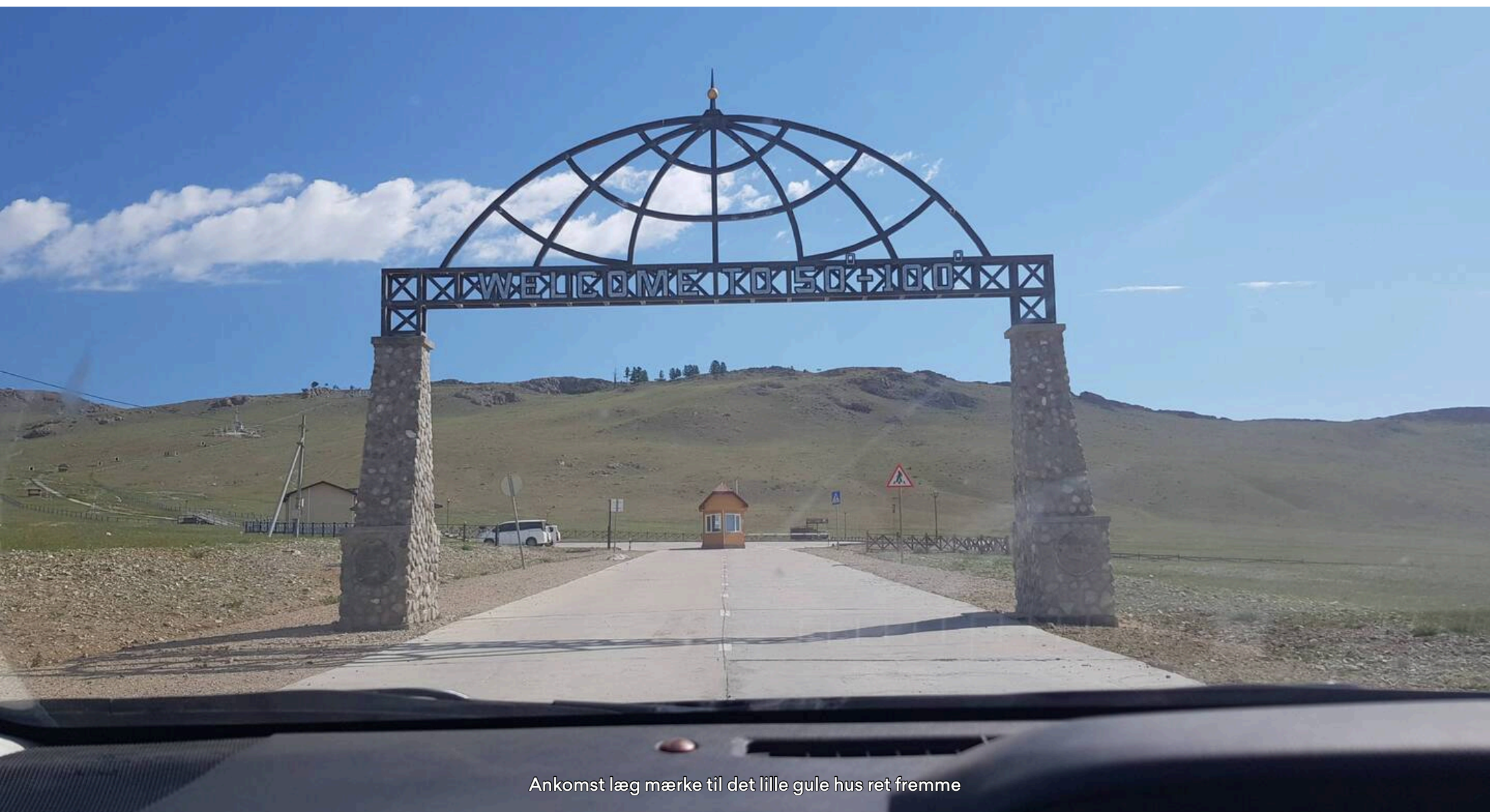

Ankomst læg mærke til det lille gule hus ret fremme

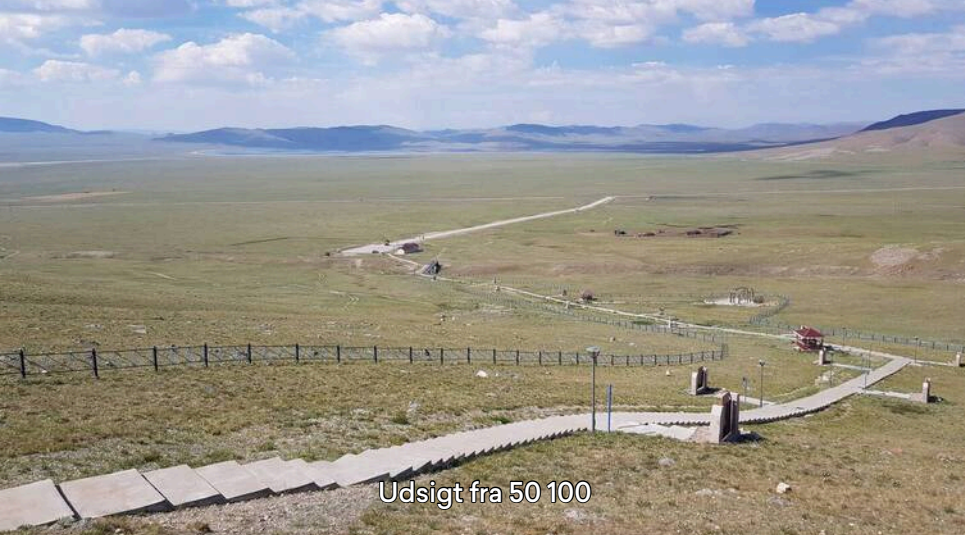

Udsigt fra 50 100



Lige på pletten



På vejen op

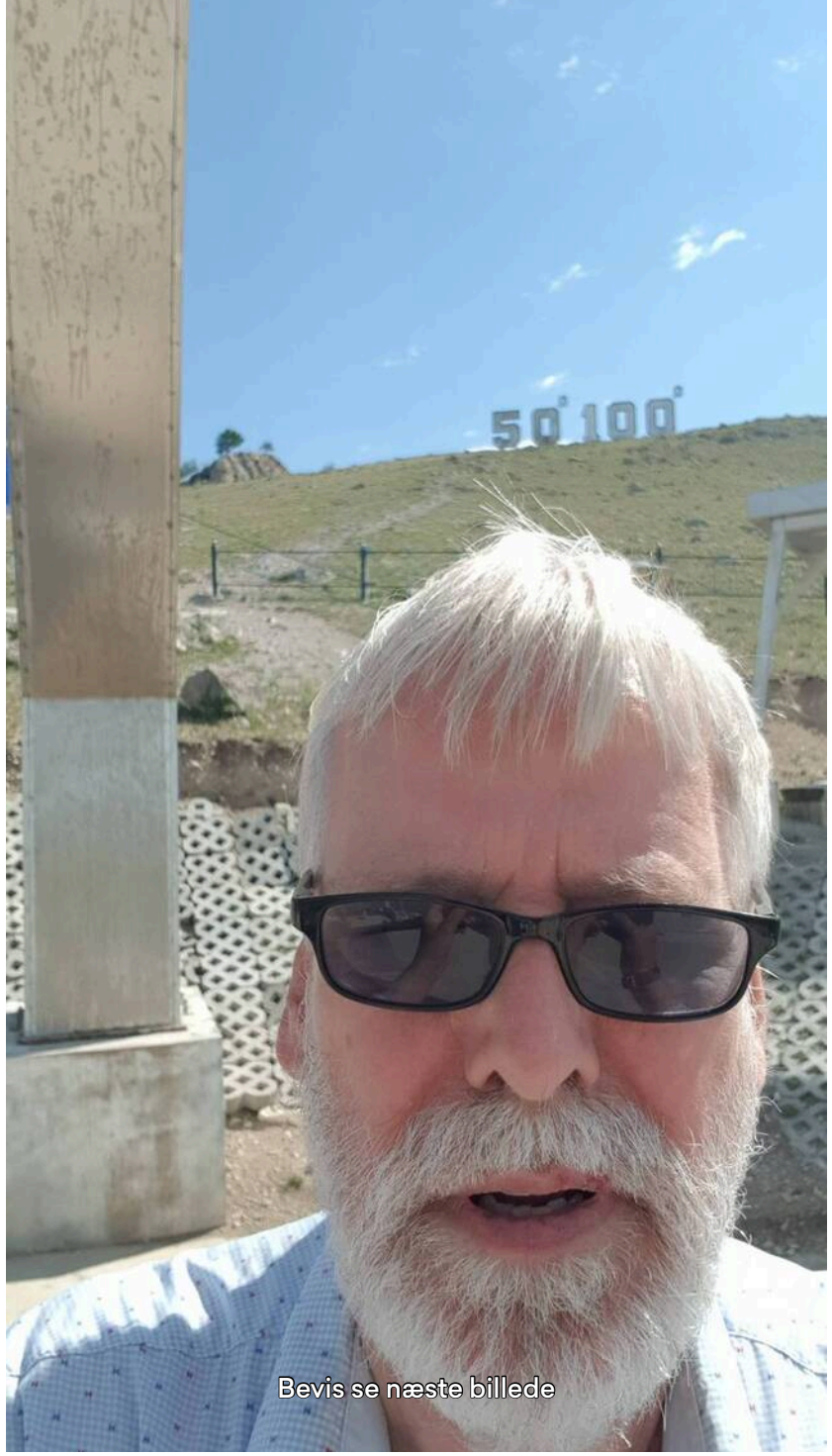
50°100°
Bevis se næste billede

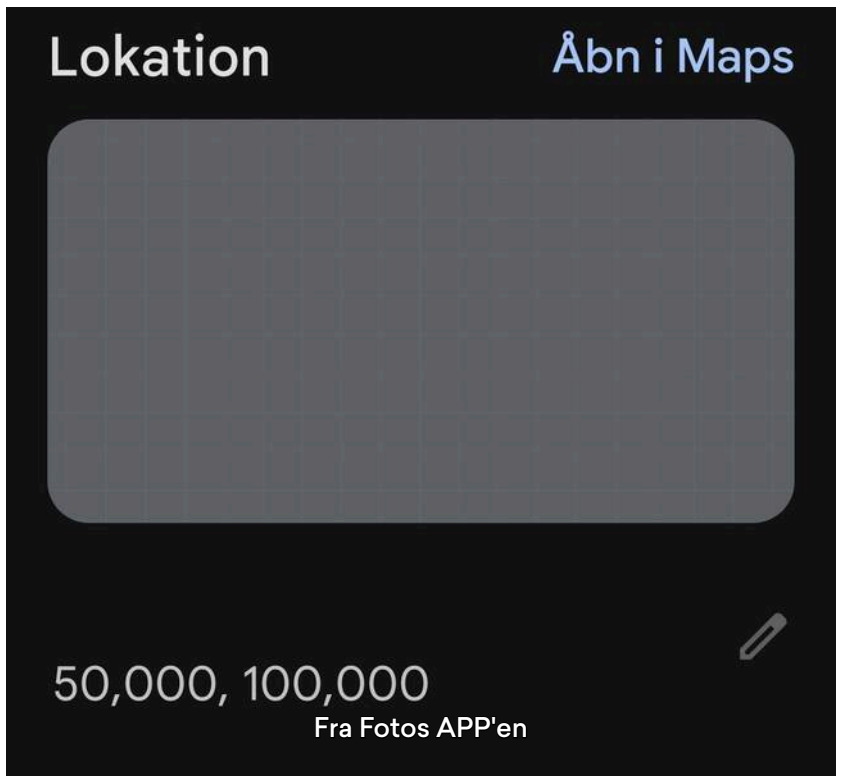
Lokation
Åbn i Maps
50,000, 100,000
Fra Fotos APP'en

Dag 81



Kontrollør/Vagten

🇲🇳 **14. juni 2024, Mongoliet, Hövsgöl Aymag**

Han må kede sig bravt, er på job 7 x 24 timer, overnatter her i det lille gule hus.

Tidspunkt
11.04

Klar dag
☀️ 17 °C

Højde
1.657 m



Sneg mig til et foto medens Tulga talte med ham

Dag 81



Gribbe

🇲🇳 **14. juni 2024, Mongoliet, Manhan**

Endelig gribbe tæt på vejen.

Tidspunkt	Klar dag	Højde
11.22	☀️ 18 °C	1.621 m



Gribbe

Dag 81



Floden

🇲🇳 **14. juni 2024, Mongoliet, Алаг-Эрдэнэ ...**

Denne flod leder vand til søen vi skal overnatte tæt ved. Det er den 2. reneste sø i verden. Glæder mig til at se den.

Tidspunkt
11.50

Delvist skyet
🌥️ 17 °C

Højde
1.681 m







Meget flot dal strækning

Dag 81



Frokost

🇲🇳 **14. juni 2024, Mongoliet, Khatgal Airport**

Kylling i sur sød sovs med ris og mongolsk cola.

Tidspunkt
12.36

Delvist skyet
🌥️ 17 °C

Højde
1.674 m

Tulga bestiller

Dag 81



Fremme ved søen

🇲🇳 **14. juni 2024, Mongoliet, Ulhanii Dabaa**

Fin hytte med en lille terrasse og kun 200m til vandet som skulle være pissekoldt brrr.

Tidspunkt
14.04

Delvist skyet
🌥️ 16 °C

Højde
1.763 m



Der er den - 2. største sø i Mongoliet

Pladsen



Hytten vor



Det bliver godt - der er også ovn



Udsigt fra terrassen

Dag 81



I vandet

🇲🇳 **14. juni 2024, Mongoliet, Ulhanii Dabaa**

Vil skyde på at det er 13-14° det er for koldt til mig.

Ser godt ud, er der nogen på vandet i horisonten ?, sender dig en tanke og skål kl 1530 når fredags øllen nydes i det fri. Kh Kasper [kasper]

Knold Ja 3 speedbåde var netop sejlet ud 5 min før og skål

Knold Søen er 236m dyb 10xEsrum sø😮😗

Jane Nilsson i vandet og i vandet! det er spørgsmålet? men det ser godt ud

Tidspunkt
15.09

Klar dag
☀️ 15 °C

Højde
1.691 m



På vej ud over stok og sten

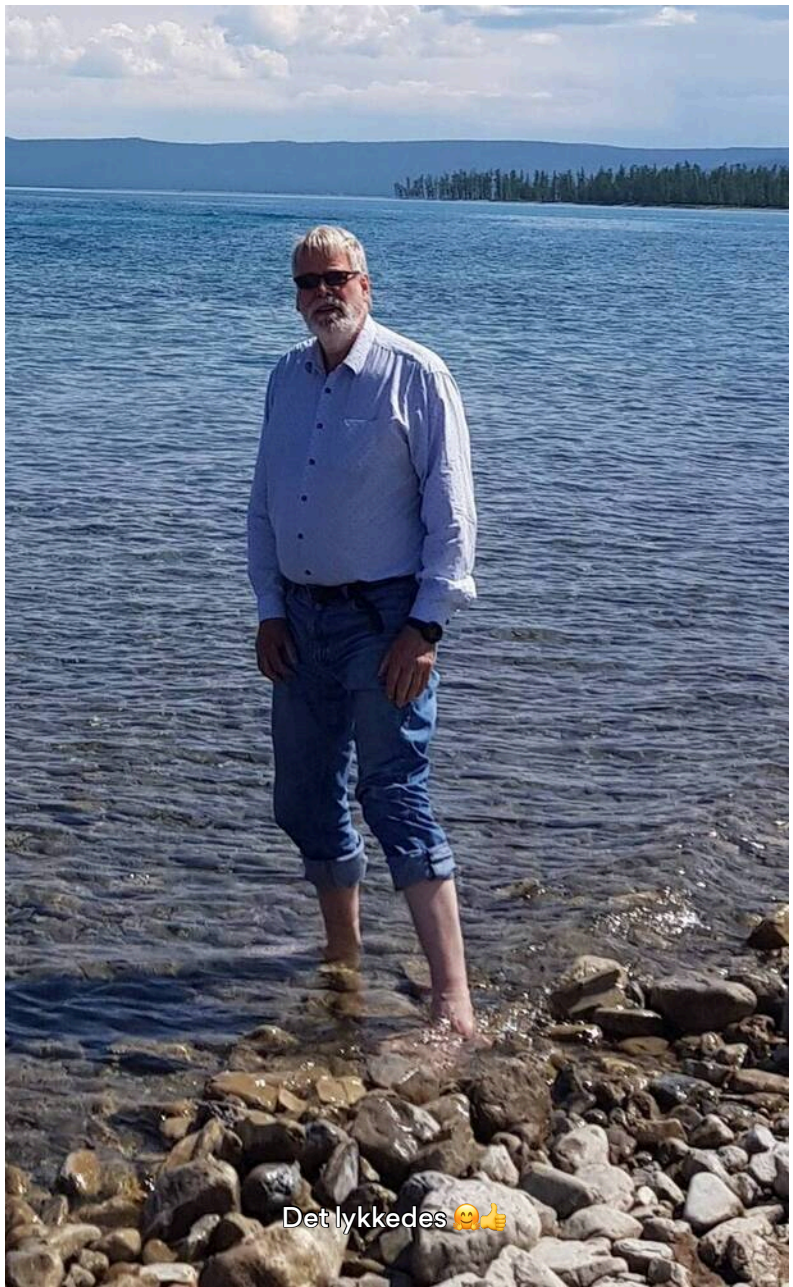

Det lykkedes 🤗👍


Flot sø

Dag 82



Strække ben

🇲🇳 **15. juni 2024, Mongoliet, Mörön Sum**

På vej

Jane Nilsson stort stort land

Tidspunkt
11.08

Klar dag
☀️ 21 °C

Højde
1.451 m





Dag 82



Storby

🇲🇳 **15. juni 2024, Mongoliet, Мөрөн**

Den største i denne provins.

Tidspunkt
11.30

Klar dag
☀️ 23 °C

Højde
1.295 m



Centrum - markedsdag


ГОО ДАЛЬ
ҮСЧИН ГОО САЙХАН
8097 ХӨУ
1925 ХӨН




ТАМИР ТӨВ
ХӨРГӨГЧ, ХӨЛДӨГЧ
ТЕЛЕВИЗОР ЗАСВАР
КЕШ КС
ТРЭНД ШОП
БАРААНЫ ДЭЛГҮҮР
3045 ХӨА


ӨМГӨӨЛӨГЧ

Dag 82



Hos frisøren

🇲🇳 **15. juni 2024, Mongoliet, Murun-kuren**

Vi trængte begge.
Jeg lånte en trimmer for en ti'er.

Tidspunkt
11.43

Klar dag
☀️ 23 °C

Højde
1.286 m

Tulga i stolen

Efter



2 flotte fyre

Før

Dag 82

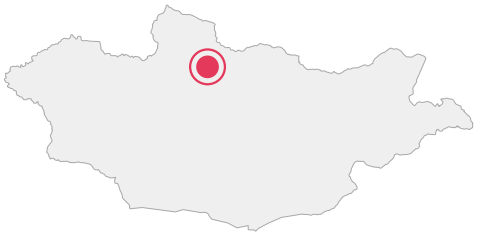

På vej

🇲🇳 **15. juni 2024, Mongoliet, Atsaiin Gol**

Efter hovedstaden i provinsen kørte vi 205 km og mødte 1 lille by, en samling huse og en lidt større by - dvs 70 km imellem hver 😲 - stort land.

Tidspunkt
14.49

Klar dag
☀️ 26 °C

Højde
1.216 m






Tulga' bil hybrid el+benzin

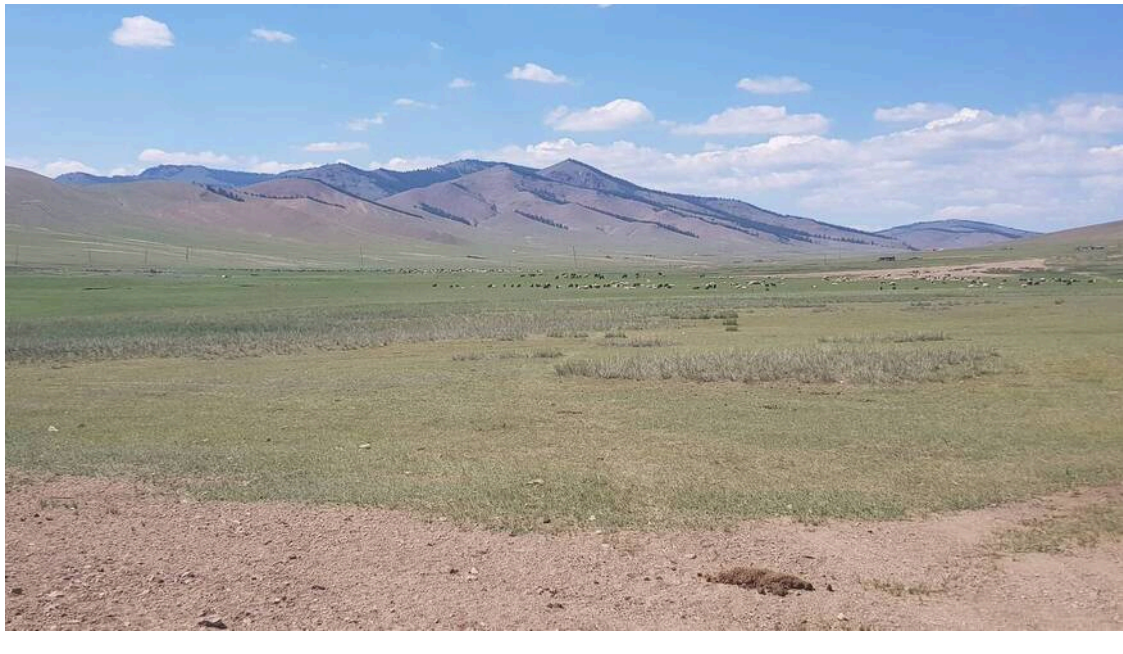





Dag 82



Fremme

🇲🇳 **15. juni 2024, Mongoliet, Altata Gol**

Lang transport dag, de næste er alle korte🤗
Her er flere hellige kilder som vi skal besøge efter solen er væk - her er 27-30° pyha.

Tidspunkt	Klar dag	Højde
16.38	☀️ 27 °C	1.030 m



Vores hytte og værterne



Terrasse udsigten

Dag 82



Aftensmad

🇲🇳 **15. juni 2024, Mongoliet, Altata Gol**

Nudel suppe med fårekød
100% nylavet medens vi ventede🤗

Tidspunkt
19.28

Klar dag
☀️ 25 °C

Højde
1.021 m



Det lokale spisested

Dag 82



De hellige kilder

🇲🇳 **15. juni 2024, Mongoliet, Altata Gol**

Der er mange - en for:
Maven
Sukkersyge
Lever
Øjne
Næse hals
Hjernen

 **Annette Vestergaard Mursal** Bring tre dråber fra alle: GERNE

 Jane Nilsson Do her do her

Tidspunkt
20.10

Klar dag
☀️ 24 °C

Højde
1.031 m





Vi tog den med øse - maven

Dag 83



Vulkan

🇲🇳 **16. juni 2024, Mongoliet, Hutag-Öndör Sum**

Vi besteg endnu en vulkan. Havde Garmin uret i gang.
Og nu kan jeg sige:
Jeg har været på vulkaner😅😂👍
Vi besluttede at gå kanten rundt.

Annette Vestergaard Mursal Du er nær himlen. Jeg lider i ANDEDAMMEN: men modsat Johannes V Jensen: Ill Soar like an Eagle! "there's Hope, Joanna"

Tidspunkt
09.16

Klar dag
☀️ 21 °C

Højde
1.414 m

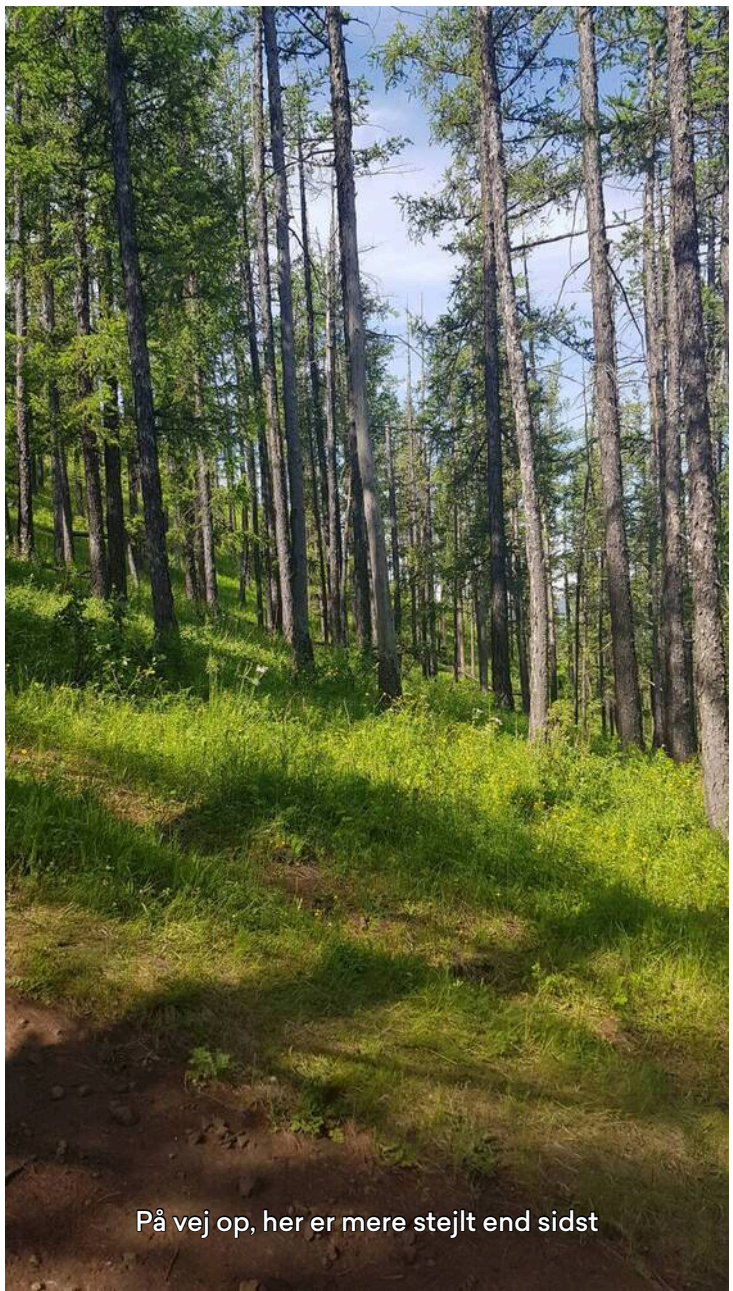



På vej op



Oppe midt i ses "Guds øje"



På vej rundt

Rundt - udsigt

Rundt

Rundt - udsigt

Et sidste kig

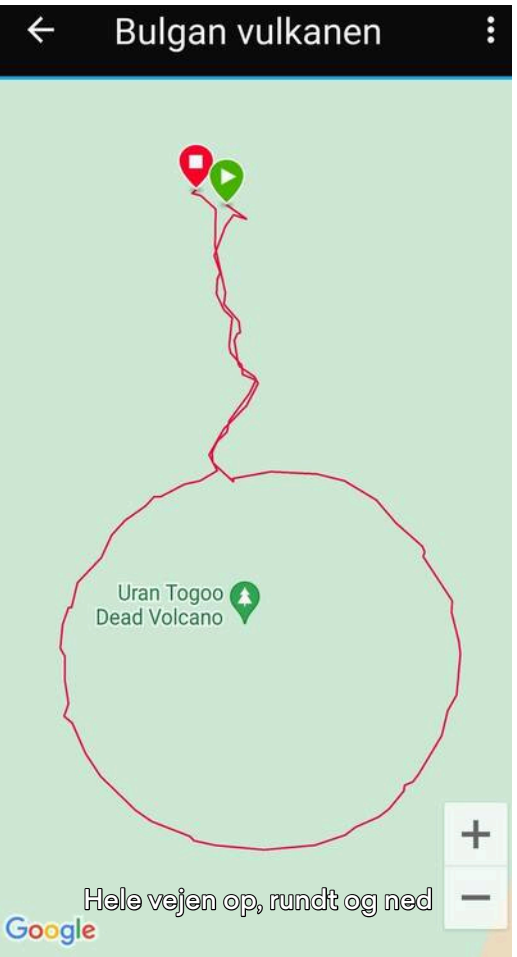

Hele vejen op, rundt og ned



112 højde meter



Fik pulsen op🤷

Dag 83



Jagten på mermælk

🇲🇳 **16. juni 2024, Mongoliet, Хутаг-Өндөр** ...

Mermælk er noget Tulga kan lide, så vi forsøgte at få fat i det, ved at besøge 3 nomade familier, det lykkedes ikke. Jeg synes det er for surt og smager bestemt ikke godt.
Mermælk fremstilles ved at binde føl til et reb, derved holder hoppen sig tæt på. Først får følet lidt mælk i 3-4 sek. Så holdes føl tæt til sin mor som malkes.
Mælken rystes mindst 3000 gange hvorved den gærer, resultat er 2% alkohol.

Bjørn Paulsen Spændende - har aldrig hørt om mermælk👍😄

Tidspunkt
11.05

Klar dag
☀️ 23 °C

Højde
1.583 m



1. familie

Moderne nomade familie



2. familie



3. familie

Dag 83



Jagten på landevejen

🇲🇳 **16. juni 2024, Mongoliet, Bulgan**

I forsøg på at komme tilbage til landevejen kørte vi rundt om et bjerg og endte på en blind vej (3-4 km) som ledte til en nomade families vinter kvarter. Perfekt placeret ift vind - kun een retning vil ramme huset.

Tidspunkt
11.52

Klar dag
☀️ 23 °C

Højde
1.654 m



Dyrenes stald

Stald



Vinter huset



4. nomade familie - de laver tørret yoghurt

Dag 83



Nomade markedsplads

🇲🇳 **16. juni 2024, Mongoliet, Bulgan**

På toppen i et pas kommer nomaderne og sælger deres hjemmelavede produkter: lædervarer økser etc., mermælk, syltetøj, ost, mælk med sukker, nødder.....
Her er også et meget lille supermarked, en restaurant og et apotek for dyrene!!
Jeg købte for 14 dkr.

Peter Hauerslev Hvad er mermælk?

Knold Se tidligere fodaftryk

Tidspunkt
12.20

Klar dag
☀️ 24 °C

Højde
1.669 m



Mange stader er endnu ikke åbne



Ca 48 dkr.



Tørret mælk med sukker i, er i posen - mums



Tulga købte mermælk

Dag 83



Moderne Mongoliet

🇲🇳 **16. juni 2024, Mongoliet, Bulgan**

Nye huse og her er café 🤗 men den var ikke åben/de gad ikke.
Vi købte is i stedet for.

Annie Hauerslev 🤔 Hvorfor mon?

Tidspunkt
14.11

Klar dag
☀️ 28 °C

Højde
1.206 m

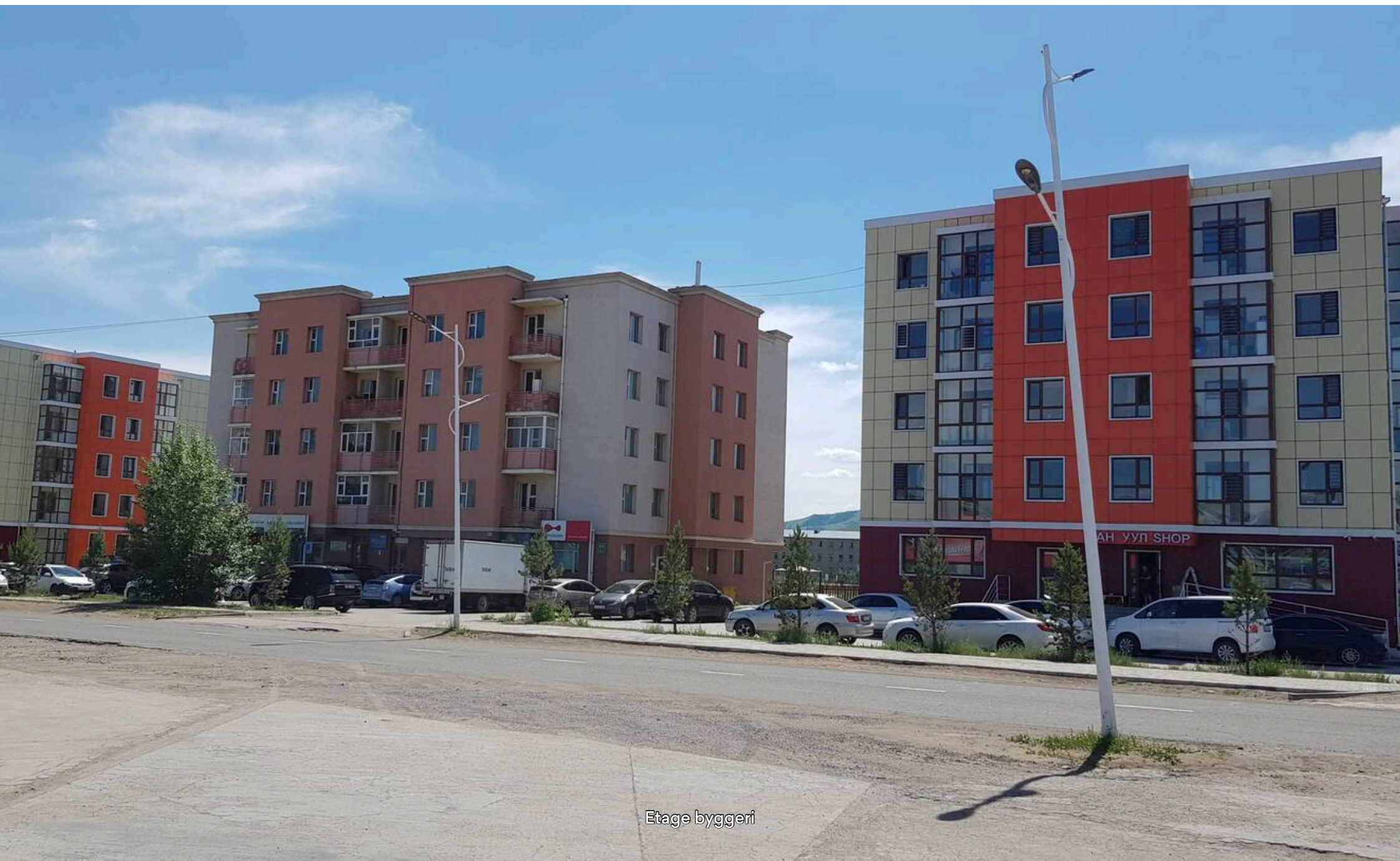

Etage byggeri



Supermarked med café

Dag 83



Stort land - større og større

🇲🇳 **16. juni 2024, Mongoliet, Nam Dabaa**

Synes det bliver større og større 😲

Tidspunkt	Klar dag	Højde
14.50	☀️ 27 °C	1.515 m





Dag 83



Overnatning

🇲🇳 **16. juni 2024, Mongoliet, Орхон**

Denne by var officielt en lille by med mange russere her pga en kobbermine. Nu har regeringen dvs. Mongoliet overtaget minen. Og russerne er taget hjem.
Byen er uofficielt den 3. største by i Mongoliet.

Tidspunkt	Klar dag	Højde
15.14	☀️ 28 °C	1.332 m



Ankomst til denne store by

Den breder sig godt

Udover det hele

Til begge sider



Med moderne bygninger

Dag 83



Hotel

🇲🇳 **16. juni 2024, Mongoliet, Erdenet**

I dag på hotel med eget badeværelse 🤗 jeg trænger i den grad til et bad. Glæder mig🤩

Tidspunkt
15.33

Klar dag
☀️ 27 °C

Højde
1.328 m



Hotellet



Værelset

Dag 83

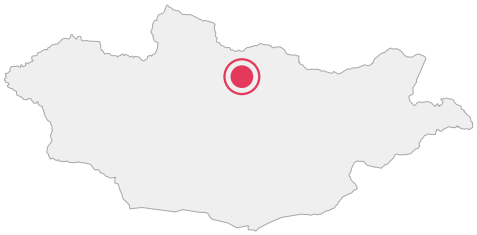

Mongolsk brydning

🇲🇳 **16. juni 2024, Mongoliet, Эрдэнэт**

Den første som rører jorden med andet end fødder eller hænder har tabt. Første omgang er 3 min. freestyle, derefter igen 3 min i en anden style og sådan fortsætter det. Der er ingen klasser alle mod alle til der er EN vinder.
Disse fyre træner til den store festival i juli.

Tidspunkt	Klar dag	Højde
18.58	☀️ 25 °C	1.326 m





Dag 83



Fried dumplings

🇲🇳 **16. juni 2024, Mongoliet, Erdenet**

De bedste jeg har smagt 5🌟

Tidspunkt
19.40

Klar dag
☀️ 24 °C

Højde
1.335 m



Mor og datter

Dag 84

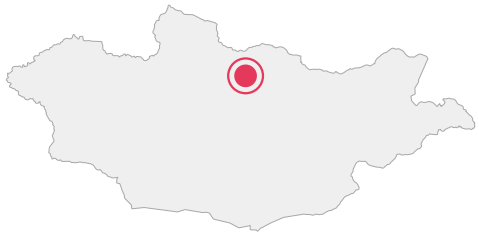

På vej

🇲🇳 **17. juni 2024, Mongoliet, Orhon Aymag**

Til et munkekloster fra 1670-1680 bygget uden søm.

Tidspunkt
09.41

Klar dag
☀️ 24 °C

Højde
1.251 m



Åben kobbermine - der er mine på begge sider af byen

Ny og gammel infrastruktur



Offentligt toilet ved landevejen



Grusvej hele vejen til klosteret



Lang vej



Nu må vi snart være der?

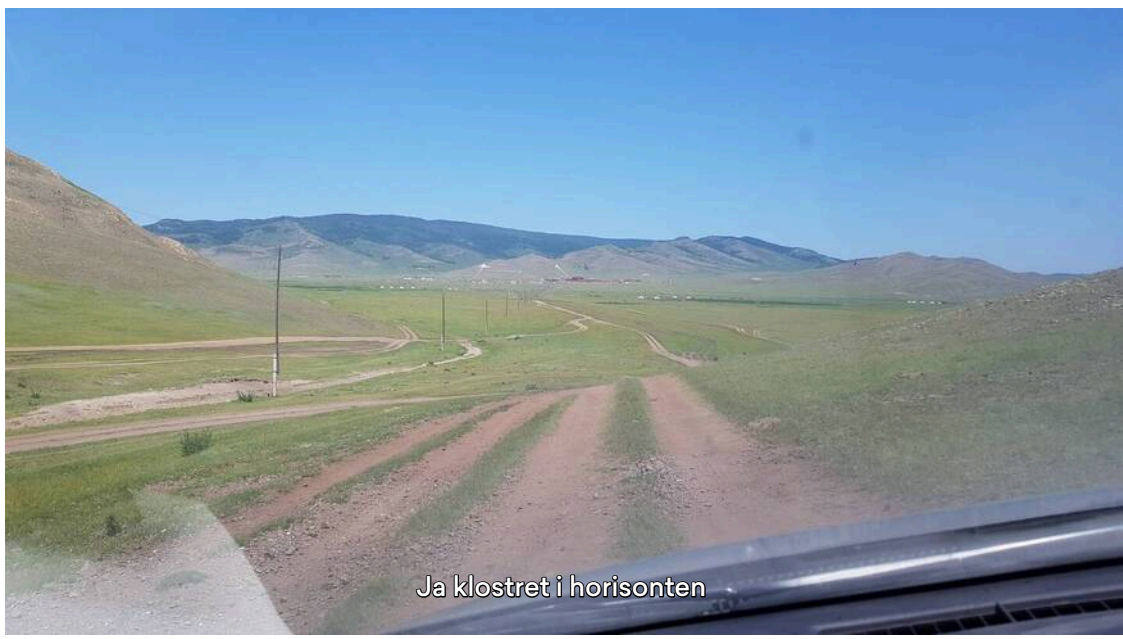

Ja klostret i horisonten



Kloster tæt på.

Dag 84



Sommerfugle

🇲🇳 **17. juni 2024, Mongoliet, Ibeltu Uul**

Ja de skal jo også have vand eller der er møde eller de er ved at finde en partner. Hvem ved?

Tidspunkt
11.35

Klar dag
☀️ 27 °C

Højde
1.007 m

Er der vand der lokker

Dag 84



Når får får det for varmt

🇲🇳 **17. juni 2024, Mongoliet, Баруунбүрэн...**

Når det er meget varmt samler de sig i grupper.
Her er det ca. 29-30°🥵

Tidspunkt	Klar dag	Højde
12.18	☀️ 27 °C	968 m



Dag 84



Tæt på

🇲🇳 **17. juni 2024, Mongoliet, Öndör Gegeenii Hiid**

Efter 1 og 1/2 time og ca. 30 km er vi fremme. Inden besøg på munkeklosteret spiser vi frokost - nudler med kød og grønsager

Tidspunkt
12.31

Klar dag
☀️ 27 °C

Højde
1.019 m



Tæt på



Mor laver maden



Kloster til højre

Dag 84



Munkekloster

🇲🇳 **17. juni 2024, Mongoliet, Баруунбүрэн...**

Dette er fra 1670-80 og er ved at blive renoveret.
Her er vel 20-30 tempel bygninger.
Der var engang mange munke her men nu kun ca 20. En af dem var flink og låste op til 1. sal.

Tidspunkt	Klar dag	Højde
13.26	☀️ 27 °C	1.030 m



Hoved templet




Læg mærke til stof bag det blå bånd


Der er 500 af disse på hver side


Originalt loft fra 1600-1700


TH for hoved templet



1. sal bygning som indeholder det som er bag det blå bånd se video



Tag detalje





Dag 84



Munkekloster

17. juni 2024, Mongoliet, Öndör Gegeenii Hiid

Bag hoved templet var der yderligere 2x3 templer

Peter Hauerslev De har den vel også nu? Kan du booke et meditations ophold for mig et par måneder?

Knold Nj ?

Peter Hauerslev Hvad mener du med nej?

Knold Aha læste forkert - desværre vi er væk derfra. Jeg uploader når jeg har Wi-Fi og det er kun i byerne.

Bjørn Paulsen Imponerende.

Tidspunkt
13.55

Klar dag
☀️ 28 °C

Højde
1.023 m



Igen detaljer



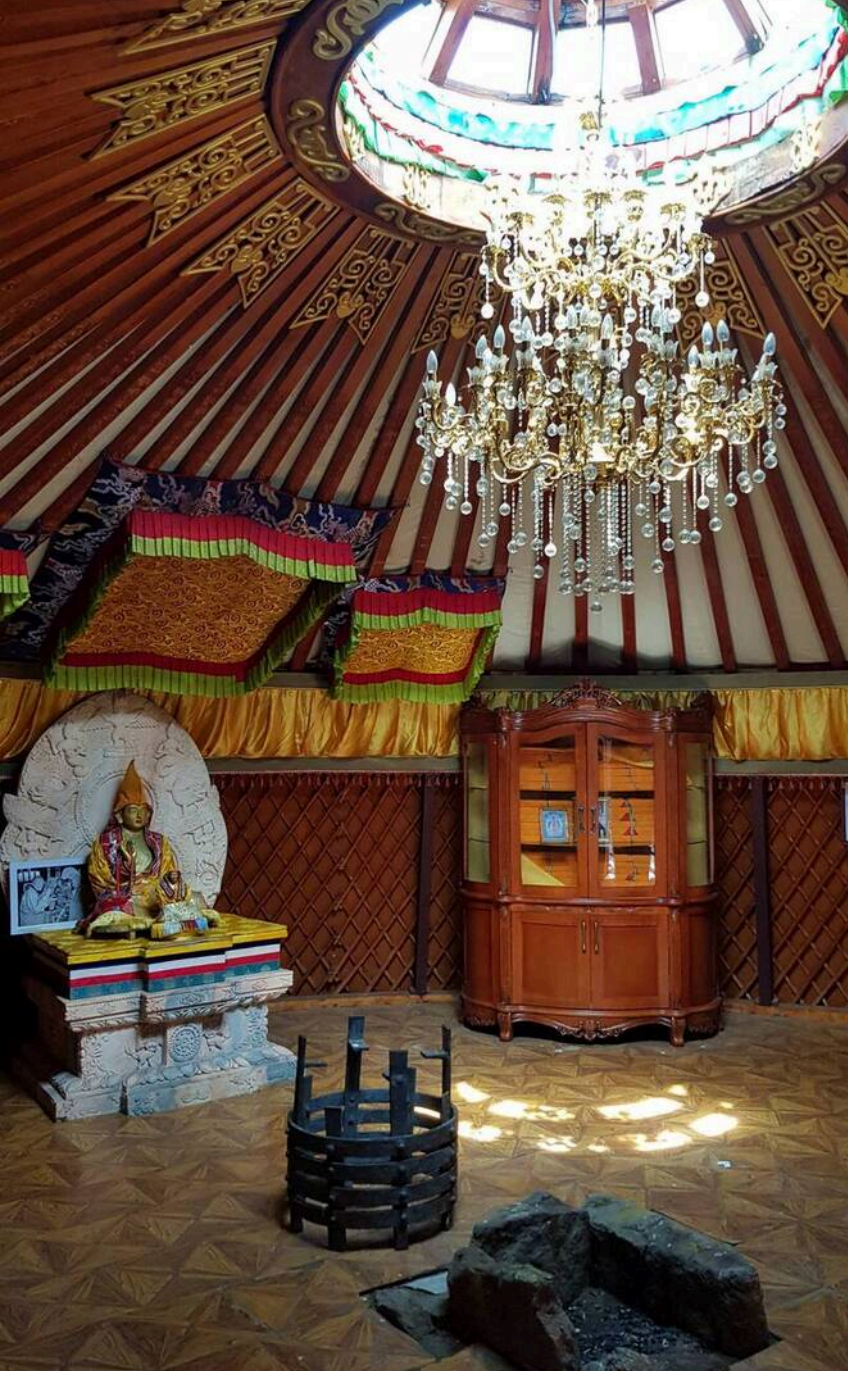



Ikke renoveret



Renoveret

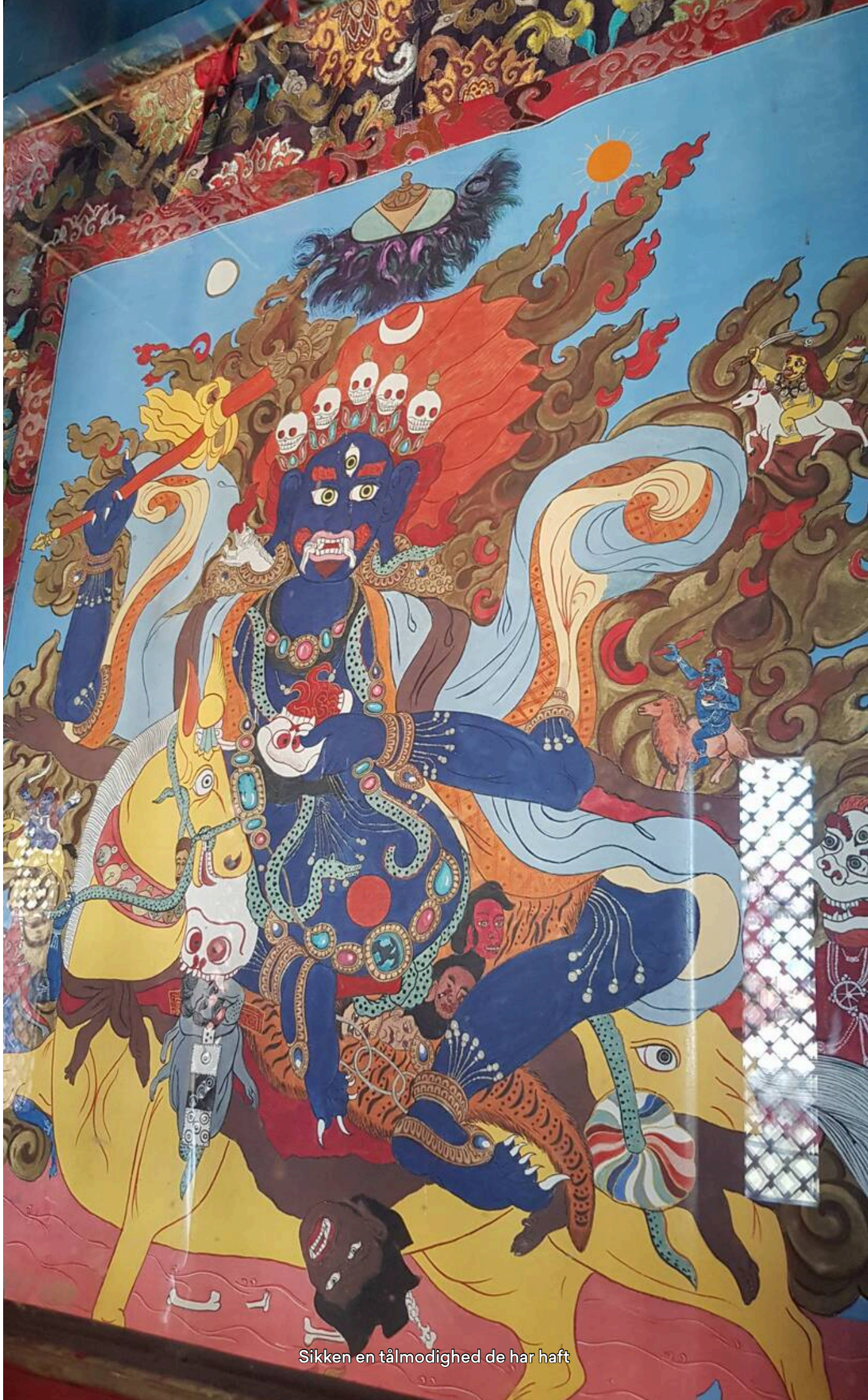

Sikken en tålmodighed de har haft

Dag 84



Stupa

🇲🇳 **17. juni 2024, Mongoliet, Öndör Gegeenii Hiid**

En mega stor stupa

Peter Hauerslev Tak for de mange fine billeder. Selv om det er 28°C, må det være en dejlig afveksling til de køre km. Kan man drikke vandet fra vandhanen?

Knold Nej til vand fra hanen, selv de lokale køber vand på flaske til at drikke

Tidspunkt
14.27

Klar dag
☀️ 28 °C

Højde
1.103 m

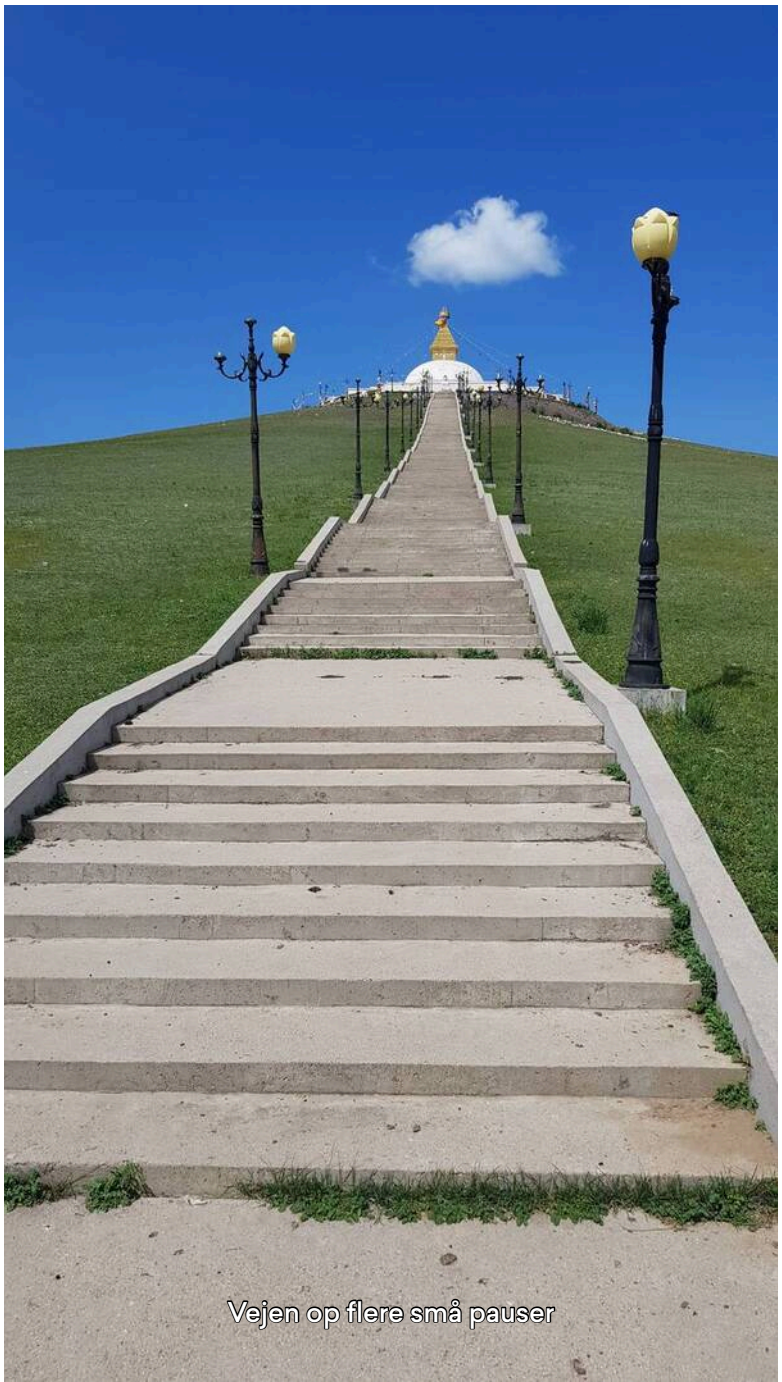

Vejen op flere små pauser

Man går altid med uret rundt



Bede-møller



Buddha

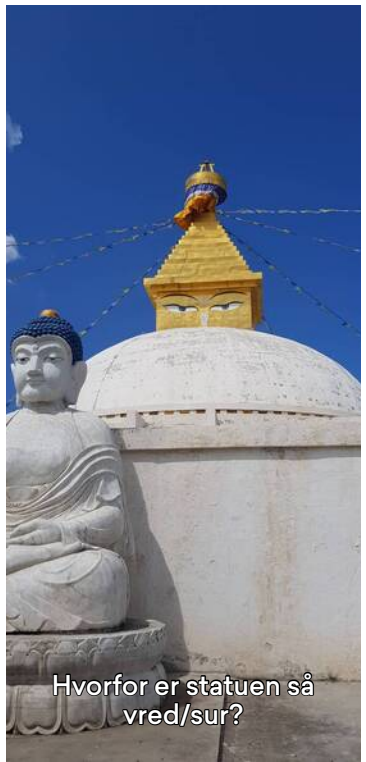

Hvorfor er statuen så vred/sur?



Og så ned igen

Dag 84



På vej

🇲🇳 **17. juni 2024, Mongoliet, Öndör Gegeenii Hiid**

Fra munkeklosteret til en nomade familie dvs 1 mand som er en af Tulga' barndoms venner.

Tidspunkt
14.48

Klar dag
☀️ 28 °C

Højde
1.017 m



Farvel munkekloster

På vej mod asfalt



Hurra asfalt



Banan-stop og ben strækning

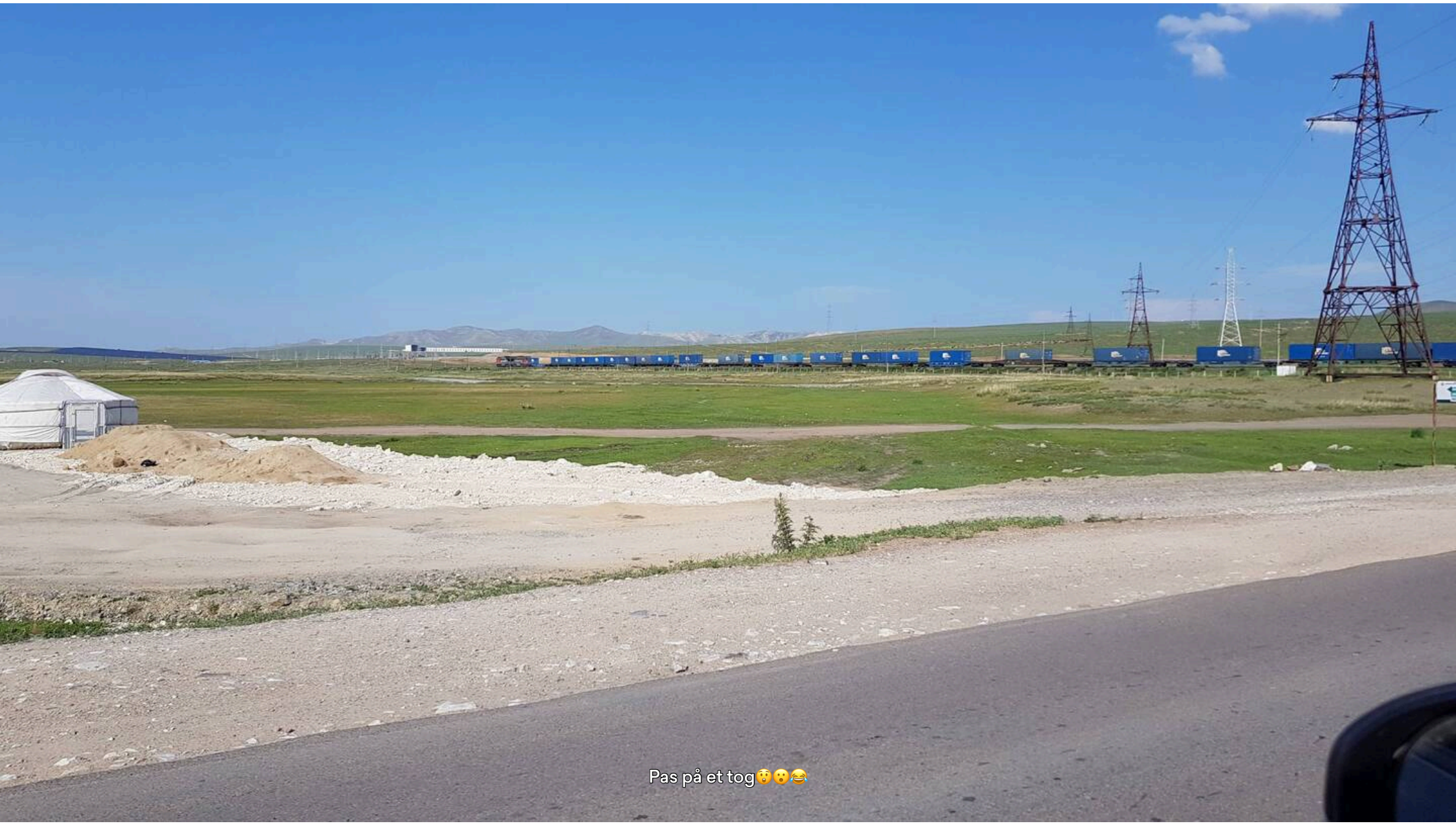
Pas på et tog🤨😯😂

Dag 84



Aftensmad

🇲🇳 **17. juni 2024, Mongoliet, Burhanii**

Fandt et truckstop - æg, grønsager og kød samt en kop the.

Tidspunkt
18.02

Klar dag
☀️ 32 °C

Højde
695 m



Tulga bestiller

Dag 84

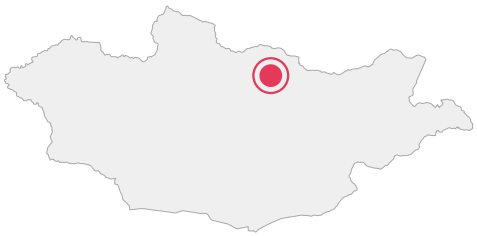

Landbrug

🇲🇳 **17. juni 2024, Mongoliet, Bayangol Sum**

Her på vej til Tulga' ven er der mange marker med diverse afgrøder dvs. ingen dyr

Tidspunkt
18.47

Klar dag
☀️ 30 °C

Højde
871 m





Dag 84

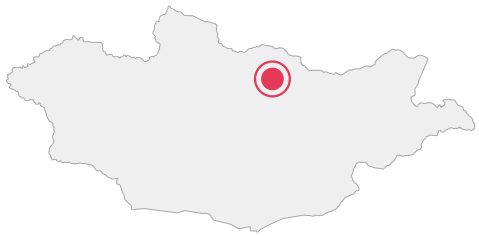

Hos nomade

🇲🇳 **17. juni 2024, Mongoliet, Баянгол**

Tulga' barndoms ven Erdenesukh er nomade, de var naboer som små og lærte sammen om livet og gik i skole sammen. Erdenesukh bor her alene 😲 med sine heste, 2 hunde, får og geder.

Tidspunkt	Delvist skyet	Højde
19.27	🌥️ 29 °C	829 m



Udsigten fra Erdenesukh' ger

Dag 84

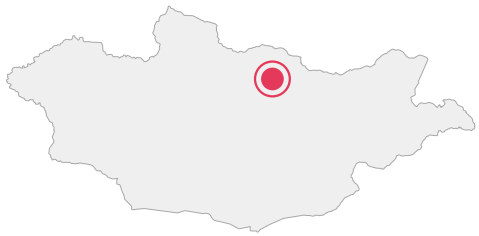

Aften/natten falder på

🇲🇳 **17. juni 2024, Mongoliet, Баянгол**

Hestene skal ud på græs dog skal 2 bindes sammen, gederne og fårene er på vej, de fleste geder skal i indhegningen senere.

Tidspunkt
20.12

Delvist skyet
🌥️ 28 °C

Højde
828 m



Geder og får på vej ned



Erdenesukh' ger



De 2 hunde.



Dyrene er ankommet

Dag 84



Geder nu i fold

🇲🇳 **17. juni 2024, Mongoliet, Bayangol**

Jeg og porten sørgede for at de gik ind i folden medens de andre genede dem frem mod folden.

Peter Hauerslev De skal forhåbentlig ikke være så tæt stuvet sammen ret længe.🏌️🌍🧘🎯🏂🇲🇳🇳🇴

Knold Jo de lægger sig og sover der og slippes ud næste morgen kl 8-9

Tidspunkt
21.44

Overskyet
☁️ 24 °C

Højde
814 m



Dag 85



Aglag kloster

🇲🇳 **18. juni 2024, Mongoliet, Борнуур**

En munk og hans studerende begyndte at bygge i 2010, desværre døde munken i april 24 men mon ikke de studerende fortsætter "arbejdet" med at fremstille fantastiske skulpturer.

Tidspunkt
09.09

Overskyet
☁️ 21 °C

Højde
1.235 m



Porten ind


Vejen op - vi gik 218 højdemeter


Utrolige detaljer og så fint arbejde

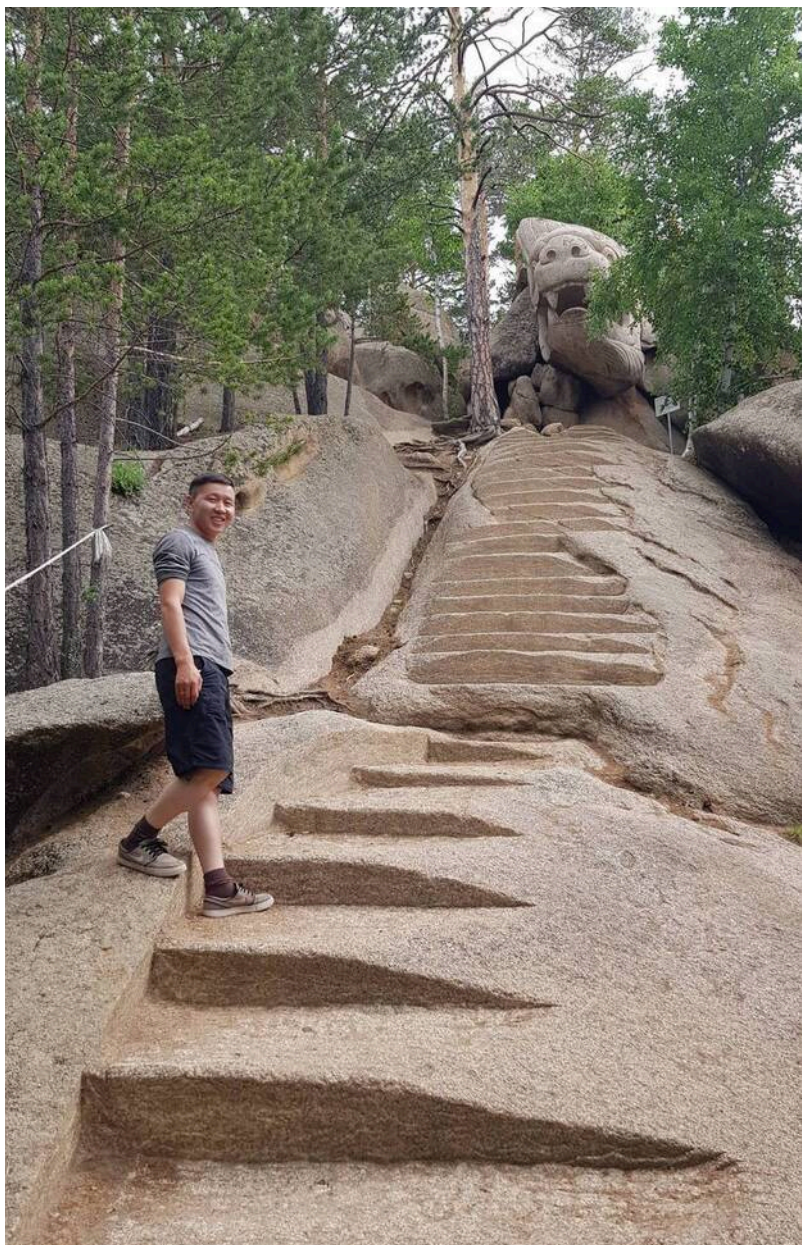





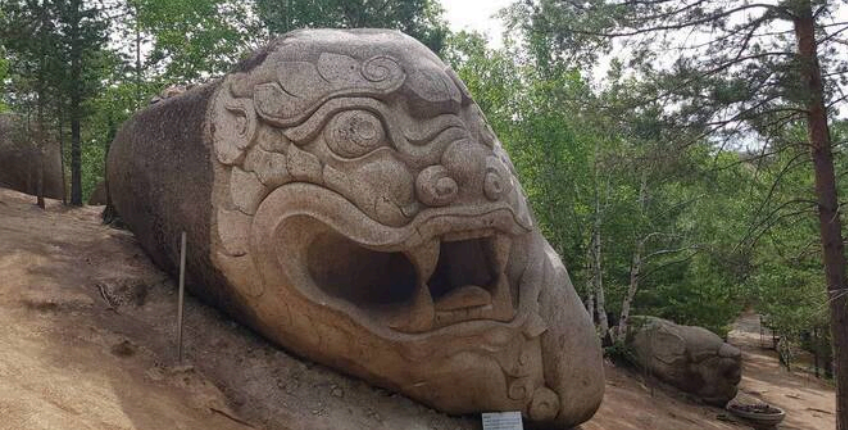







Dag 85



En munk

🇲🇳 **18. juni 2024, Mongoliet, Huraliin Dugang**

En munk' selv-mumificeret krop er "begravet" her.

Tidspunkt	Overskyet	Højde
09.41	☁️ 22 °C	1.315 m





Munken siges at have medieret mediteret utroligt meget

Dag 85



Nissefar

🇲🇳 **18. juni 2024, Mongoliet, Huraliin Dugang**

Nissen eller en Gnome eller ...

Tidspunkt
10.08

Overskyet
☁️ 22 °C

Højde
1.385 m

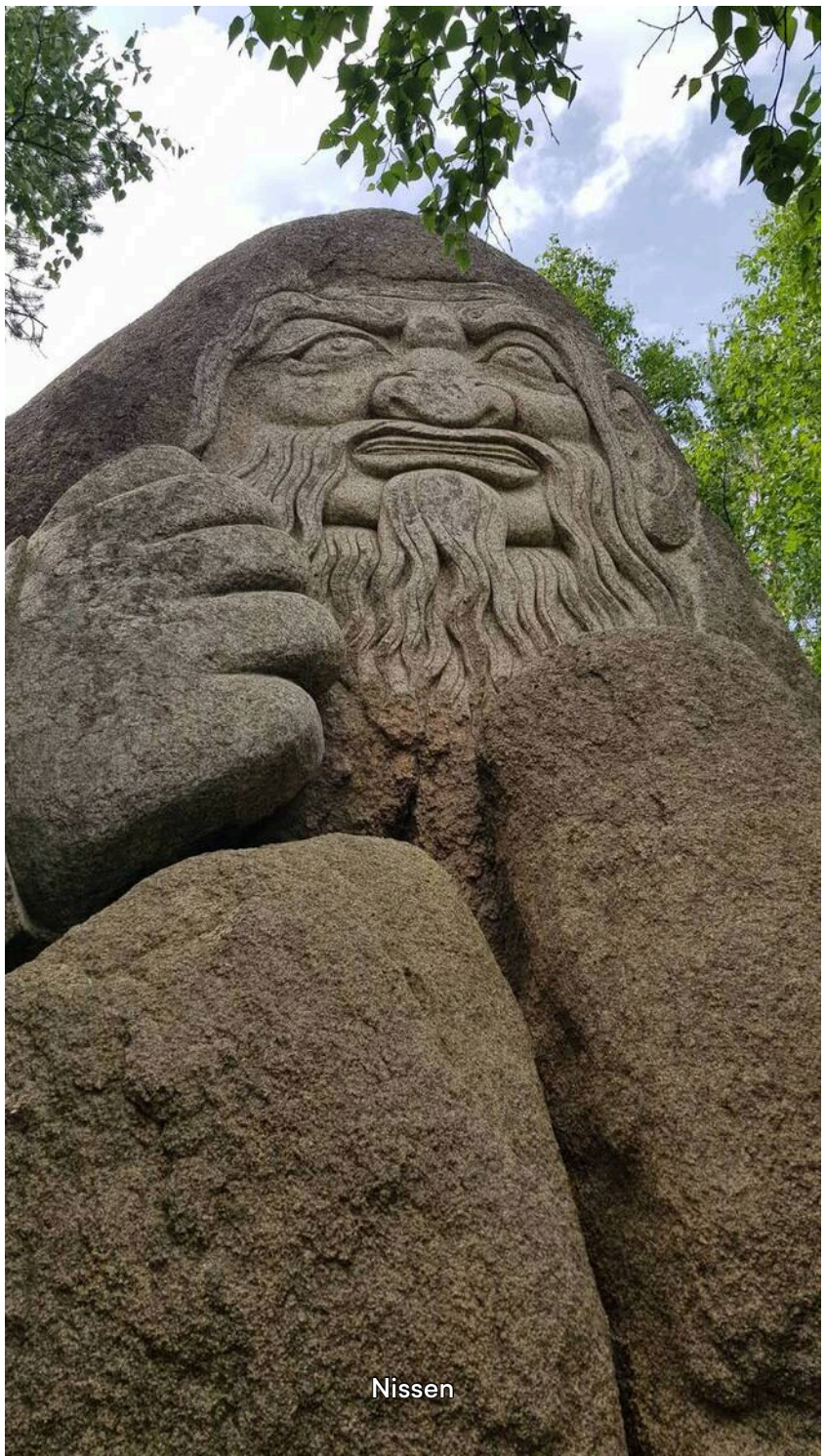

Nissen

Dag 85



Bryllups sted

🇲🇳 **18. juni 2024, Mongoliet, Huraliin Dugang**

Her afholdes mange bryllupper.
Gom leverer ger dvs bolig, bruden leverer sengen og køkkenudstyret.

Tidspunkt
10.26

Overskyet
☁️ 23 °C

Højde
1.374 m



Dag 85



Templet

🇲🇳 **18. juni 2024, Mongoliet, Huraliin Dugang**

Vi fik lov at komme ind i selve templet - igen forundres jeg over omhyggeligheden.

Tidspunkt
10.41

Overskyet
☁️ 23 °C

Højde
1.374 m









Dag 85

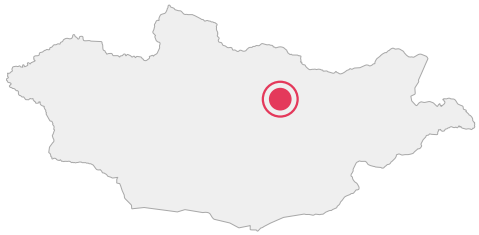

På vej

🇲🇳 **18. juni 2024, Mongoliet, Khan-Uul**

Næste stop er Tulga' private hjem dvs. ger.

Tidspunkt	Overskyet	Højde
12.14	☁️ 22 °C	1.317 m



Frokost stop - nudler ....

Dag 85



Betaling for vejene

🇲🇳 **18. juni 2024, Mongoliet, Shara-Höbiin-Dugang**

Vi har på turen vel 10-15 gange betalt for at køre på vejene - altid til en person. Denne har dog nummerplade aflæsning.

Tidspunkt
13.28

Overskyet
☁️ 23 °C

Højde
1.347 m



Dag 85



På vej

🇲🇳 **18. juni 2024, Mongoliet, Khan-Uul**

Vi skal hjem til Tulga, skal lige handle lidt inden.

Tidspunkt	Overskyet	Højde
13.34	☁️ 23 °C	1.292 m



Smog over hovedstaden







Der er snart parlementsvalg, så disse små boder og bannere ses mere og mete

Dag 85



Mongolian barbeque

🇲🇳 **18. juni 2024, Mongoliet, Khan-Uul**

Tulga har inviteret mig på mongolian barbeque, så der handles ind.




Annette Vestergaard Mursal 💞👍

Tidspunkt	Overskyet	Højde
13.58	☁️ 24 °C	1.268 m

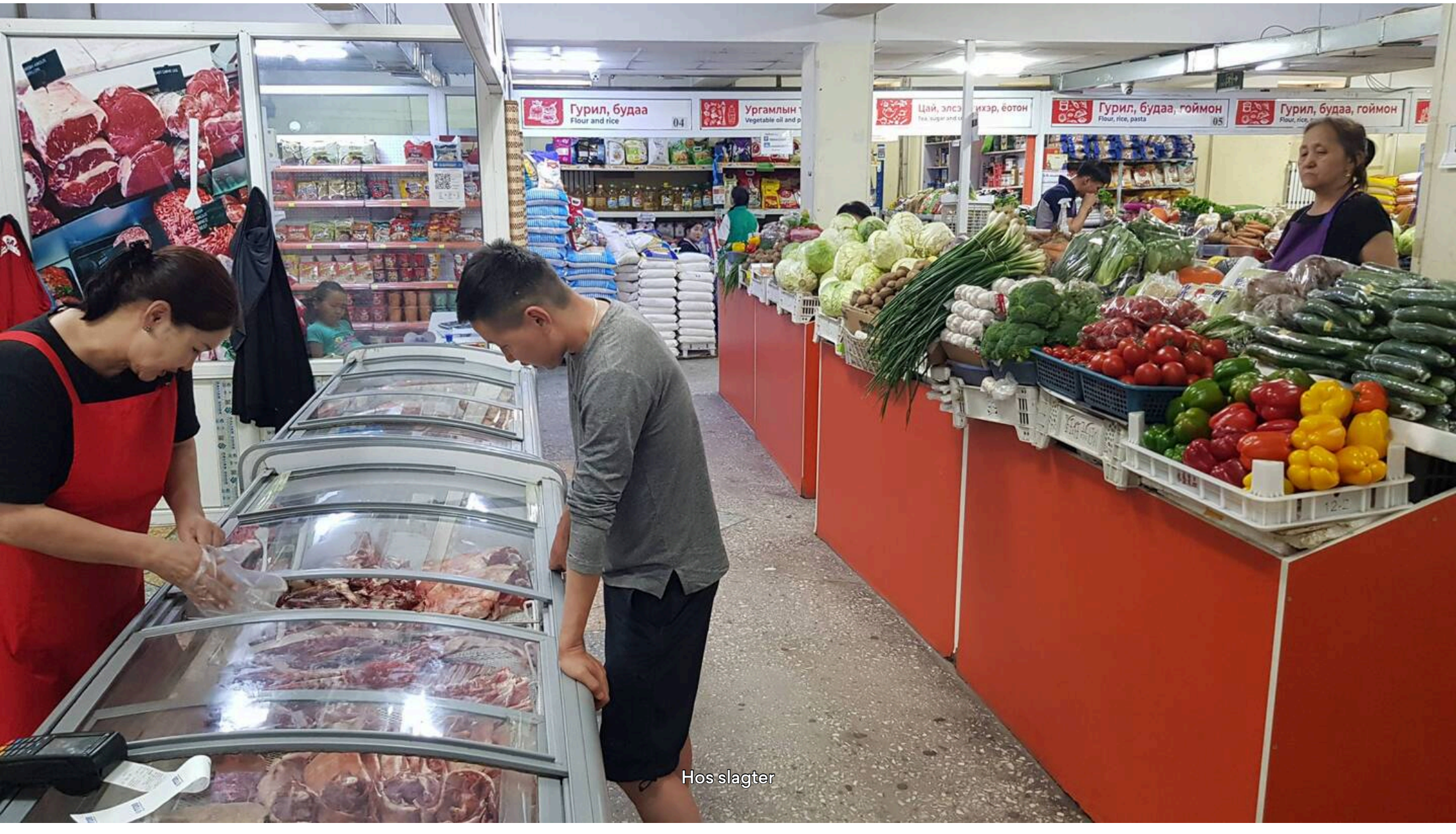

Hos slagter



Hos grønthandleren

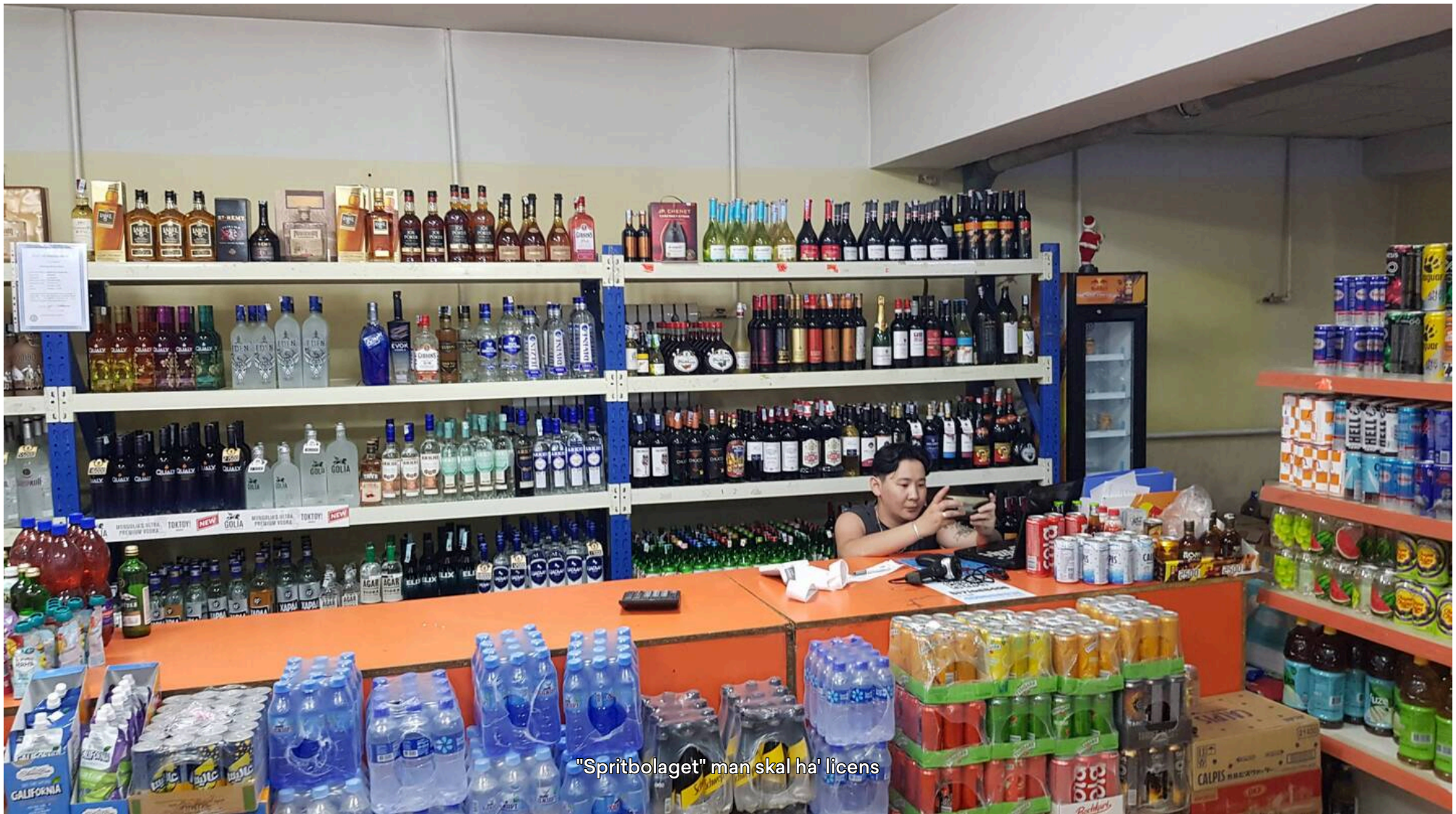

"Spritbolaget" man skal ha' licens

Dag 85



Mermælk

🇲🇳 **18. juni 2024, Mongoliet, Khan-Uul**

Sjovt nok fra det område hvor vi ledte efter mermælk.
Pris 2 liter 20.000 dvs 40 dkr

Bjørn Paulsen Minder mermælk om kefir?

- **Knold** Det ved jeg ikke men tror det ikke. Vender tilbage
- **Knold** Jeg tror du har ret dog er mermælk mere syrligt og med højere alkolhol%

Bjørn Paulsen Har prøvet at google "mermælk" uden held?

- **Knold** Jeg ved ikke hvordan det staves men det lyder som mermælk
- **Knold** Aha spurgte Tulga: "Mare milk"👍

Bjørn Paulsen Tusind tak, nu har jeg fundet det. Interesserer mig for fermenteret mælk.👍🐻

Tidspunkt
14.14

Overskyet
☁️ 24 °C

Højde
1.268 m



Hvad er prisen



Der hældes på flaske

Dag 85



Hjem til Tulga

🇲🇳 **18. juni 2024, Mongoliet, Khan-Uul**

Så er vi der snart.
Han deler grund/plads med sin ene storebror og dennes svigermor.
Og de bor yderst op af "steppen".

Tidspunkt	Overskyet	Højde
14.23	☁️ 24 °C	1.365 m



Så er det lige før vi er fremme

Op med porten

Det er Tulga' den nærmeste

Lastbilerne er svigerfars og en vens

Dag 85



Tulga' hjem

🇲🇳 **18. juni 2024, Mongoliet, Khan-Uul**

Se billederne.
Pris for ger: 10.000.000 dvs ca 20.000 dkr




Annette Vestergaard Mursal All u need, compact & accessible: WoW Im Kind of Envious: mainly whats outside

Tidspunkt	Overskyet	Højde
14.31	☁️ 24 °C	1.370 m









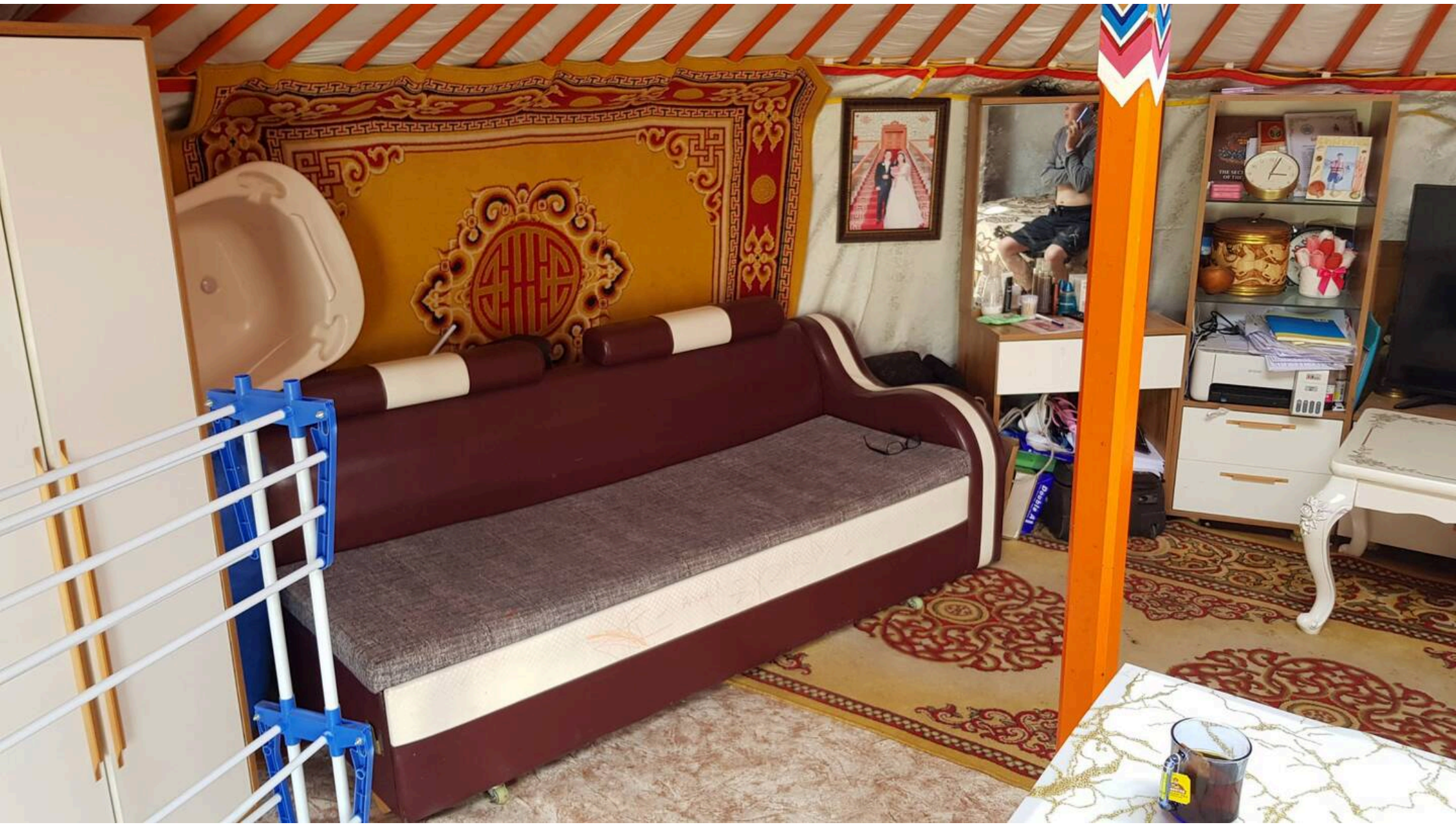

Dag 85



Mongolian barbeque

🇲🇳 **18. juni 2024, Mongoliet, Khan-Uul**

Opskrift:
Sten opvarmes meget.

I en stor gryde:
Vand, fårekød, løg, salt, stenene tilføres, mere kød ovenpå og så kartofler plus forårsløg og tilsidst dækkes det hele med hvidkålsblade og vent så 20-30 min. over et lille blus.

Knold Smagte fint savnede dog forårsløgene som ikke blev serveret.

Knold Tulga sagde at det er bedst hvis sten opvarmes i et bål, varme fra flere sider.



Annette Vestergaard Mursal Vi så em fodbold med netto baked beans, brasede nye Samsø kartofler fra Coop & hotdogs med tyrkiske meget velsmagende kvalitets kylling 🐔 pølser

Tidspunkt
18.08

Overskyet
☁️ 22 °C

Højde
1.365 m


Så er vi klar, der er allerede kød, løg og salt i gryden

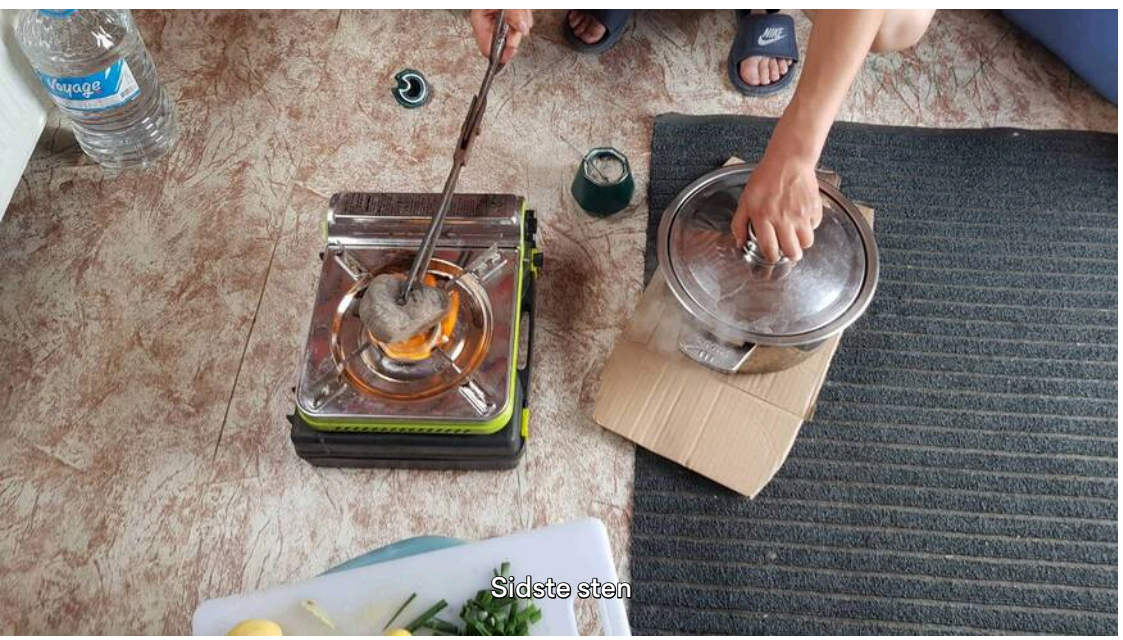
Sidste sten

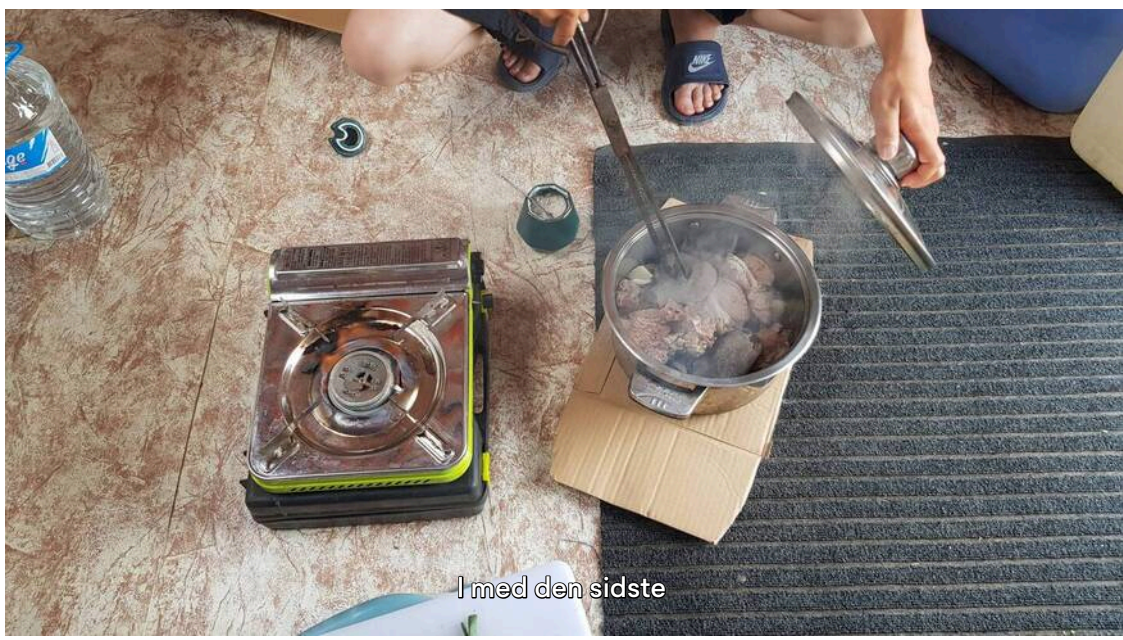
I med den sidste


NIKE
Husk kartofler, forårsløg og dæk med hvidkålsblade

Dag 85



Og regnen kom

🇲🇳 **18. juni 2024, Mongoliet, Khan-Uul**

Jeg/Vi har været heldige, det er først nu på næstsidste dag at det regner 🌧️og tordner🌩️⚡

Knold Og nu gik strømmen ud🤫

Tidspunkt	Tordenvejr	Højde
20.23	⛈️19 °C	1.373 m





Er på vej

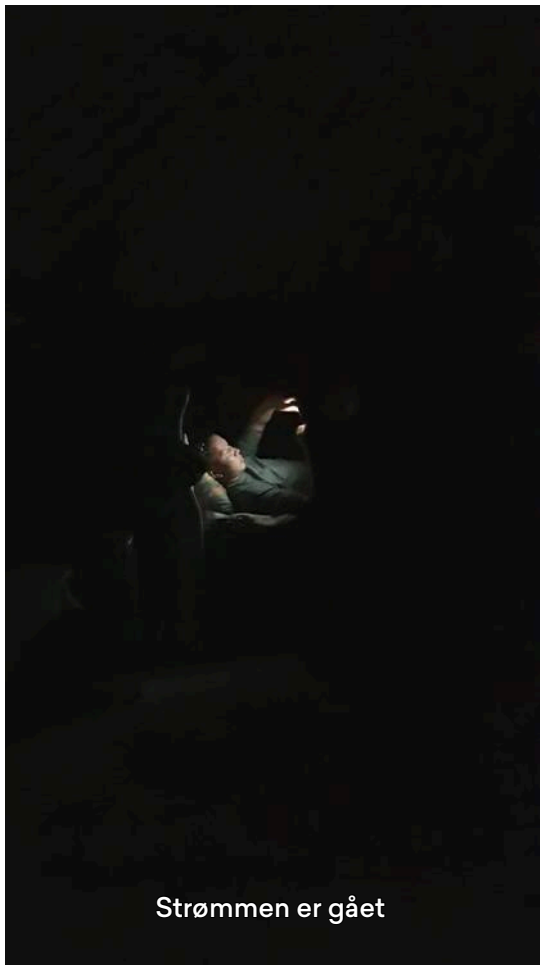

Strømmen er gået

Dag 86



Imponeret

🇲🇳 **19. juni 2024, Mongoliet, Khan-Uul**

Det er utroligt hvad denne bil kan klare, asfalt med lunker, huller og buler, grus med lunker, huller og buller, op af bjerget ned igen, igennem floder og vandløb, stigninger op til 30° og alt med snit >17 km/l wauw. Vi ender på ca. 2.600 km på 14 dage.
Ifølge ChatGPT:
45% af alle personbiler er Toyota - af disse er 90% en Prius.

Jane Nilsson jah, toyota styrer😊🥰

Tidspunkt
08.24

Klar dag
☀️ 17 °C

Højde
1.373 m




HYBRID
27 94 УЕН


27 94 УЕН


27 94 УЕН

Dag 86



På vej

🇲🇳 **19. juni 2024, Mongoliet, Dzuunmod**

Skal besøge det sidste munkekloster.

Tidspunkt
09.48

Delvist skyet
🌥️ 18 °C

Højde
1.550 m



Sidste dag sammen med Tulga


Kom gratis ind forbindelse ikke OK

Dag 86



Sidste munkekloster

🇲🇳 **19. juni 2024, Mongoliet, Dzuunmod**

Dette blev startet i 1750'erne og havde op til 200 templer og 4-500 munke. Men desværre i 1930 kom russerne og ødelagde det hele. Nuværende tempel blev bygget i 1989-1992 men er ikke vedligeholdt siden.

Jane Nilsson de russere, de russere eller nærmere deres ledere

Tidspunkt
10.11

Delvist skyet
🌥️ 18 °C

Højde
1.550 m



Sådan mener man det var



THE LARGEST POT IN MONGOLIA

Made by Jalbuu, Ayush, Ayushjav, Bandi, Manjav, Nast, Yumchid, Suren and Yanpil, in 1726 year.Materials are copper and bronze, a capacity of 1800 liters and a weight of 2 tons

The pot was used in the "Tuuliin gunii khuree" in Altanbulag soum of Tuv province and was brought here in 1974. The meat of 2 cows or 10 sheep can be boiled in this pot for which used 4 carts of firewood to be necessary to prepare the fire.

STOR gryde mange sultne munke

Nogle templer var små andre væsentlig større

Dag 86



Sidste tempel

🇲🇳 **19. juni 2024, Mongoliet, Bagshiin Hiid**

Vi kunne åbne døren og kom ind i gården men så ikke længere.
Vi fandt en efterladt sutra som Tulga pakkede ud.

Peter Hauerslev Var klosteret forladt? Har det noget med udbredelse af vestlig kultur at gøre?

Knold Jeg ved det ikke, tror ikke det er aktivt.

Tidspunkt
10.49

Delvist skyet
🌥️ 18 °C

Højde
1.742 m



Dør til templet låst med hængelås



Sutra



Den pakkes ind igen

Dag 86



Sidste ben

🇲🇳 **19. juni 2024, Mongoliet, Ulan Bator**

Tilbage til hotel, stop undervejs for frokost.

Peter Hauerslev Sikke en masse dejlige dage og oplevelser med Tugla. 👀🚵🌏😎

Tidspunkt
12.57

Overskyet
☁️ 23 °C

Højde
1.302 m



UB under smog



Gullasch

Dag 86



Sidste sight med Tulga

🇲🇳 **19. juni 2024, Mongoliet, Ulan Bator**

Jeg har nævnt for Tulga at jeg ville tage en bus op til et udsugtspunkt fra UB i morgen men da vi alligevel kom forbi spurgte Tulga om vi skulle køre derop - og ja tak sagde jeg🤩🥰🤗

Kim B Hvilke kontraster mellem landet og byen

Tidspunkt	Overskyet	Højde
13.38	☁️ 23 °C	1.375 m

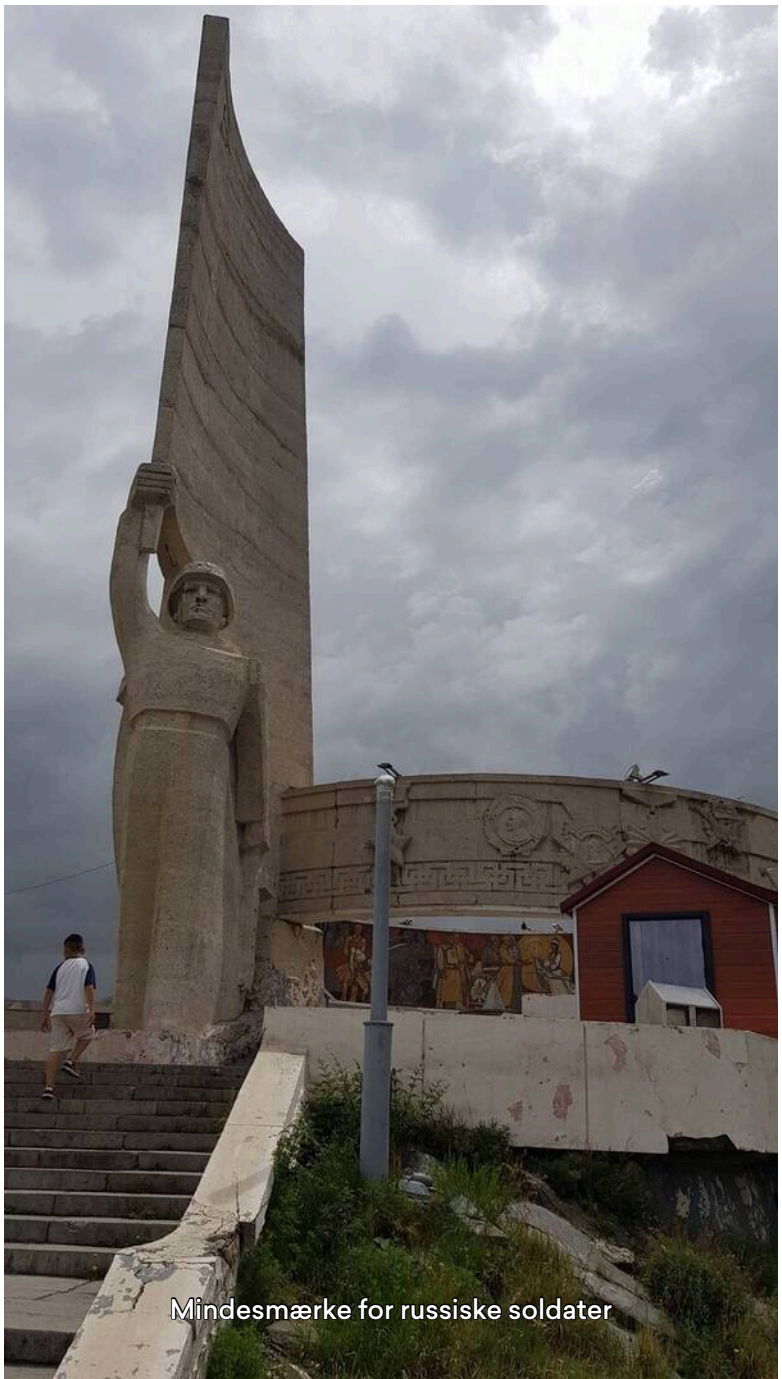

Mindesmærke for russiske soldater

The main part of statue is 3.2 meter high and 22 meter diameter round wall symbolized Mongolian traditional fireplace. The round wall was covered by the orders of merit of Mongolian people's republic and USSR carved in relief and decorated by spiral type of pattern. The army history of two counties, the victory and clean sweep of Chinese force and white Russian in 1921, the defeat of Japanese invaders in 1939 and of German of Gitler's in 1945, and our two countries friendship and fellowship were portrayed by mosaic iinside the wall. Granolithic small fret cup used for oil-lamp with fret pattern was placed in the middle of round wall. Eternal light was set there. The capital representative Khural's resolution numbered 326 in 1987 and numbered 197 in 2007 decided to protect the memorial complex of Soviet soldiers at Zaisan hill.

Historisk information



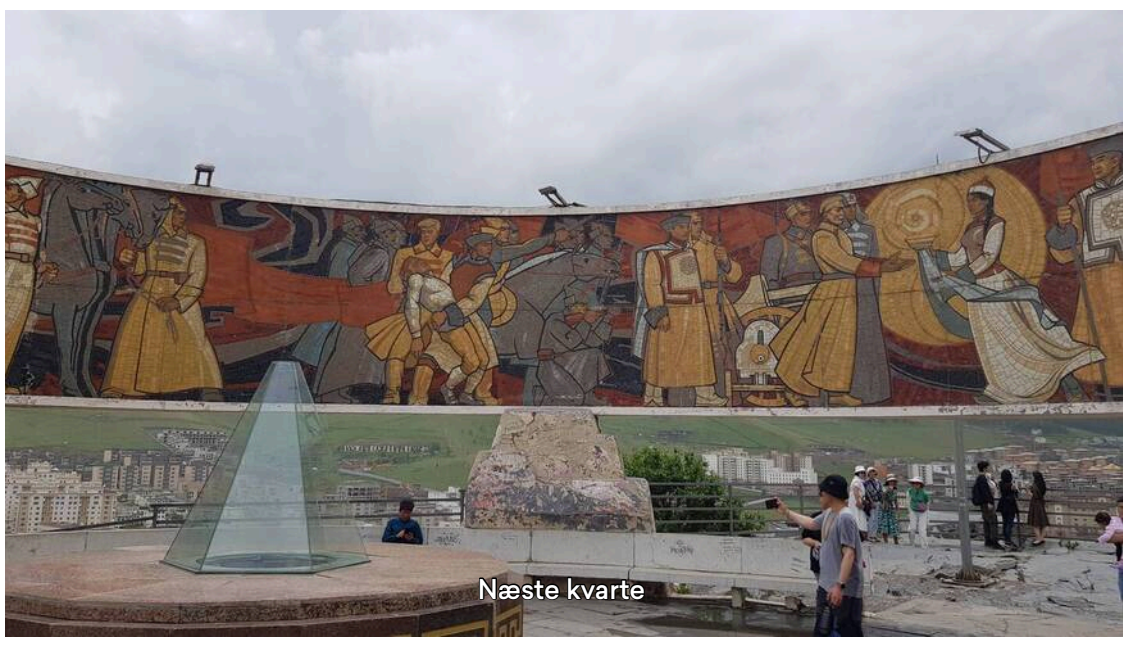

Dag 86–89



3 nætter på hotel i UB

🇲🇳 **19.–22. jun. 2024, Mongoliet, State Circus**

Har
Checket ind
Betalt for 3 nætter
Været i bad
Afleveret vasketøj
Betalt for vasketøj
🥰🤩🤗

Sidder nu i hotellets irske bar med en halv liter øl og slapper den.

Sikken en utrolig tur og jeg som endda overvejede at rejse rundt alene 😲 det ville ikke være gået godt!!!

SUPER DUPER glad for at jeg fik en aftale med Anar & Tulga.

De næste 2 dage er afslapning og hvis vejret er godt en tur til et marked.

Og lørdag flyver jeg til Osaka Japan.

Bjørn Paulsen Det har været vildt fedt at følge turen fra Mongoliet 👍🐻

Thomas Schlage Det gjorde vist ikke noget, at du ikke kom til Kina. Fantastisk tur vi har været med på. Tak for det.

Knold Ville nu gerne se muren, sommerpaladset og terracotahæren men sådan bliver det ikke - og det er OK👍

Annie Hauerslev Spændende at følge med på tur i Mongoliet - tak for interessante billeder og kommentarer 🤗

Tidspunkt	Overskyet	Højde
15.06	☁️ 20 °C	1.279 m



Fik igen 2 værelser til fair pris

Dag 87



Marked udendørs

🇲🇳 **20. juni 2024, Mongoliet, Ulan Bator**

Man næsten købe alt her, ledte efter aftershave men fandt dem ikke.
Det er mindst 250x250 meter stort.

Tidspunkt
11.34

Delvist skyet
⛅ 21 °C

Højde
1.291 m




SUGAR





















Dag 87



"Marked" indendørs

🇲🇳 **20. juni 2024, Mongoliet, Ulan Bator**

Faldt over dette - købte en lotion til skægget🤗

Tidspunkt	Delvist skyet	Højde
12.13	⛅ 22 °C	1.311 m




Vedette
Mongolia
ORIFLAME
ГЭРЭЭТ БОРЛУУЛАГЧ
ТҮНГАЛАГ МЭЛМИЙ ОПТИК
МЭРГЭЖЛИЙН ХАРАА ЗҮЙН ГАЗАР
2005
TOD
OPTIC
НҮДНИЙ ШИЛ
2009, 2104
МАНИКЮРЫН
ХЭРЭГСЭЛ
BEAUTY HONEY
EXIT
Vedette
Skin Garden
MISSHA

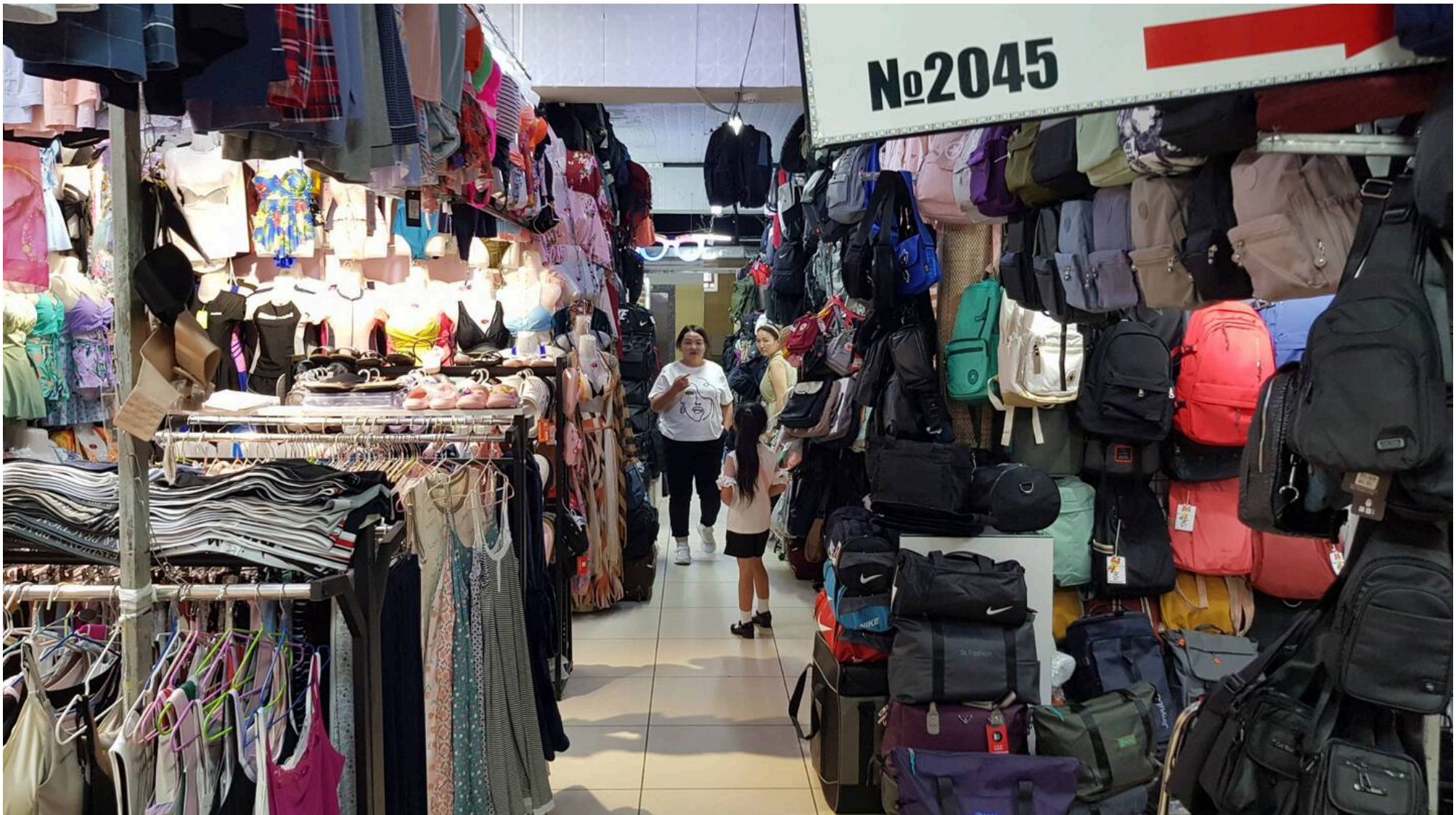
№2045

Dag 88



Øv heldags regn

21. juni 2024, Mongoliet, State Circus

Tager sgu en slapper i mit hotelværelse med en film, bad, pakke, tv, læse og forberede Japan

Tidspunkt	Blæst	Højde
09.04	4 °C	1.279 m



Regn, regn og regn

Dag 88



Det sner 😮😲

🇲🇳 **21. juni 2024, Mongoliet, State Circus**

Snevejr. Tøsne. Og 2-3° udenfor.
Udsigt fra hotelværelset

Curt Kristiansen 🥶

Tidspunkt
13.21

Blæst
🌬️ 4 °C

Højde
1.283 m



Det sner 😮😲



308

1 time senere

Dag 89–92



Næste stop

🇲🇳 **22.–25. jun. 2024, Mongoliet, New Ulaanbaatar International Airport**

Osaka, Japan
Det vil sikkert blive en omvæltning fra Mongoliet til high tech Japan.

Tidspunkt
11.24

Blæst
🌬️ 6 °C

Højde
1.377 m

Afgang fra hotel



Snart letter vi

BOARDING PASS:

MIAT
MONGOLIAN AIRLINES

FLIGHT NO: OM 505

BOARDING TIME: 13:10

GATE: 1

SEAT: 13F

NAME: NOLDS/KAAH MR
FROM: ULAANBAATAR/UBN
TO: OSAKA/KIX

CLASS: Y
DATE: 22JUN
SEQ NO: 0035

ETKT 1693041575670

MIAT
MONGOLIAN AIRLINES

CLASS: Y SEAT: 13F

NOLDS/KAAH MR
OM 505 22JUN
FROM: ULAANBAATAR/UBN
TO: OSAKA/KIX

DEPARTURE TIME: 13:55

ETKT 1693041575670
SEQ NO: 0035

Har vindue denne gang.

Dag 89



Landet

🇯🇵 **22. juni 2024, Japan, Kansai Airport Station**

Og skal have fat i mit JR Pass

Tidspunkt
19.00

Regn
🌧️ 23 °C

Højde
12 m

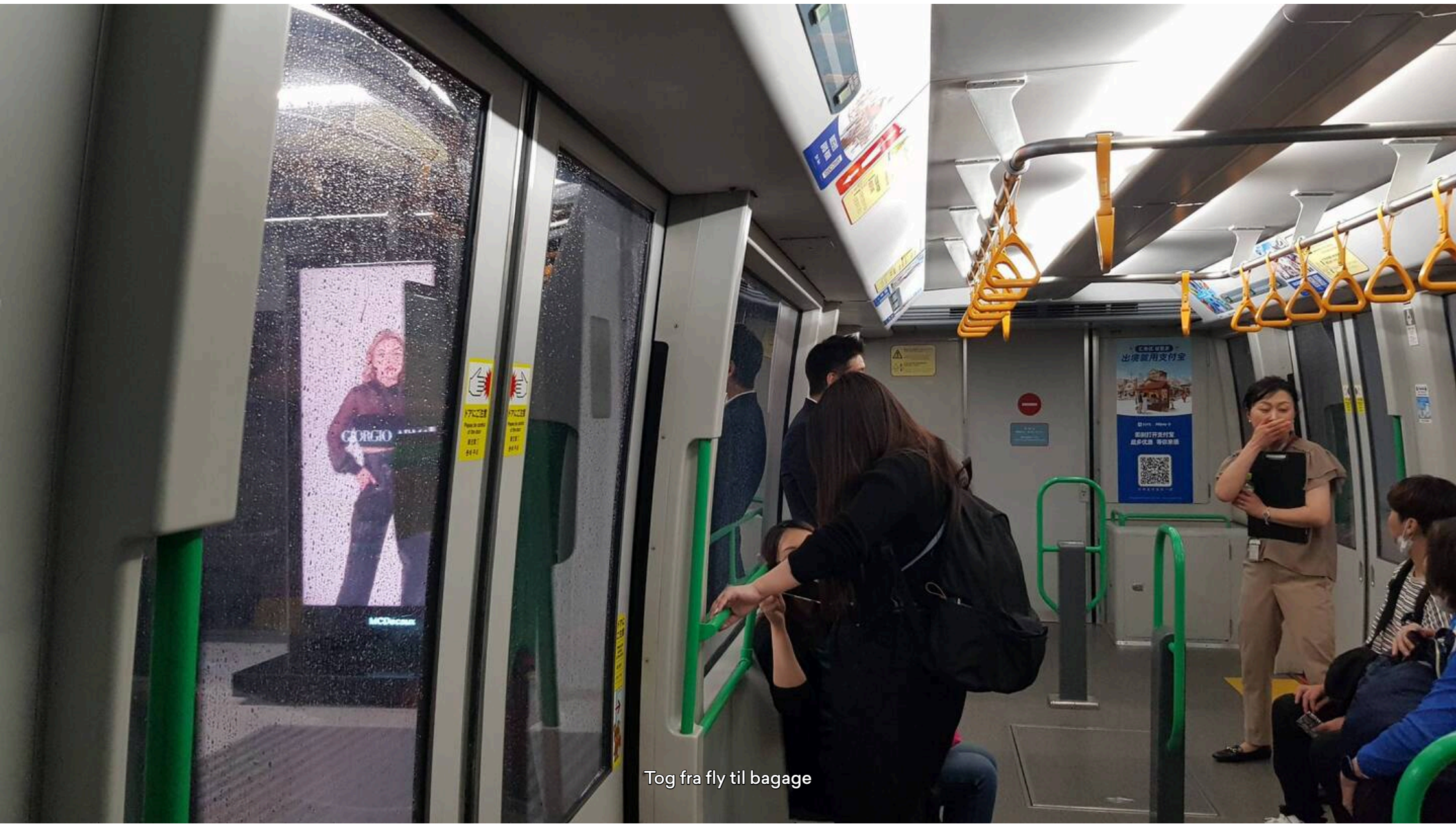

Tog fra fly til bagage

Dag 89



Ankommet

🇯🇵 **22. juni 2024, Japan, Matsubara**

Bemærk min skjorte - her er MEGET varmt og fugtigt

Tidspunkt
21.20

Regn
🌧️ 24 °C

Højde
6 m



Dag 90



Puha varmt og fugtigt

🇯🇵 **23. juni 2024, Japan, Matsubara**

Her er ca 26-30° udenfor og det småregner=høj fugtighed.
Her bor jeg, tror faktisk at jeg er alene her, ingen støj overhovedet.
Har handlet lidt ind, morgenmad, vand og lidt frokost.
Om lidt tager jeg en "walk-about"

Kim B Det kan du sagens sige

Palle Jørgensen Det er jo nemt at gennemskue😄

Tidspunkt	Blæst	Højde
10.52	🌬️ 28 °C	7 m

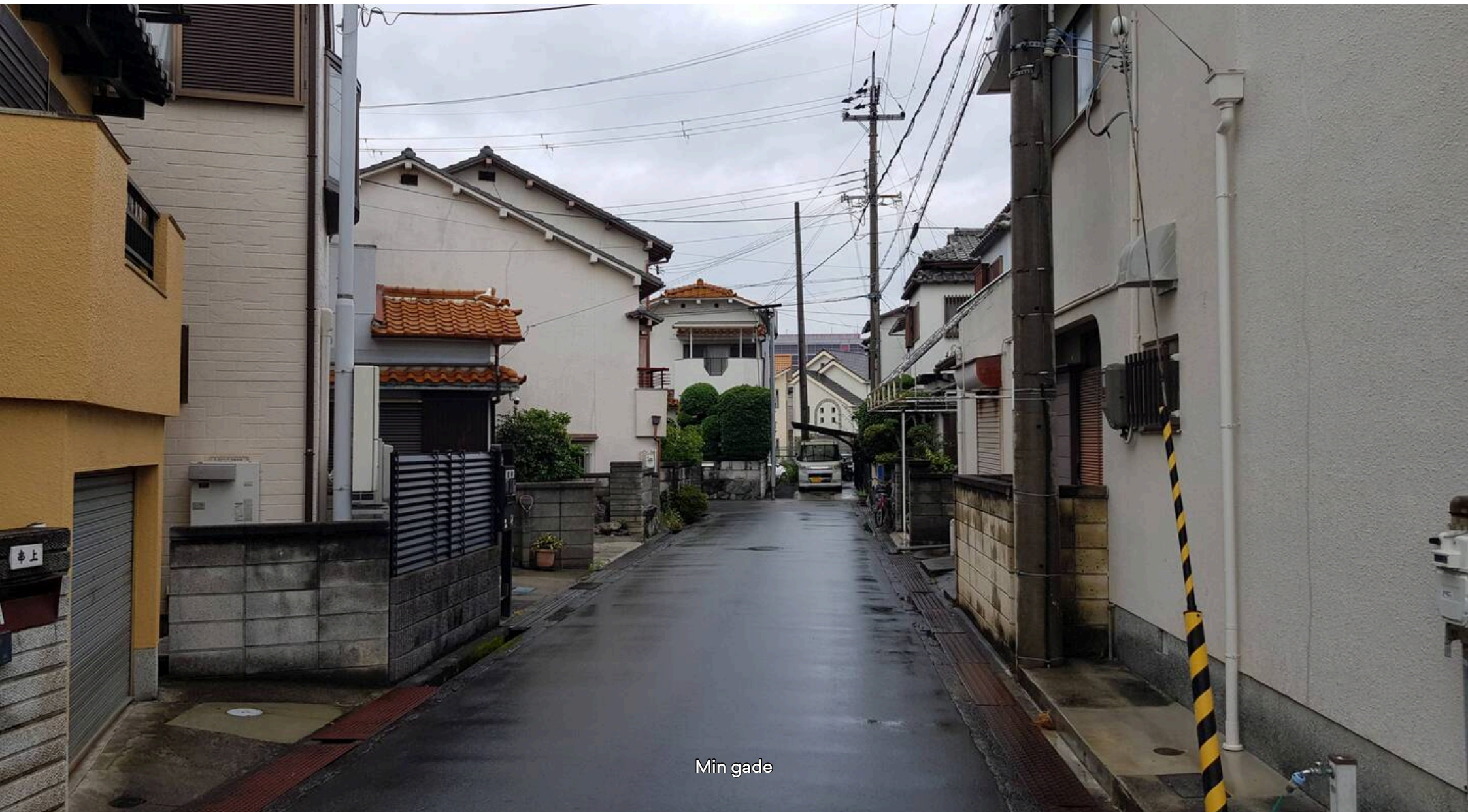

Min gade


Mit værelse

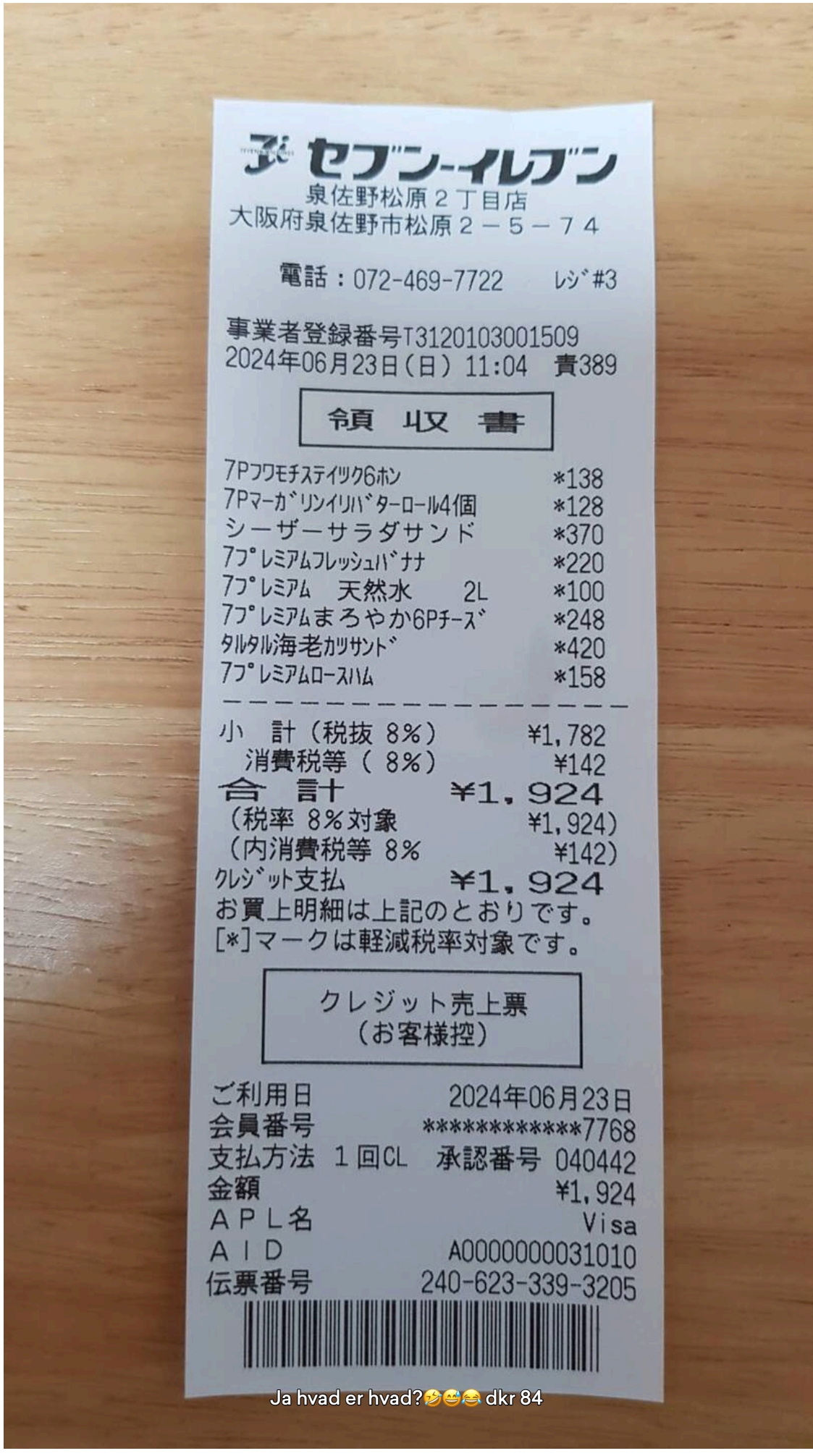
セブン-イレブン
泉佐野松原２丁目店
大阪府泉佐野市松原２－５－７４
電話：072-469-7722 レジ#3
事業者登録番号T3120103001509
2024年06月23日(日) 11:04 責389
領収書
7Pフワモチスティック6ホン *138
7Pマーガリンイリバターロール4個 *128
シーザーサラダサンド *370
7プレミアムフレッシュバナナ *220
7プレミアム 天然水 2L *100
7プレミアムまろやか6Pチーズ *248
タルタル海老カツサンド *420
7プレミアムロースハム *158
小 計(税抜 8%) ¥1,782
消費税等(8%) ¥142
合 計 ¥1,924
(税率 8%対象 ¥1,924)
(内消費税等 8% ¥142)
クレジット支払 ¥1,924
お買上明細は上記のとおりです。
[*]マークは軽減税率対象です。
クレジット売上票
(お客様控)
ご利用日 2024年06月23日
会員番号 **********7768
支払方法 1回CL 承認番号 040442
金額 ¥1,924
APL名 Visa
AID A0000000031010
伝票番号 240-623-339-3205
Ja hvad er hvad?🤣😅😂 dkr 84

Dag 90



Gåtur i varm let regn

🇯🇵 **23. juni 2024, Japan, Rinkū Taun-eki**

Det ser ud som om de "kørende kommoder" er meget populære her, der kører mange rundt.
Gik hen til en park, menneske tom, skyldes nok, at selvom det er søndag, regnen.
Og desværre regnen fortsætter i morgen ØV.

Tidspunkt	Blæst	Højde
11.49	27 °C	7 m

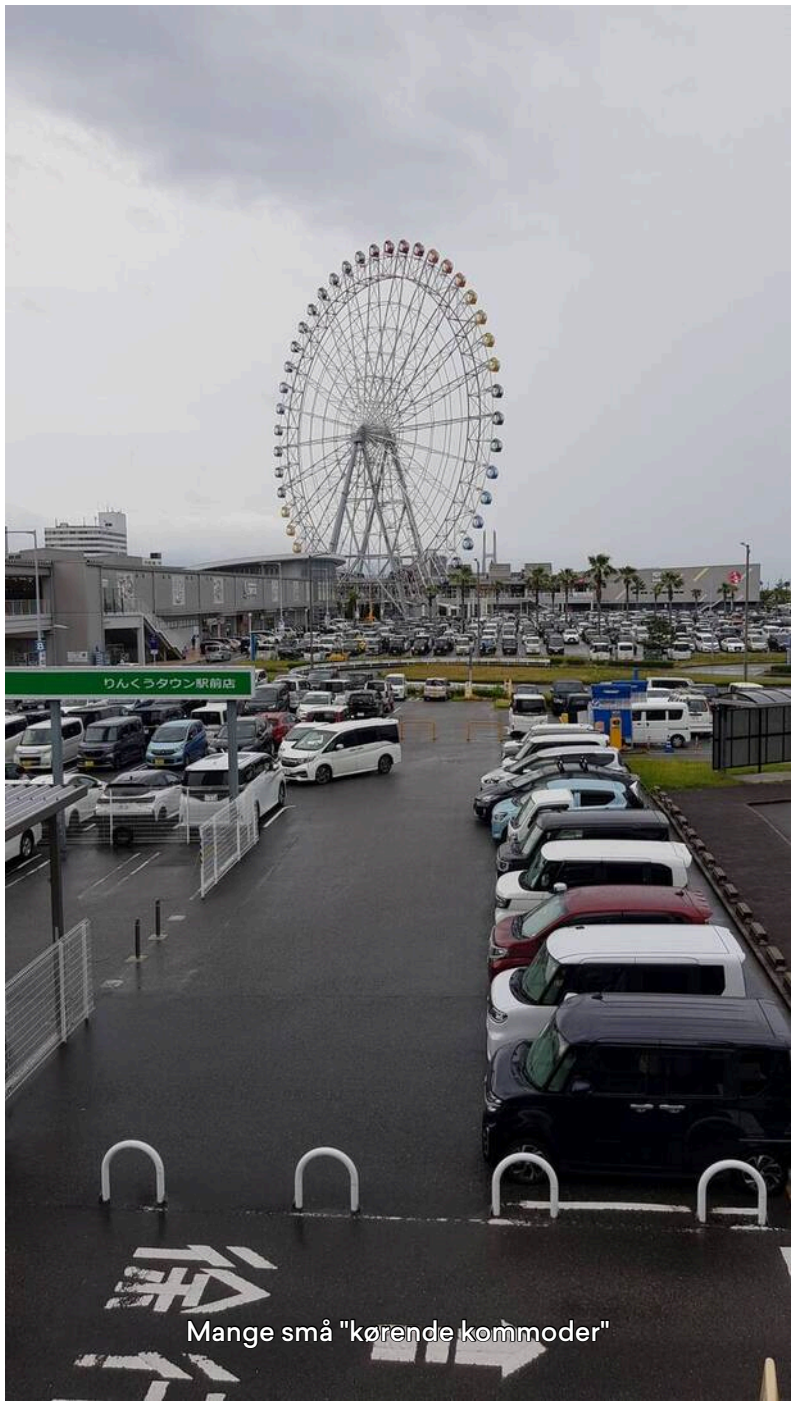

Mange små "kørende kommoder"



Motorveje i flere etager



Rinku park med lufthavnen i det fjerne

Dag 91



Gåtur i fugten

🇯🇵 **24. juni 2024, Japan, Izumi Sano-eki**

Varmen er sådan set OK det er fugten som jeg ikke bryder mig om.
Gik lidt rundt her i forstadens boligkvarter, fandt et tempel hvor jeg fik lov at gå ind.

Tidspunkt	Overskyet	Højde
11.05	☁️ 27 °C	13 m

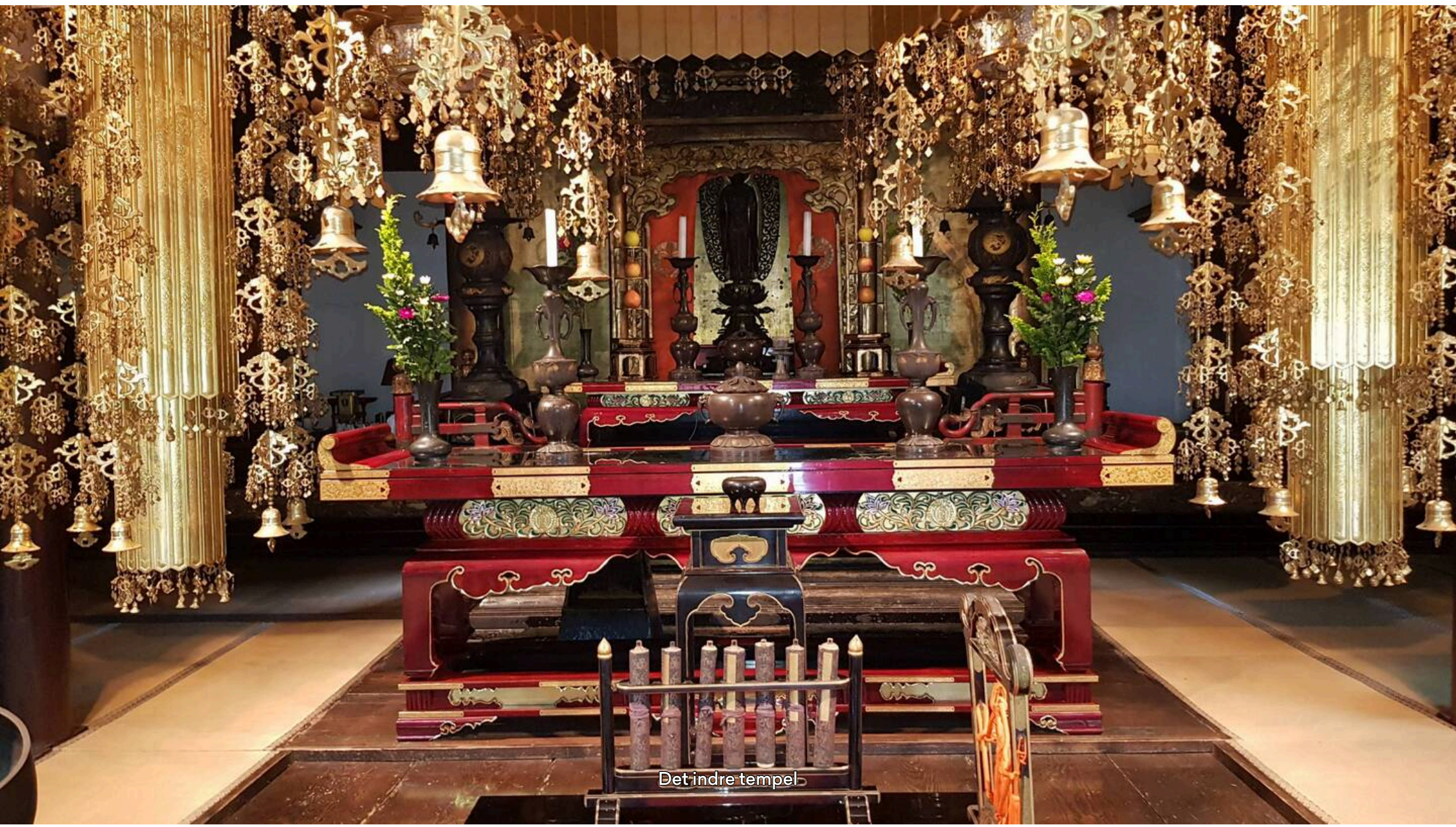

Det indre tempel

Typisk gade her i området

Templet

Side-Tempel

Side-Tempel


Rismark midt i byen🤨

Dag 91



Aftensmad

🇯🇵 **24. juni 2024, Japan, Hagurazaki-eki**

Fandt SUPER godt sted hvor, som det ses, de lokale også kommer.
Friteret kæmpereje, blæksprutte og kylling samt nudler med kød og løg og dertil the.
85 dkr 🥰

Bjørn Paulsen Ser rigtig ud - velkomme.

Peter Hauerslev Aftensmad, om formiddagen?

Knold Ja jeg er 7 timer foran

Annie Hauerslev Uhmmm, lyder herligt 🤗

Tidspunkt	Overskyet	Højde
18.38	☁️ 25 °C	9 m



Japanere spiser her en mass

Dag 92



ARRG ÆV ÆV ØV!!!

🇯🇵 **25. juni 2024, Japan, Matsubara**

Har tabt mit JR Pass - værdi 4.400 dkr 😢😭
Bliver nødt til at købe et nyt.

Bjørn Paulsen Ja, det er trist - jeg kom til at vaske mit nøglekort til bilen. Det kostede 2000kr.😢

Curt Kristiansen Øv, hvor ærgerligt 😵

Anett Korterup Ej for pokker da hvor ærgerligt, måske din rejseforsikring dækker 🤔 - måske værd at undersøge 😉

Tidspunkt	Overskyet	Højde
10.51	☁️ 27 °C	6 m

Dag 92–95



Afgang

🇯🇵 **25.–28. jun. 2024, Japan, Rinkū Taun-eki**

Tager til Osaka centrum og vil tømme alt ud for at se om JR Pass har forputtet sig - jeg tvivler meget. Og hvis jeg har ret, skal jeg regne på om jeg skal købe enkelte billetter eller JR Pass - jeg ved jo hvor jeg vil tage hen.

Tidspunkt	Overskyet	Højde
11.28	☁️ 26 °C	9 m

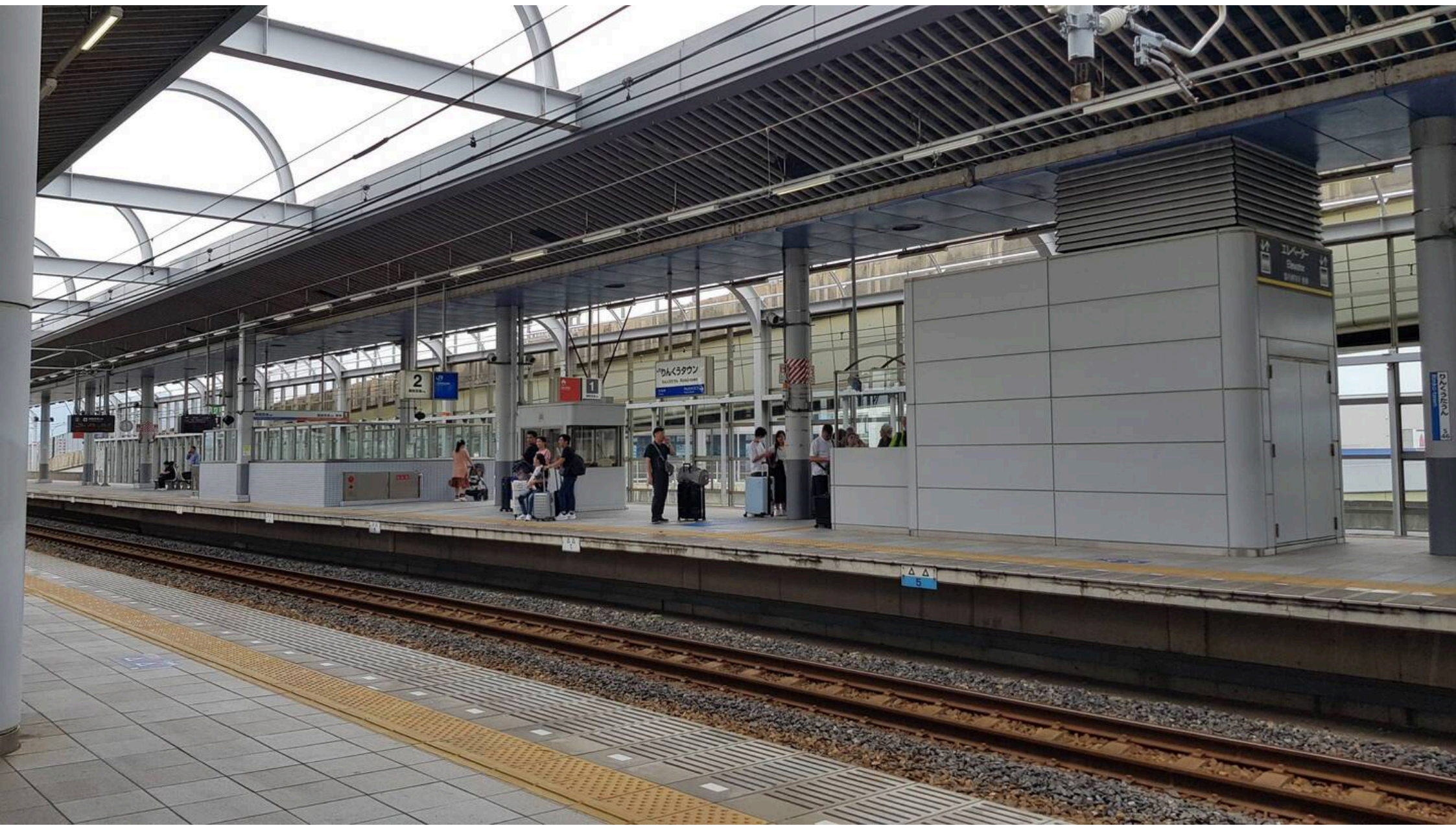

Dag 92–95



Fremme

🇯🇵 **25.–28. jun. 2024, Japan, Dōbutsuen-mae-eki**

Fandt Back Packers hotel er her 3 nætter.
Søde i receptionen men mit JR Pass er tabt.
Skifter til enkelte billetter idet jeg har 10 strækninger og det er billigere end et pass er jeg overbevist om🤗 vi får se.

Knold Har regnet på det - det er billigere med 10 enkelte billetter 🤗

Annette Vestergaard Mursal Har du ikke kopi af ¿JR? Pas på mobile, så kan togstations billetkontor udstede nyt eller brug Danmarks konsulat tjeneste! Good Luck
= ORDSPIL, GLEM IKKE AT SPISE GOOD LUCK RIS/NUDLE RET GooooooooD luck: husk vismut/bismuth ved maveonde

Knold Nej man kan IKKE få et nyt.

Tidspunkt
13.42

Overskyet
☁️ 29 °C

Højde
24 m



Læg mærke til platformens info.



Mit lille værelse

Dag 92



Spisested

🇯🇵 **25. juni 2024, Japan, Dōbutsuen-mae-eki**

Fandt dette sted 3x5 m
Fik kylling, ris og en øl.
Lidt dyrt så næste gang skal der være et menukort 😅👍

Tidspunkt
18.25

Overskyet
☁️ 26 °C

Højde
15 m



Indehaveren

Dag 93



På vej - Osaka slottet

🇯🇵 **26. juni 2024, Japan, Morinomiya-eki**

Købte billet på nettet så køen var kun 1 m isf 30 m🤗
Tog toget det er ganske let at finde ud af.

Tidspunkt	Overskyet	Højde
10.38	☁️ 27 °C	15 m

Gammelt og nyt

Det var ikke denne vej slottet blev indtaget



Tættere på sammen med de andre turister



Fint sten-arbejde imponerende

Dag 93



Osaka slottet

🇯🇵 **26. juni 2024, Japan,** 大阪市

Gik op til toppen og gav mig god tid ned igen.
Utroligt at det blev erobret 2 gange og hver gang senere genopført.

Tidspunkt	Overskyet	Højde
10.51	☁️ 27 °C	25 m

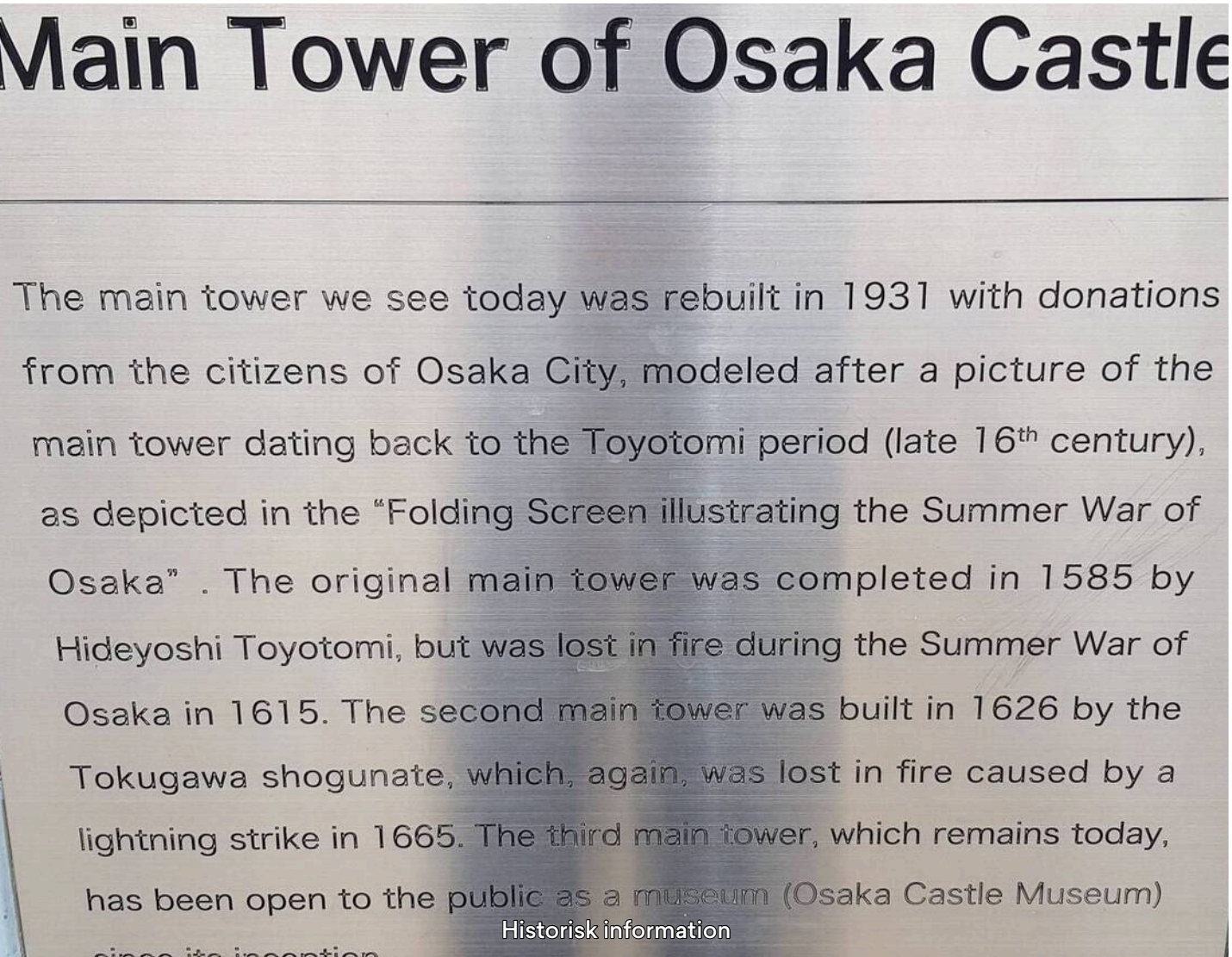

Historisk information


Imponerende



Elevator i udu alle gik og/ned af trapperne



Alle tager billeder





Fin udsigt vist nok mod togstationen

Dag 93



The summer of war

🇯🇵 **26. juni 2024, Japan, Osaka castle**

Meget imponerende:
Maleriet "The Summer of War" er skabt af kunstneren Odd Nerdrum i 1978. Det måler 198 cm i højden og 254 cm i bredden.

Tidspunkt	Overskyet	Højde
11.28	☁️ 28 °C	25 m

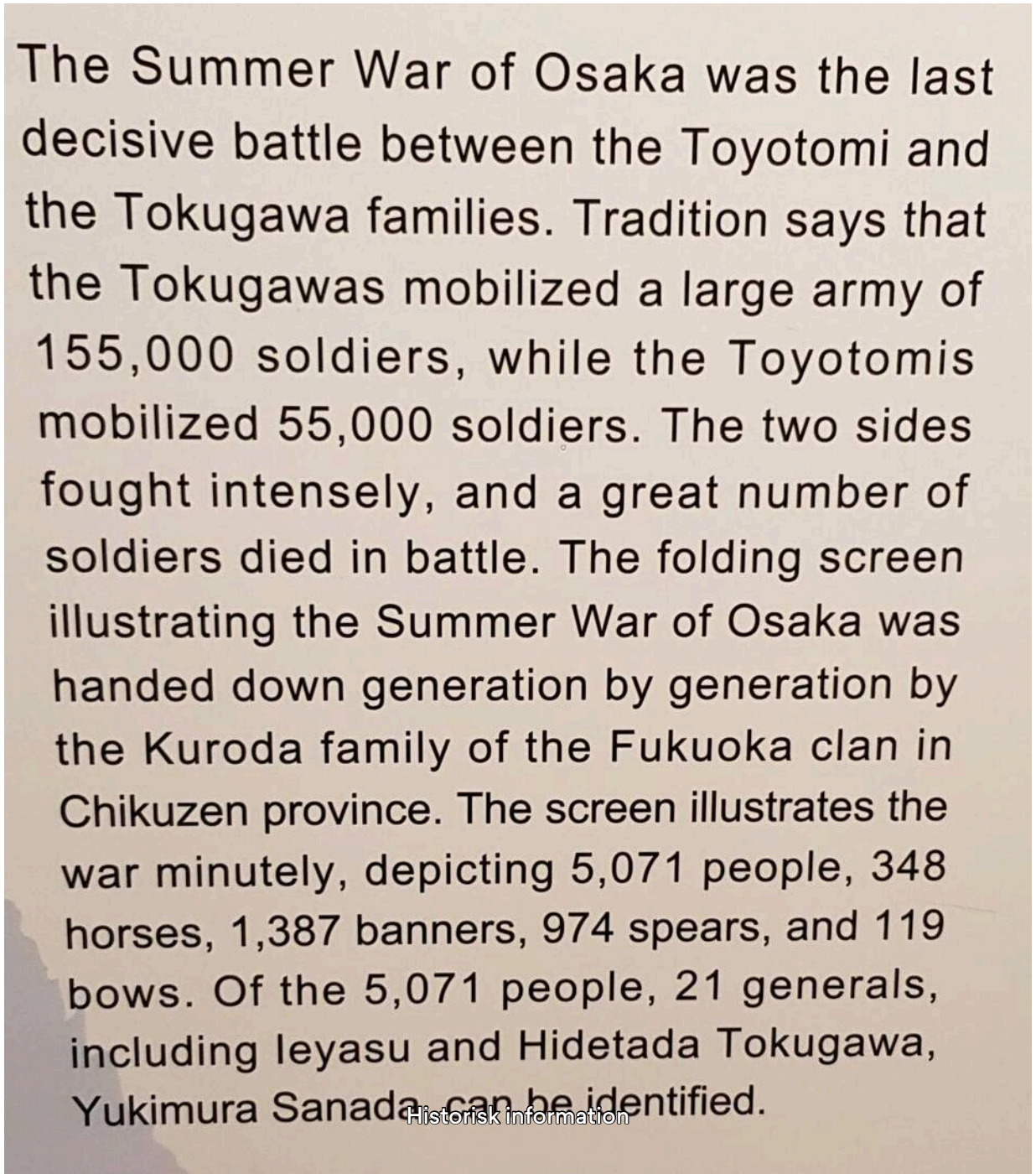

Historisk information

En del vælges ud

Den valgte del

Forstørret

Dag 93



Forbudte billeder

🇯🇵 **26. juni 2024, Japan, Osaka castle**

Man måtte ikke tage foto på 3. & 4. sal - jeg snuppede disse, fik påtale men ikke besked på at slette dem🤗

Tidspunkt	Overskyet	Højde
11.36	☁️ 28 °C	25 m

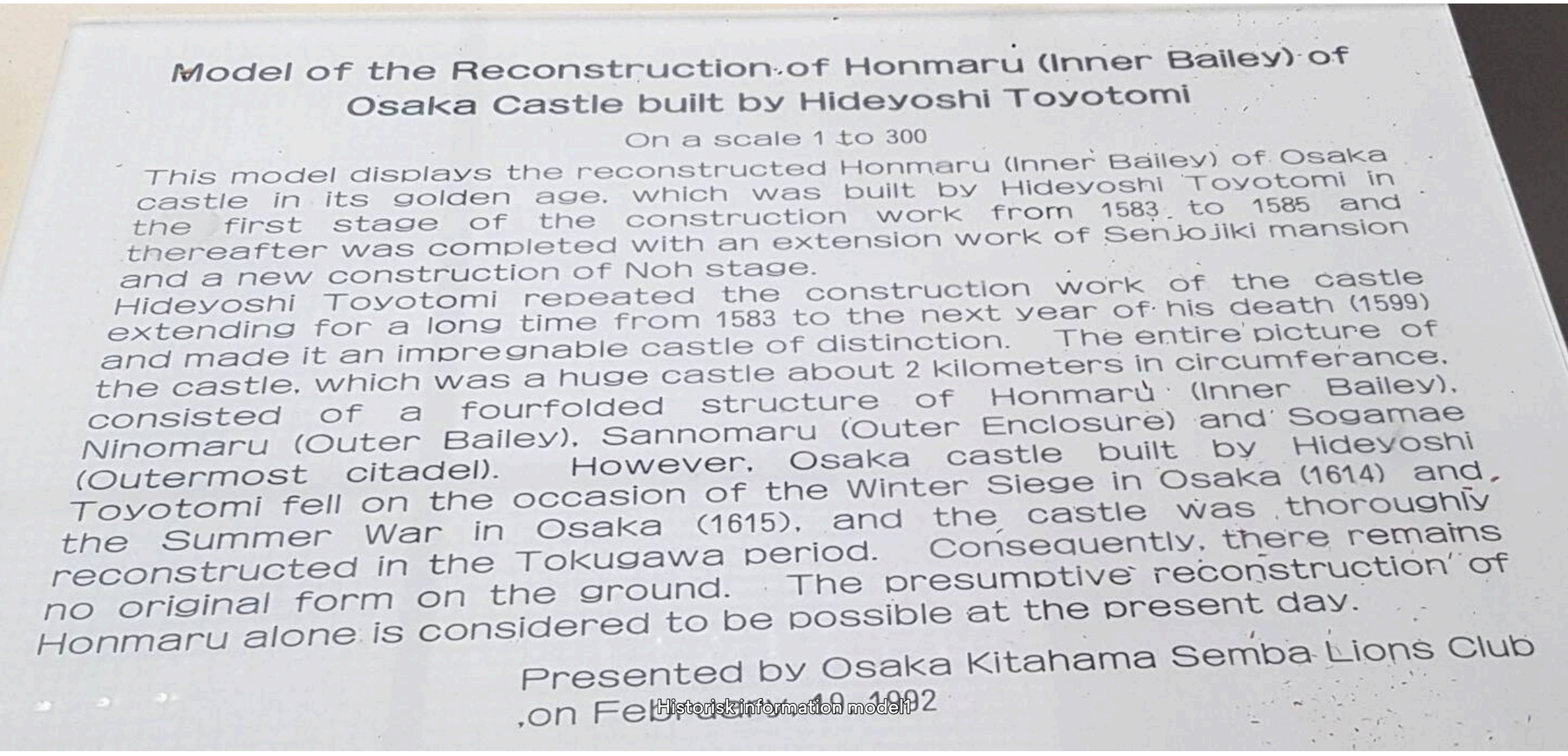


Model1


Model2 fra en senere periode

Dag 93



Udsmykning

🇯🇵 **26. juni 2024, Japan, Osaka castle**

Måske du lagde mærke til udsmykning fra billederne fra 8. etage?

Tidspunkt
11.41

Overskyet
☁️ 28 °C

Højde
25 m

Osaka Castle Main Tower(Reconstructed in 1931)

Ornamental Fixture in the Shape of Chrysanthemum Crest.used on *Dai-hafu*(the largest gable roof)of the Main Tower

Full-scale replica. Made in fiber reinforced plastic.

In the Toyotomi period,a number of golden ornaments were used on *O-mune*(the top roof)and *Dai-hafu*(the largest gable roof)of the main tower of Osaka Castle. Embellishing *O-mune* and *Dai-hafu* of the main tower today are metal ornaments made of embossed copper plate on which two layers of gold leaf have been glued. This particular ornament is the largest example of its kind.

Diameter:90cm,Thickness:5.5cm

Historisk information

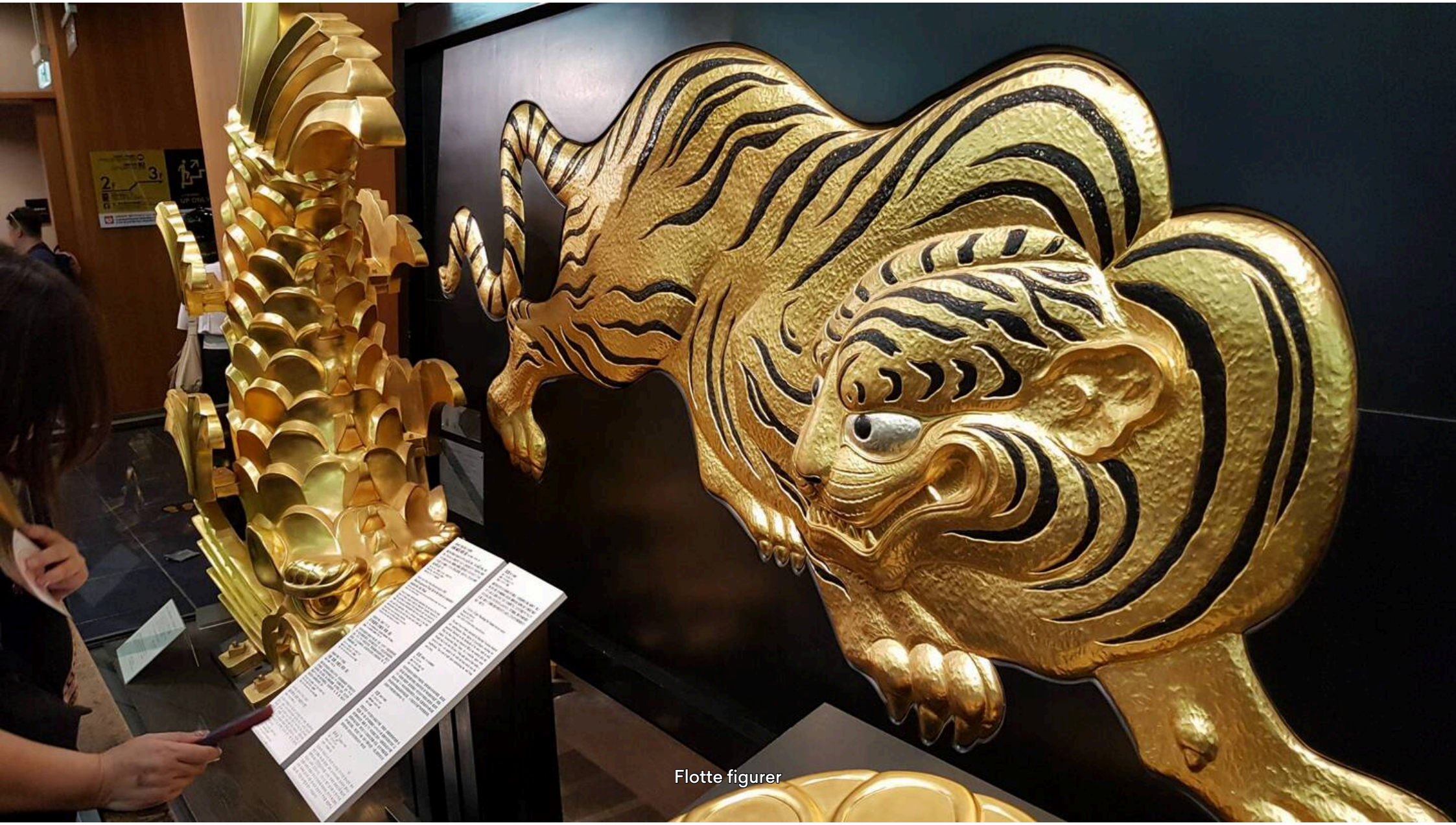

Flotte figurer

Dag 93



Udklædning

🇯🇵 **26. juni 2024, Japan, Osaka castle**

Man kunne leje udstyr og få sit billede taget.

Frank T Ville da godt have set dig som Shogun 😉

Tidspunkt
11.43

Overskyet
☁️ 28 °C

Højde
25 m

Både til kvinder og mænd

Dag 93



Voldgrav

🇯🇵 **26. juni 2024, Japan, Neya Gawa**

Faktisk var der kun vand på 2 sider selvom voldgraven gik hele vejen rundt - man ved ikke den dag i dag hvorfor.





Annette Vestergaard Mursal Blev deN?

Knold Ja 2 gange

Tidspunkt
12.28

Overskyet
☁️ 28 °C

Højde
8 m



Utroligt denne bygning blev besejret



Turistfart

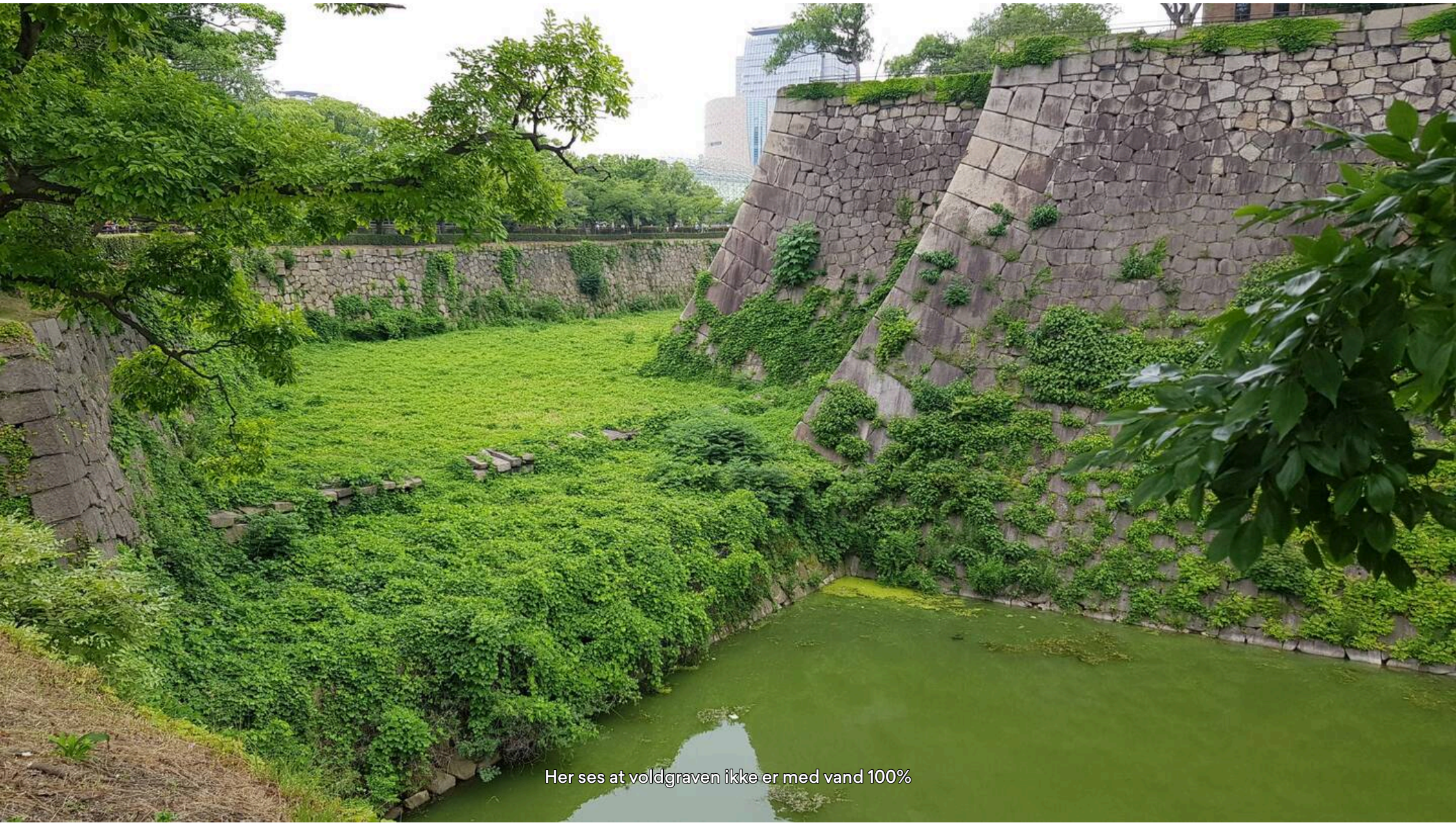

Her ses at voldgraven ikke er med vand 100%

Dag 93



Lidt frokost

🇯🇵 **26. juni 2024, Japan, Morinomiyachuo**

Bare en enkelt pølse.

Annie Hauerslev Uhmmm, kød, kylling eller...?

Knold Smagte som i DK

Tidspunkt
12.59

Overskyet
☁️ 28 °C

Højde
9 m





Min pølse er klar til højre

Dag 93



Automat

🇯🇵 **26. juni 2024, Japan, Morinomiyachuo**

Disse ses overalt og de virker - penge i, vælg og ud kommer dit køb og retur penge.
Jeg købte en cola

Tidspunkt
13.16

Overskyet
☁️ 28 °C

Højde
11 m



Penge i og tryk på knappen

Dag 93



Skrald

🇯🇵 **26. juni 2024, Japan, Morinomiya-eki**

En ting jeg har lagt mærke til: Der er intet skrald nogen steder men der er heller ikke skraldespande!!
Så kulturen her er at man ikke smider affald nogen steder men tager det med hjem 🥰

Annie Haueslev Egentlig et godt princip 😃

Knold Ja omstillingen vil være MEGET svær for husk at mor jo rydder op efter de under 30-40 år😂

Tidspunkt
13.22

Overskyet
☁️ 28 °C

Højde
15 m



Så kan Danmark måske lære lidt???

Dag 93



Aftensmad

🇯🇵 **26. juni 2024, Japan, Minamikasumichō-eki**

Her er kun lokale.
Jeg valgte den øverste til venstre, klarer mig hæderligt med spisepinde.
Det røde og suppen kunne jeg ikke lide.

Tidspunkt	Overskyet	Højde
18.39	☁️ 26 °C	16 m



Menukort man bestiller i en automat


Okse - mums🥰

Dag 94



Jubilæum

🇯🇵 **27. juni 2024, Japan, Dōbutsuen-mae-eki**

I dag er det 3 måneder siden jeg tog afsted fra Anemonevej 🤗👍
Vi ses om 11 måneder.

Bjørn Paulsen Tillykke.

Jane Nilsson tillykke, hvor tiden går, håber du har det godt

Skønt. 🙌🏻 [Charlotte]

Tidspunkt	Overskyet	Højde
10.00	☁️ 25 °C	24 m

Dag 94



Summer of war

🇯🇵 **27. juni 2024, Japan, Tenoji**

I 1615 kæmpede Chausuyama, en samurai, her i Summer of war - han tabte og er vist begravet her.
Herren på billedet hjalp med fingersprog og få engelske gloser.
Højen lå i en lille park.

Tidspunkt	Overskyet	Højde
11.05	☁️ 26 °C	24 m



は我が



Må have kæmpet godt siden mindehøj



Kun japansk tekst

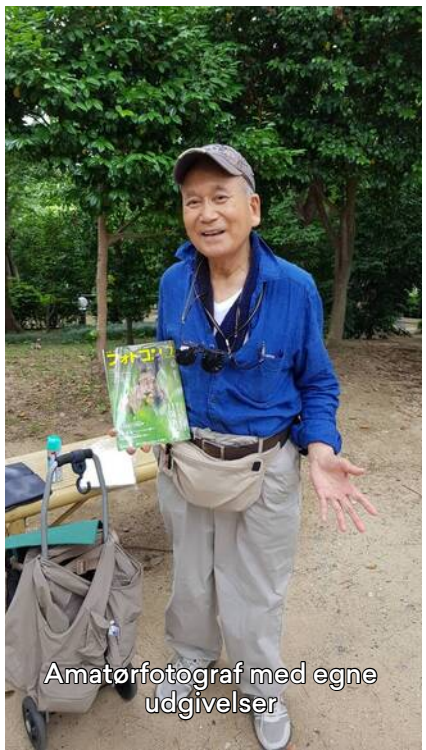

Amatørfotograf med egne udgivelser



Tager til tårnet

Dag 94



Tårnet

🇯🇵 **27. juni 2024, Japan, Ebisuchō-eki**

På vej og ser mig om efter lidt frokost



Palle Jørgensen Er det et TV tårn?

Knold Nej det tror jeg ikke, det viser lidt reklame for EXPO 2025.

Tidspunkt
11.50

Overskyet
☁️ 26 °C

Højde
13 m



Tæt på

Dag 94



Sushi

🇯🇵 **27. juni 2024, Japan, Ebisuchō-eki**

Fandt min 1. sushi restaurant, købte en lunch pakke - super duper.

Tidspunkt
12.20

Overskyet
☁️ 26 °C

Højde
14 m

Det vrimler med lokale

Dag 94



Udsigten

🇯🇵 **27. juni 2024, Japan, Ebisuchō-eki**

Tog op i tårnet.
Fin udsigt men smog i det fjerne.

Tidspunkt
12.40

Overskyet
☁️ 27 °C

Højde
14 m







Zoo for neden og parken længere væk



100 m ned



Dag 94



Billiken

🇯🇵 **27. juni 2024, Japan, Minamikasumichō-eki**

Guden for tingene som de burde være.
Ses her overalt.

Tidspunkt
13.01

Overskyet
☁️ 27 °C

Højde
12 m



Det er ham i midten i "guld"



THE GOD OF
THINGS AS THEY OUGHT TO BE

Spøjs sød fyr🥰

Dag 95



Shinkansen

🇯🇵 **28. juni 2024, Japan, Kyōto**

Var på Hovedbanegården og købte billetter til søndag.
Min 1. tur med Shinkansen - Japan' hurtigtog.
PS det regner.

Knold Har også handlet lidt og taget et brusebad.

Nå der er mennesker i Japan 😊, mange menneske tomme billeder foregående. Er det mærkbart når toget starter og bremser ? Var på vandet igår med sol, vind og 32° sammen med Petersson👍1 time til fredags øl på terrassen, sender dig en skål herfra. god weekend Kh Kasper [kasper jensen]

Knold Tager først Shinkansen i morgen søndag

Tidspunkt
14.50

Regn
🌧️ 25 °C

Højde
69 m



Alle fodgængere går samtidigt

Dag 96



På vej

🇯🇵 **29. juni 2024, Japan, Kyoto**

På vej til det kejserens palads faldt jeg over dette - To hellige steder.

Tidspunkt
10.42

Overskyet
☁️ 27 °C

Højde
46 m



Nr 1. Vist noget med katte





Næsten moden

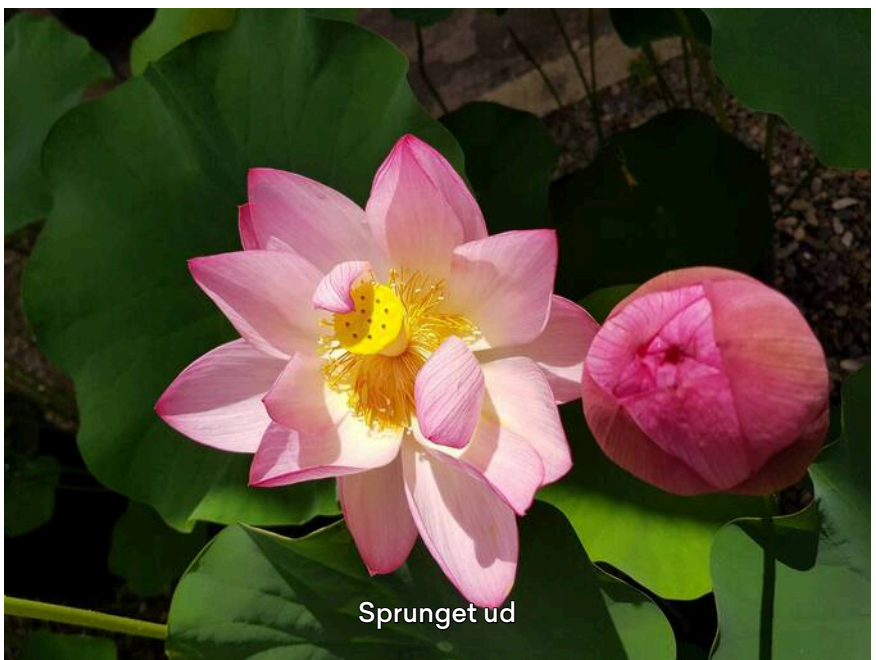

Sprunget ud



Frøkapsel



Nr 2



Dag 96



Baseball

🇯🇵 **29. juni 2024, Japan, Kyoto**

Baseball er stor i Japan, ofte kommer spillere fra USA hertil i deres efterår.

Tidspunkt
10.52

Overskyet
☁️ 27 °C

Højde
50 m



Træning med de små

Dag 96



På vej

🇯🇵 **29. juni 2024, Japan, 京都市**

Parken er stor ca. 600x1200 m. Selve palads området er ca. 250x450 m.

Tidspunkt
11.01

Delvist skyet
🌥️ 27 °C

Højde
60 m



Sydporten den vigtigste fordi kejseren ankom altid her


Hvor kommer man ind?

Dag 96



Kejserens nye klæder

🇯🇵 **29. juni 2024, Japan, 京都市**

Skuffende - alt man fik at se var bygninger ude fra og fine haver. Men det var da i det mindste gratis👍Disse bygninger er brændt ned flere gange i perioden fra 794 til 1869.
Selvom det er lørdag er her meget få gæster.

Tidspunkt	Delvist skyet	Højde
11.13	🌥️ 28 °C	42 m



En port mod vest

しん　み　くるまよせ
新御車寄

大正4（1915）年，大正天皇の即位礼が紫宸殿で行われるに際し，馬車による行幸に対応する玄関として新設されたものである。天皇が御所の南面から出入りされた伝統を踏まえて南向きに建てられている。

New Carriage Porch

This carriage porch was built in 1915 to accommodate the arrival of the Taishō emperor for his enthronement in the Shishinden. It was necessary to create a new carriage porch because the Taishō emperor arrived in a horse-drawn carriage rather than being carried in a traditional palanquin. The porch is built facing the South in keeping with the tradition that the emperor should enter the palace from that direction.

Kvinden fjerner ikke hvide småsten



Modtagelses gården



Plakat af tronen fra 1915



Hall for the Sacred Mirror

Dag 96



Haven og kejserens private bolig

🇯🇵 **29. juni 2024, Japan, Kyoto Imperial Palace**

Smuk japansk have.
Og igen bygning udefra.

Frank T Fantastisk

Tidspunkt
11.28

Delvist skyet
🌥️ 28 °C

Højde
52 m

Smuk japansk have



Otsunegoten (Imperial Residential Palace)

The living quarters of the emperor, the Otsunegoten was originally located inside the Seiryōden, but was removed to a separate building in 1590. As well as being the living quarters of the emperor, there are three rooms on the south-side of the building, the upper, middle, and lower rooms, which were used for rituals and Imperial audiences. The building consists in total of fifteen rooms, including the Imperial sleeping chamber and the room where the Sacred Sword and the Seal (two of the Three Imperial Regalia of Japan) were kept.

Historisk information

Dag 96



En hoved rådgiver

🇯🇵 **29. juni 2024, Japan, Kyoto Imperial Palace**

Han havde sin egen bolig lidt udenfor palads parken.

Tidspunkt	Overskyet	Højde
12.04	☁️ 29 °C	61 m



Vildsvin





Nogle japanske kvinder går i kimono

Dag 96



Samurai museum

🇯🇵 **29. juni 2024, Japan, Kawara-machi-eki**

Meget interessant især fordi jeg pt læser bogen "Shogun".
Børnene havde en virkelig god oplevelse 🥰👍

Kim B Det er vildt spændene. Jeg har både læst bogen og set serien på DVD.

Tidspunkt
13.21

Overskyet
☁️ 30 °C

Højde
41 m





Vi havde guide.

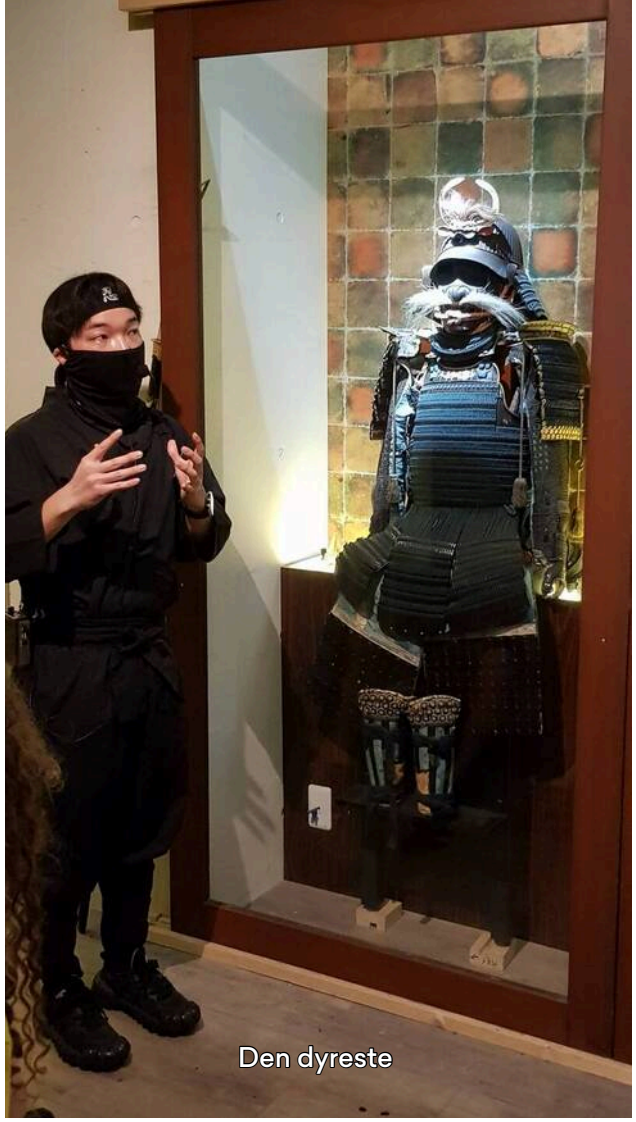

Den dyreste



Læg mærke til detaljering- derfor dyrest.


Den hvide er hajskin




Tai

Dag 96



Samurai information

🇯🇵 **29. juni 2024, Japan, Kawara-machi-eki**

Tidspunkt
13.43

Overskyet
☁️ 30 °C

Højde
42 m



Overraskende stort antal 😲

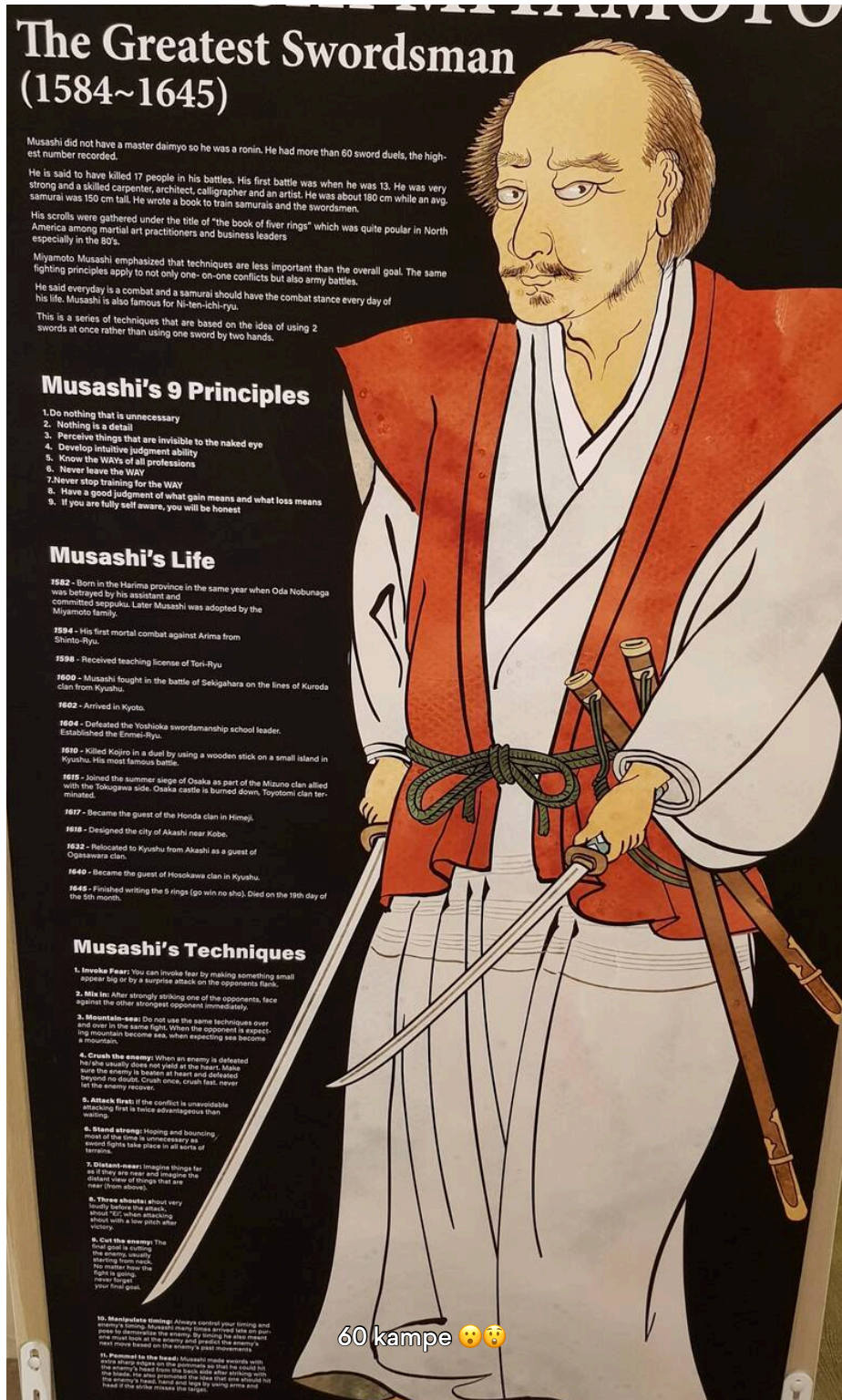

60 kampe 😲😲

THE CRESTS OF THE SAMURAI CLANS (KAMON)

Family crests used to be very important in Japan.

Each clan had a family crest of its own and these crests were widely displayed on war flags, armors, helmets, swords, kimonos, roof tiles, curtains and even on the sidelines of the tatami flooring.

Most family crests had ***different colors*** that influenced the color choice of the samurai armors.

Initially only the samurai clans had a family crest. During the late Edo period almost every large family had a family crest that must be worn on the ***right and left sides of the kimono.***

Crests usually feature various flowers with strong roots (paulownia), leaves, crane and pine tree that represents longevity.

The crest that looks like 3 swirls, mitsudomoe, is the common crest in Japan. It is used on the roof tiles of shinto temples, on taiko drums and on some samurai armors.

The 3 commas or 3 swirls symbolize 3 separate entities: man, earth, god. It is also used to represent Hachiman, the shinto war god.

Todey some of the old family crests are reflected on famous company logos such as the Mitsubishi logo which has some roots in the founding familys' crests.

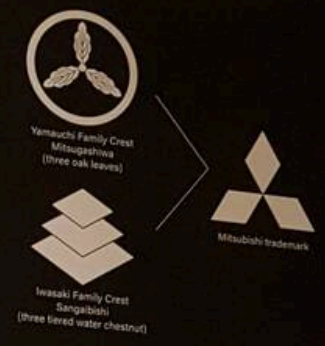



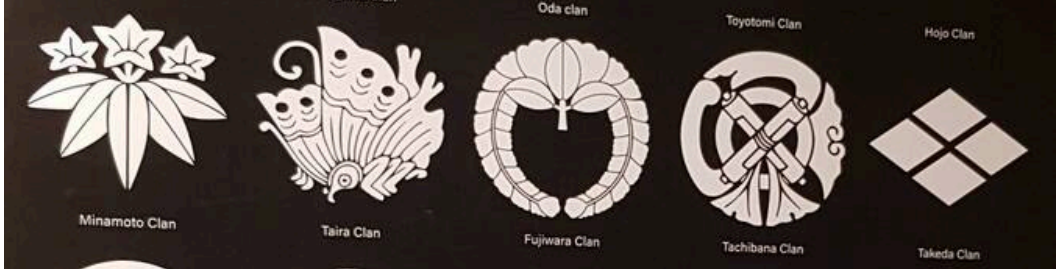

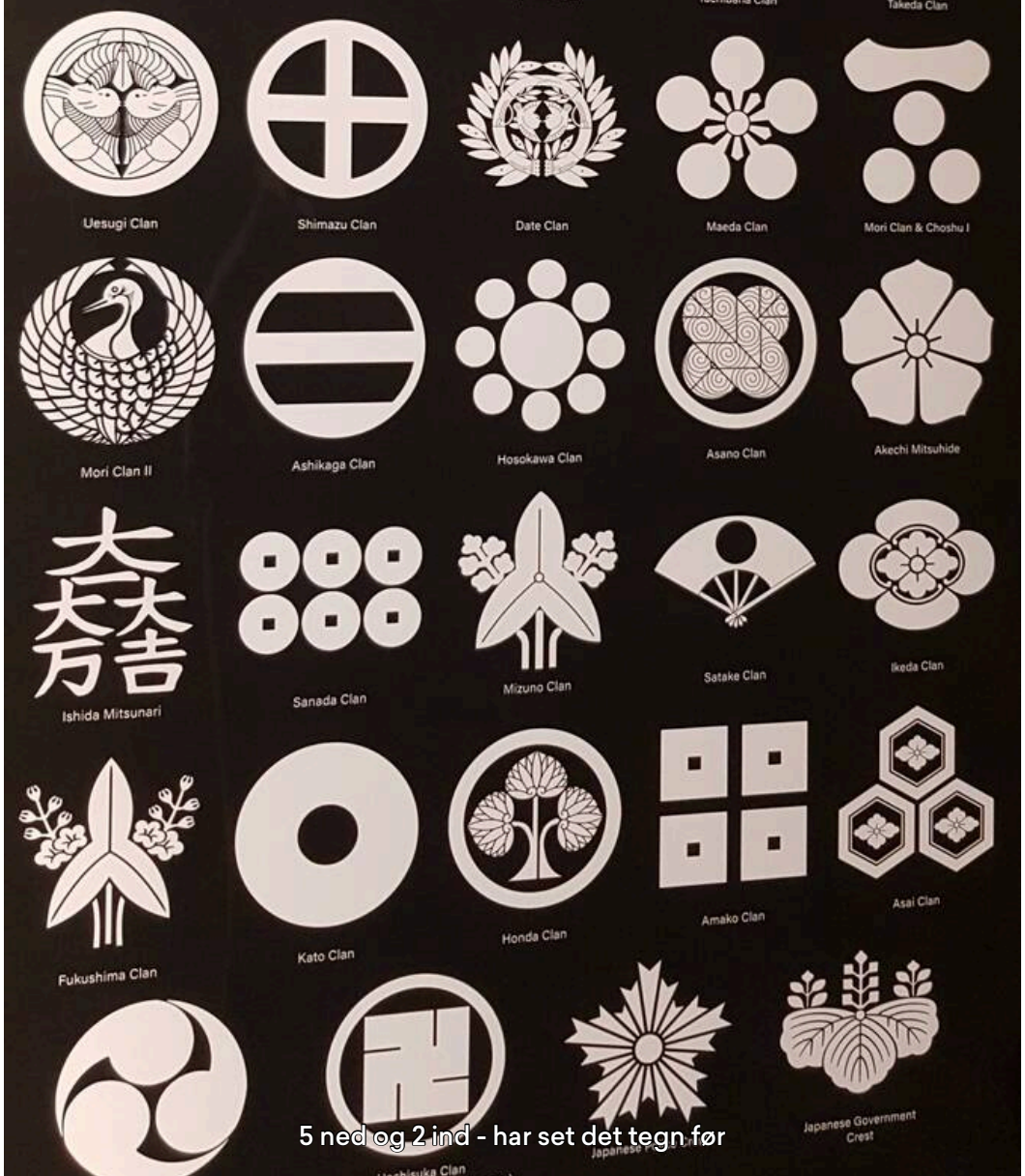

5 ned og 2 ind - har set det tegn før

Dag 96



Samurai øvelser

🇯🇵 **29. juni 2024, Japan, 京都市**

Vi fik lov til at kaste med stjerner, børnene havde igen en virkelig god oplevelse.

Tidspunkt
14.00

Overskyet
☁️ 31 °C

Højde
41 m

Alle er i gang efter sikkerheds gennemgang


Læg mærke til kvinden i kimono - det er ikke udklædning


Datteren 🥰👍heller ikke udklædning

Dag 97



Afgang

🇯🇵 **30. juni 2024, Japan, Kyōto**

Med tordenfuglen kl. 10:09 - tager til Kanazawa

Tidspunkt	Regn	Højde
09.27	🌧️ 24 °C	71 m



Afg. kl 10:09



Så er der snart afgang med "Limited express"

Dag 97



Japan er grøn🤗

🇯🇵 **30. juni 2024, Japan, Hikida**

I hvert fald udenfor byerne.

Tidspunkt
10.56

Regn
🌧️ 24 °C

Højde
80 m



Dag 97



Shinkansen

🇯🇵 **30. juni 2024, Japan, 敦賀市**

Den er glat og lang 14 vogne.
Lang tid om at komme op i fart og om at stoppe.

Tidspunkt	Regn	Højde
11.08	🌧️ 25 °C	16 m

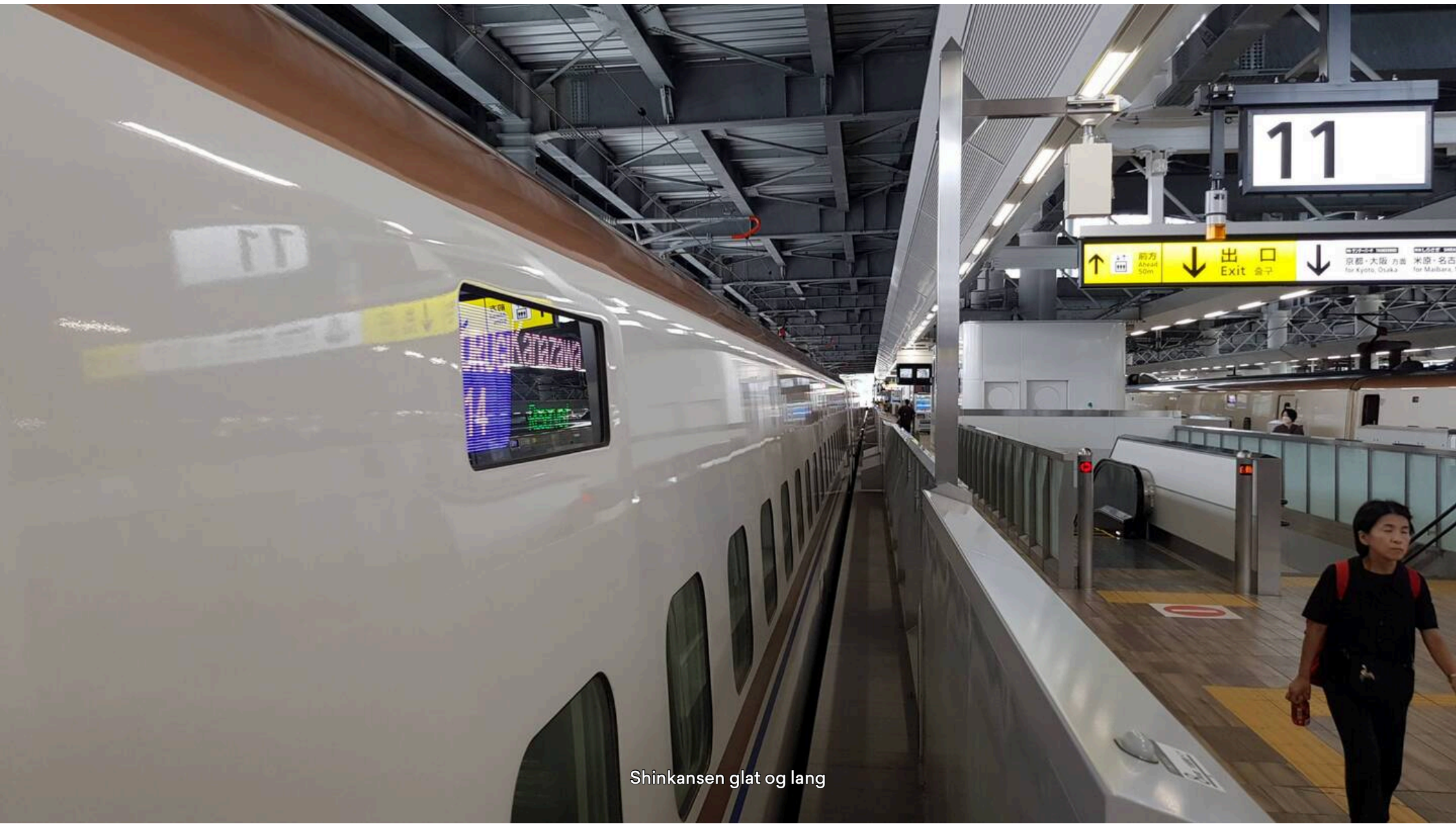

Shinkansen glat og lang

Dag 97–100



Ankommet Kanazawa

🇯🇵 **30. jun.–3. jul. 2024, Japan, Mameda-honmachi**

Hotel var lukket men fik lov til at stille bagagen.
Fandt et marked og et lille sushi sted fyldt med japanere, kun 2 pladser ledig, spiste sushi - laks mums

Tidspunkt
12.05

Regn
🌧️ 26 °C

Højde
35 m



Ankommet til Kanazawa



Marked

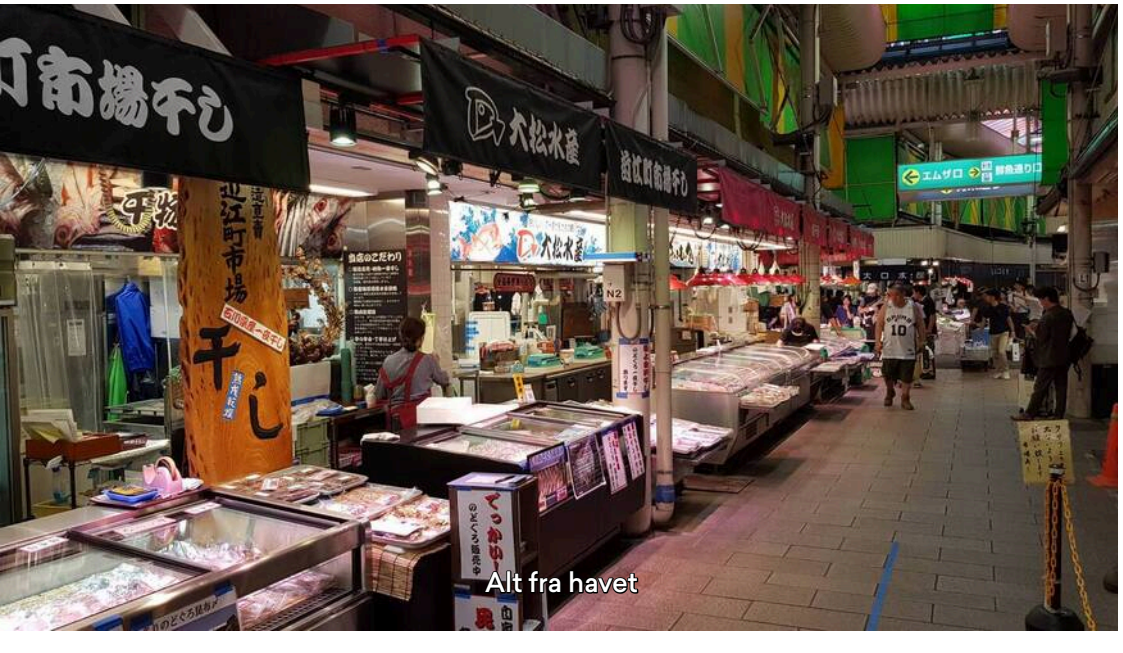

Alt fra havet

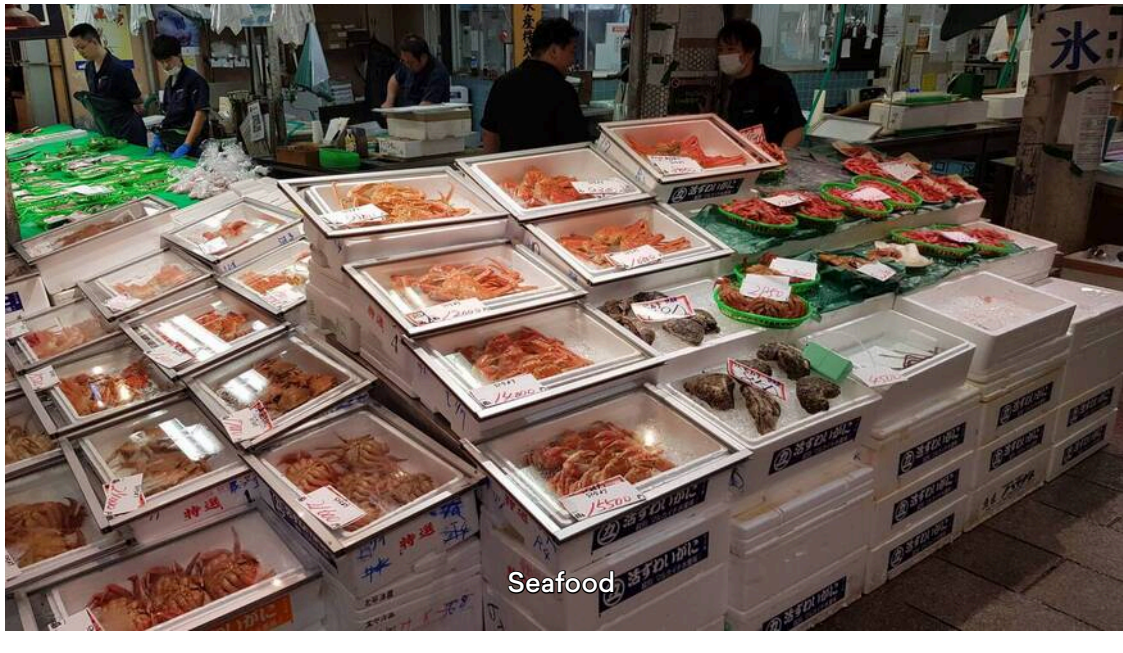
Seafood



Man kan smage inden køb

Dag 97–100



Capsule/kapsel hotel

🇯🇵 **30. jun.–3. jul. 2024, Japan, Mameda-honmachi**

Helt klart beregnet på forretningsmænd, alt passer til en rejsekuffert.
Meget tynd og dermed hård madras.
Der er 34 "rum" per etage, 6 etager.
2. sal er kvinders sovesal plus badeafd.
6. sal er mændenes badeafd.

Frank T Frisk gået af dig - det kunne jeg simpelthen ikke...😇

Tidspunkt	Overskyet	Højde
14.09	☁️ 27 °C	20 m





Jeg har nr. 507 - man kan trække gardin ned

Dag 98



Gåtur

🇯🇵 **1. juli 2024, Japan, Naruwamachi**

Mødte Romeo fra Frankrig som havde rejst rundt i 1 år og var endnu ikke færdig.
Vi gik bl.a. til en gammel bydel.

Jane Nilsson smukt og hakmonisk

Tidspunkt	Overskyet	Højde
10.22	☁️ 24 °C	13 m



Oprindelig bymur

Samurai hus



En lille tilhørende have



Lave mad sted



Geisha område



Ønsker kan sendes afsted



Et andet helligt sted



Tættere på

Dag 98



Samurai Kurando Terashima' hus

🇯🇵 **1. juli 2024, Japan, Naruwamachi**

Han var både samurai men også billedkunstner.
Nogle af billederne er fra et website.

Tidspunkt
11.38

Overskyet
☁️ 25 °C

Højde
20 m



Hoved stuen



Hans 2 samurai svær

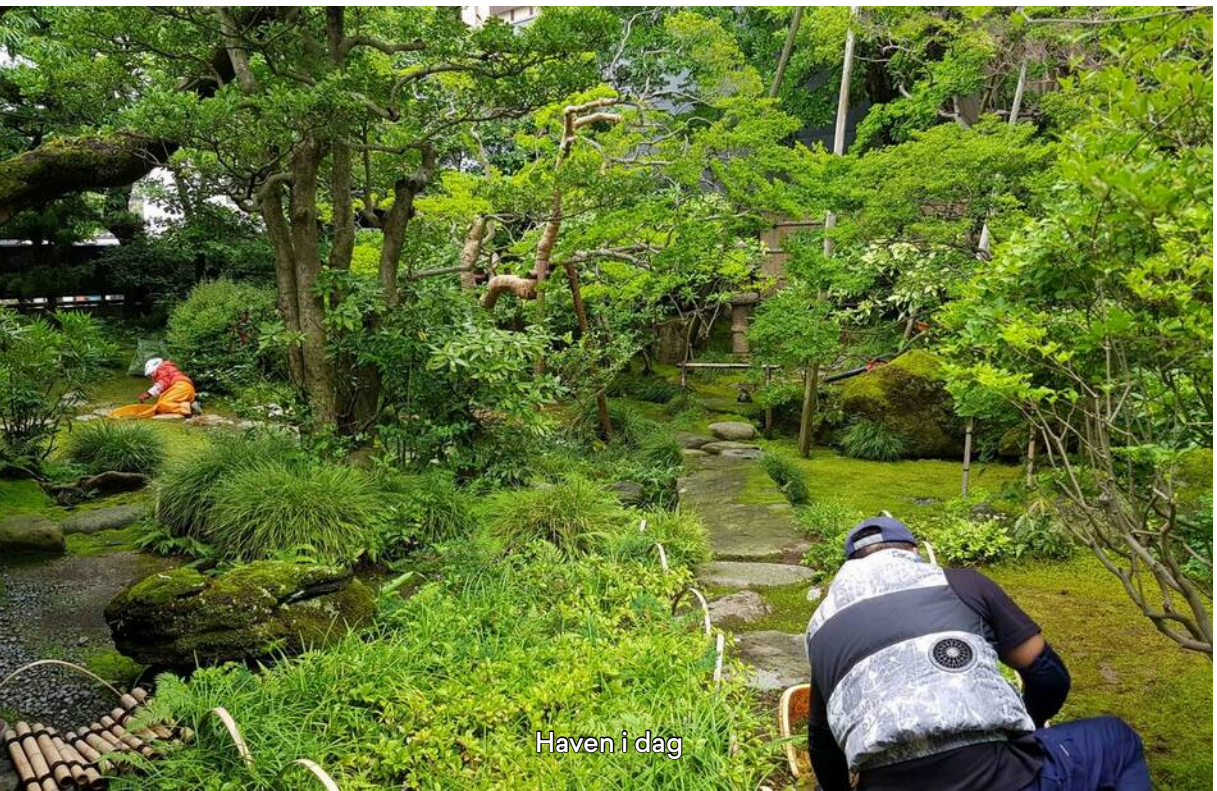

Haven i dag

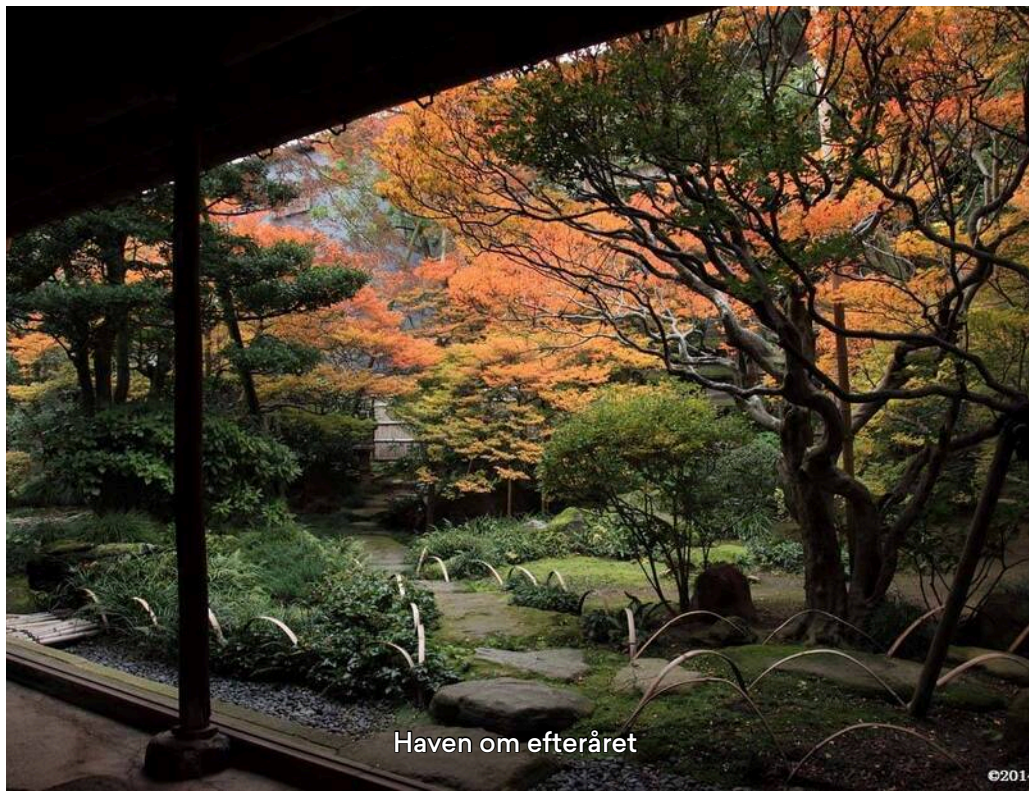

Haven om efteråret



Hans mest kendte værk

The Old Site of Mr. Kurando Terashima's House

This was the former house of the Terashima family of the Kaga Domain during the Edo period (1603–1868).
The Terashima family was a samurai family with a lineage spanning some five hundred years.
The buildings here were built during the latter half of the eighteenth century.The site (altogether including the main house,storehouse,earthen walls, and moss garden) has been designated as a cultural property of Kanazawa City.The house is considered to be a site of valuable historical heritage because it provides a means in which present-day visitors can view a samurai house in the original form at the time of its construction.
The traditional Japanese landscape garden on the premises features a waterless pond in the center surrounded by more than 200 trees.This includes a white enkianthus shrub over 300 years old, creating an ancient feel.
Kurando Terashima (1777–1837) was a retainer of the Kaga clan as well as an artist. Pictures, calligraphic works, craft products, and other works that have been passed down for generations with in the family are displayed in the house.

Historisk information

Dag 98



På vej til Kanazawa slot

🇯🇵 **1. juli 2024, Japan, Bakurochō**

Flot slot.

Tidspunkt	Overskyet	Højde
12.09	☁️ 25 °C	22 m




En port


Solidt bygget


Hoved porten ind til slottet

Dag 98



Kanazawa slottet

🇯🇵 **1. juli 2024, Japan, Bakurochō**

De begyndte i 1996 på restaurering af slottet. De har bygget det op på samme måde som det oprindeligt blev bygget, samme metode og materialer.
Og der udgraves stadigvæk.



Annette Vestergaard Mursal 1ste dag i 2nd semester 🍒2024 ALLS SWELL I ½. så misundelig, jeg vil ha sushi til frokost!

Tidspunkt
12.27

Overskyet
☁️ 25 °C

Højde
38 m



Mini kopi - læg mærke til loftet ingen søm ej heller skruer



Flot arbejde



De graver endnu

Dag 98



Kejserindens have Kenroku-en

🇯🇵 **1. juli 2024, Japan, Kodatsuno**

Have tilknyttet slottet.
Utrolig flot med mange og gamle træer.
Der passes godt på haven.

Tidspunkt
13.16

Overskyet
☁️ 25 °C

Højde
55 m

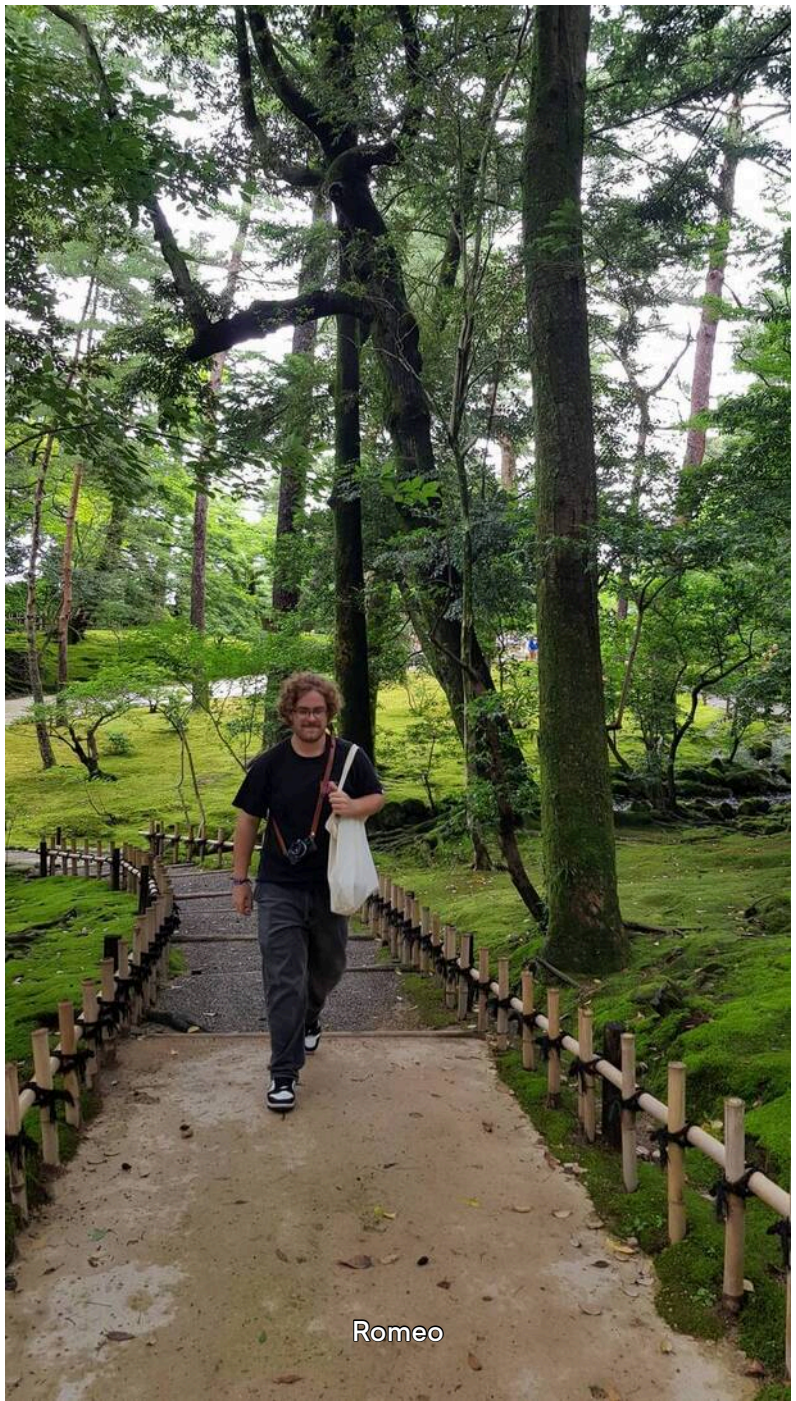

Romeo







Guld karpe og almindelige



Rengøring

Dag 98



Endnu et helligt sted

🇯🇵 **1. juli 2024, Japan, Kodatsuno**

Her blev vi budt på the og en lille sød kage.

Tidspunkt
13.38

Overskyet
☁️ 25 °C

Højde
27 m



Et helligt sted



Masser af ønsker

Dag 99



Gåtur - små japanske forhaver

🇯🇵 **2. juli 2024, Japan, Mameda-honmachi**

Gåtur - små japanske forhaver.

Tidspunkt	Overskyet	Højde
11.10	☁️ 26 °C	18 m

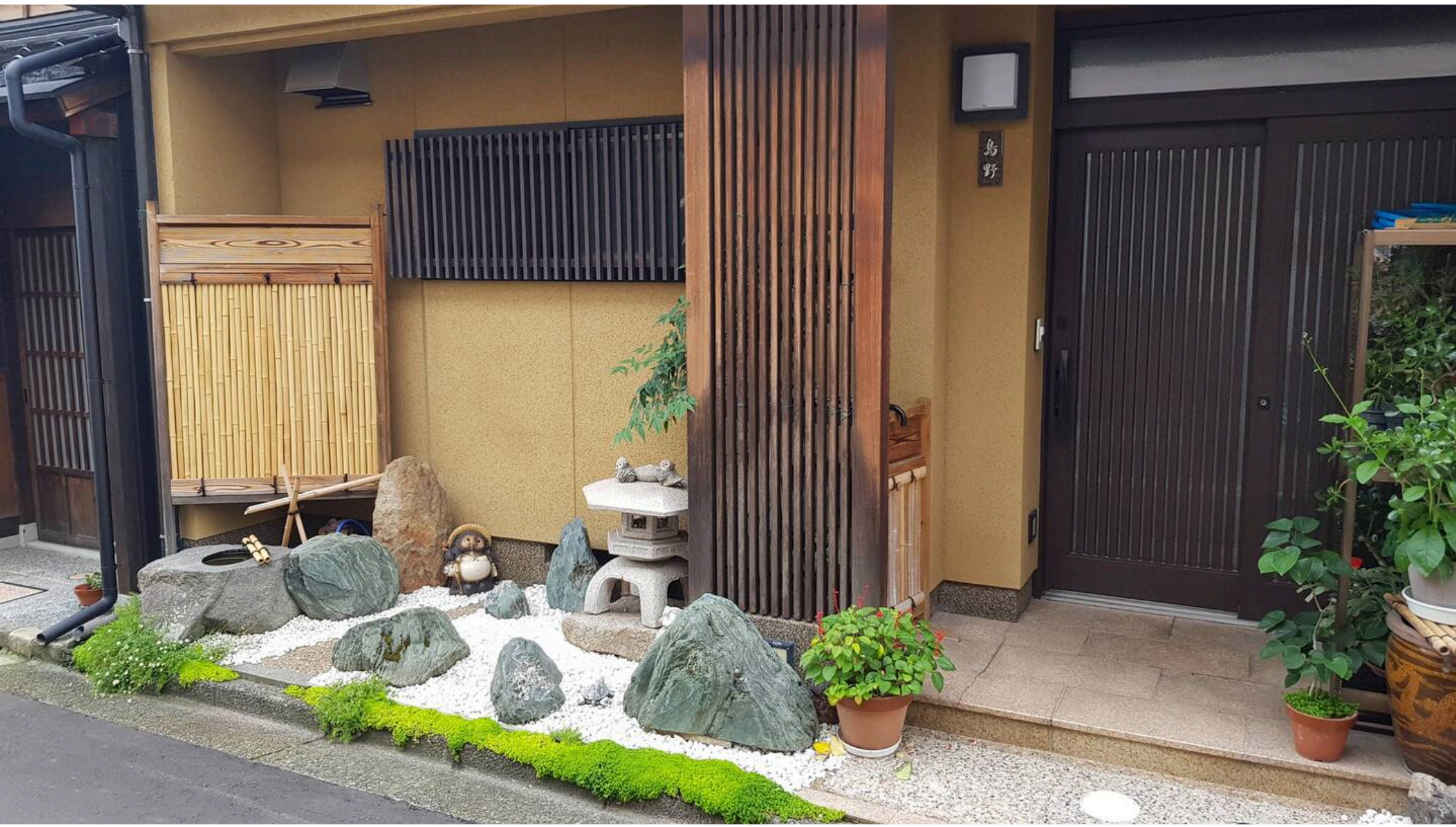





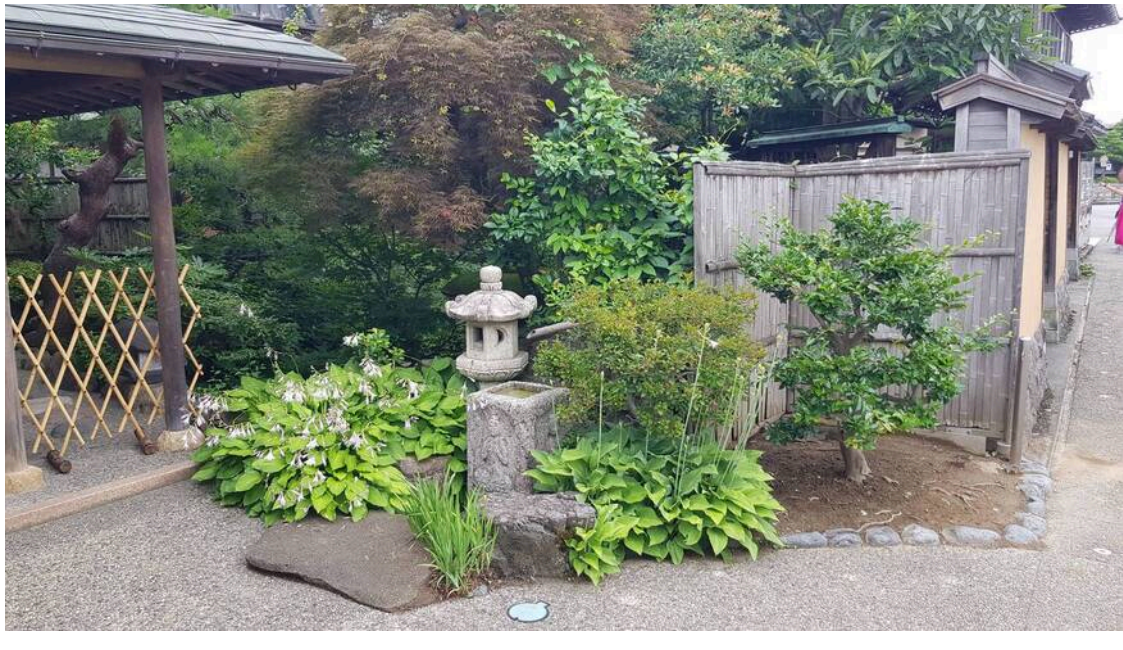





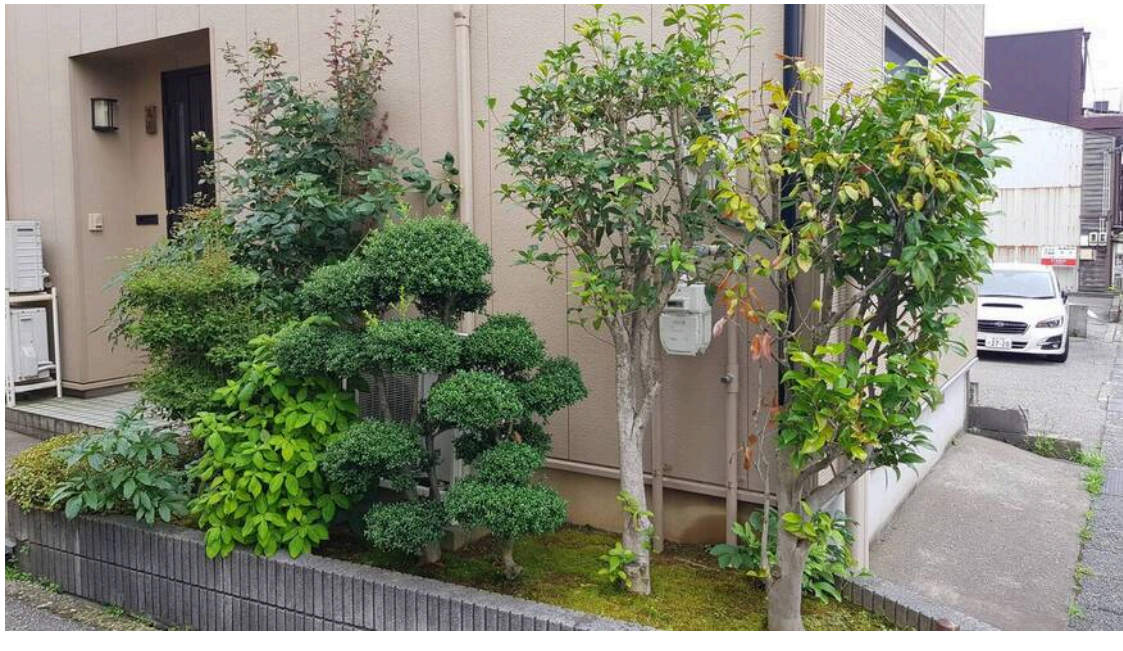








Den mindste jeg har set til dato 🥰

Dag 99



Samurai hus

🇯🇵 **2. juli 2024, Japan, Mameda-honmachi**

Kom tilfældigt forbi på min slentretur.
Fortussernes hus.

Tidspunkt
11.31

Overskyet
☁️ 26 °C

Højde
20 m



Modtagelse af gæster

清水家
Shimizu House
清水家
清水家
시미즈 가문의 집

The Shimizu House has the structure of a typical foot-soldier house. It was inhabited from the feudal period to 1990.

清水家是最为典型的足轻家邸，从藩政时期到平成 2 年（1990 年）一直作为住居使用。

清水家是足輕家宅的典型建築物、自藩政期至平成 2 年（1990 年）之間都被用來做為住家。

시미즈 가문의 집은 아시가루 건물로서 전형적인 구조를 가지고 있습니다. 번정기부터 1990년까지 주거지로 사용되었습니다.

Historisk information



Køkken



Bad



Opholdsstue

Dag 99



Stor samurai

🇯🇵 **2. juli 2024, Japan,** 金沢市

Dette hus er en genopførsel, efter en brand selvfølgelig.
Utrolig flot og stort. Familien var meget værdsat af den øverste Daimyo dvs. klanlederen.

Kim B Drøm af have med vand. Jeg ville elske det

Tidspunkt	Overskyet	Højde
11.44	☁️ 26 °C	23 m





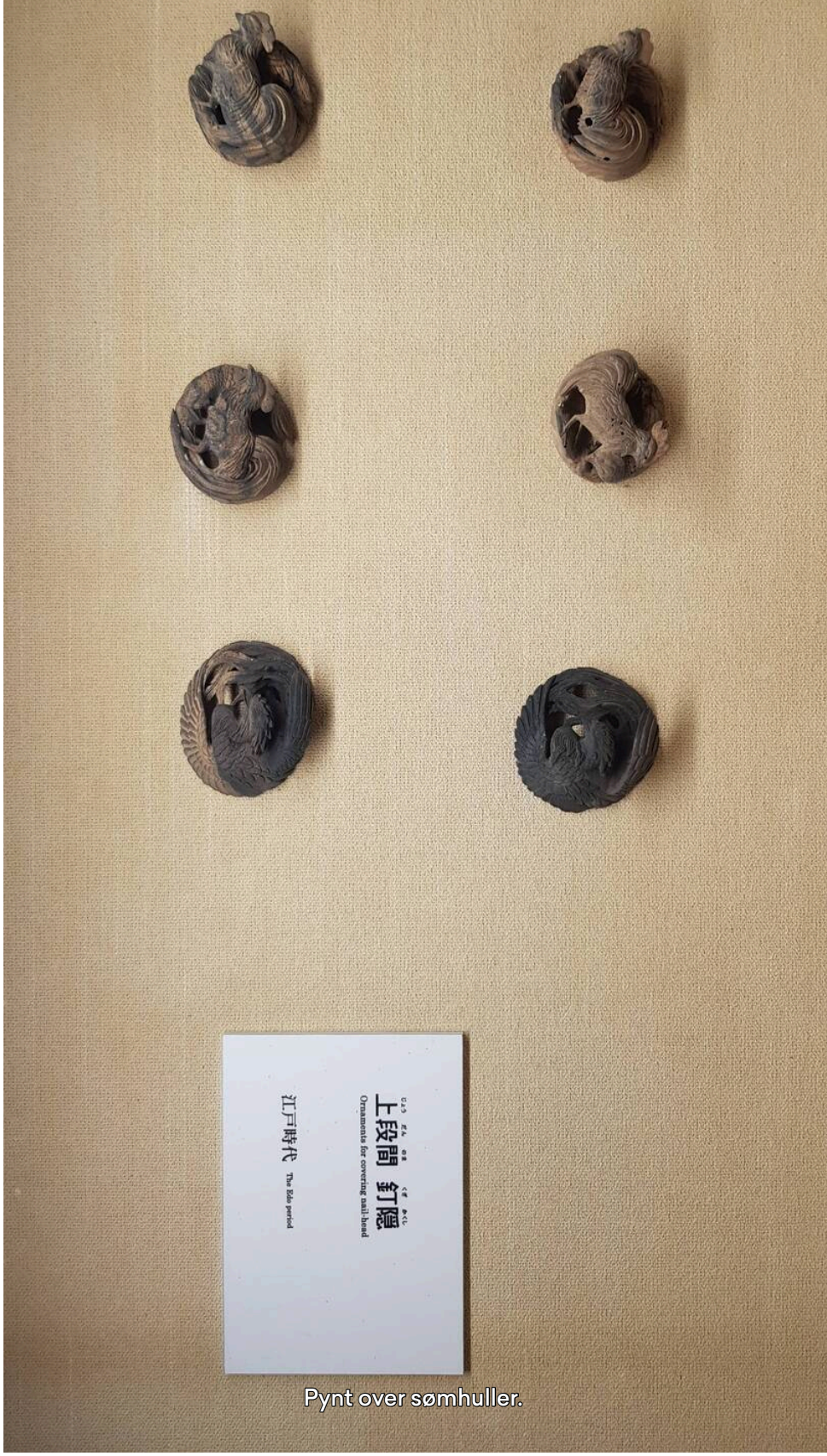

Pynt over sømhuller.

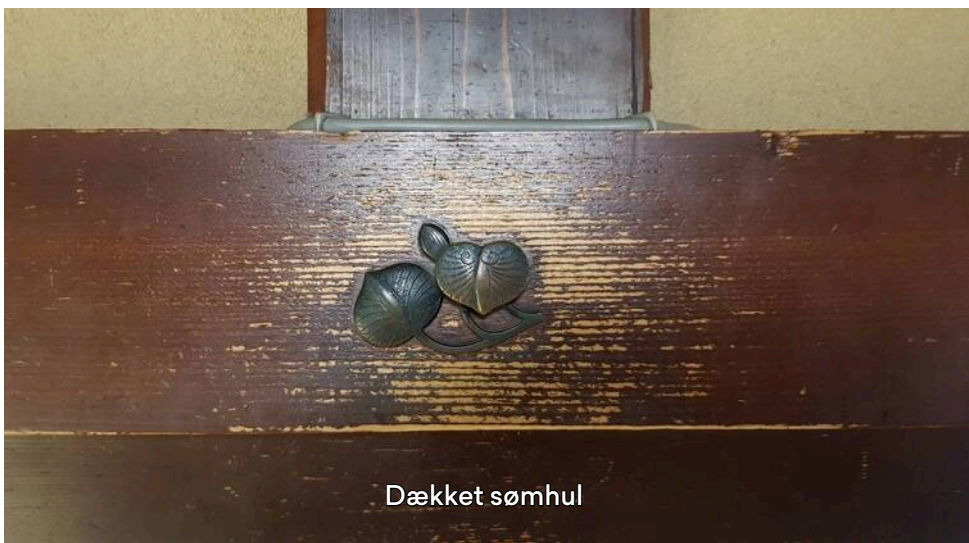

Dækket sømhul


Udgang til den store have


Stor have


Den store have med rindende vand

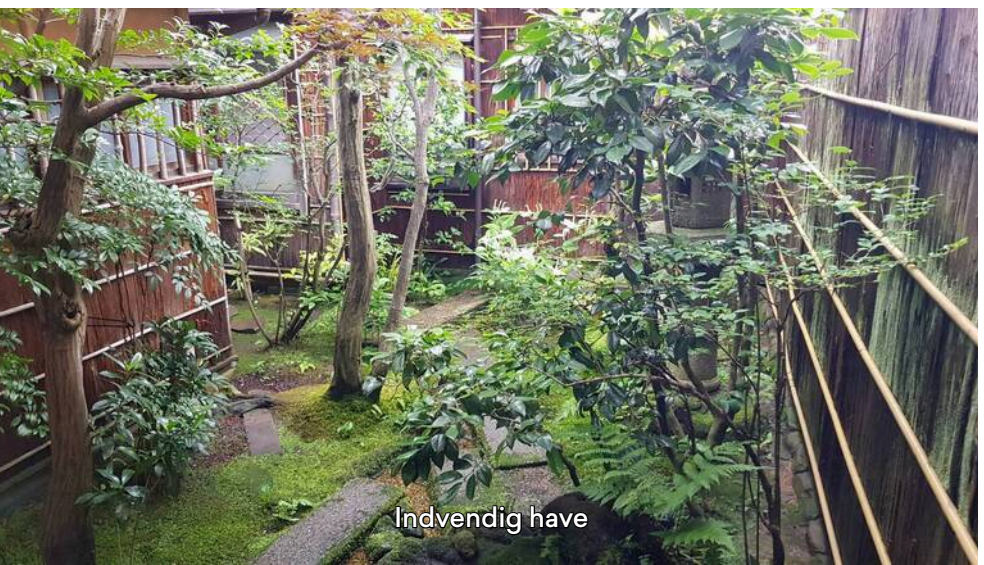
Indvendig have

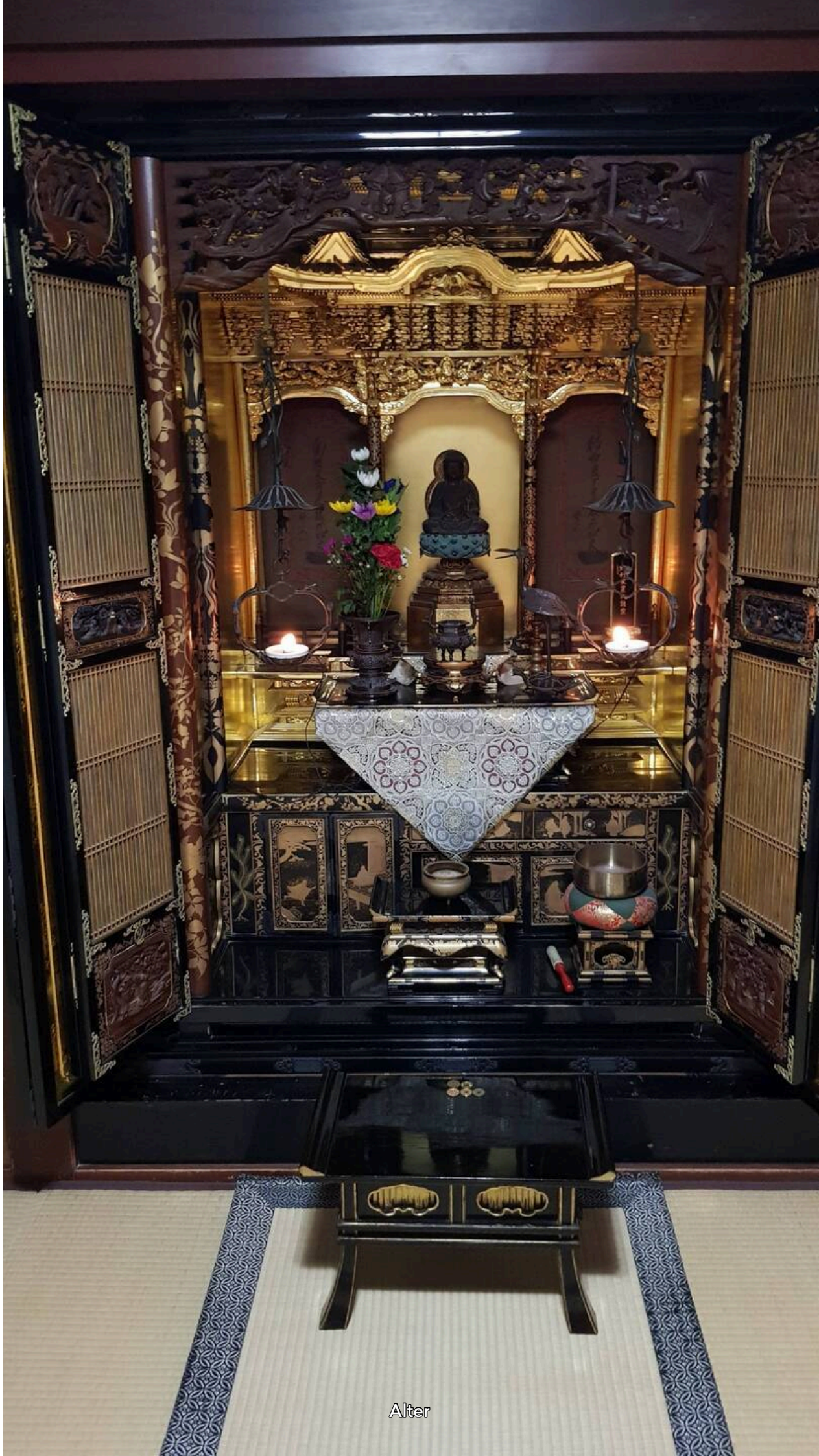
Alter



Kæmpe hus



Kimono

Dag 99



Geisha kvarter

🇯🇵 **2. juli 2024, Japan, Yayoi**

I dag er det kun for turister, udklædning og show.

Tidspunkt	Overskyet	Højde
12.39	☁️ 26 °C	22 m





During the feudal era, chaya (establishments offering sake and geigi entertainment) could be found in the neighborhoods by the Saigawa-Ohashi and Asanogawa-Ohashi Bridges on the Hokkoku Kaido Road, areas that served as entrances to the castle town of Kanazawa. In the year 1820, these entertainment districts were officially authorized by the government of the Kaga Domain. Together with the Higashi Chaya District on the opposite side of the Asanogawa River, the Nishi Chaya District was officially established here, eventually becoming a lively part of the castle town.

Although the Nishi Chaya District was burned down in its entirety by an 1880 fire, the townscape was recreated based on the traditional style of the chaya district during its heyday, including buildings along the street featuring wood lattices on their ground floors and seating areas on their second floors, and the area has remained this way ever since. Even today, as night falls in this chaya district geigi (local geisha) can be seen walking along the streets, and the sounds of flute and shamisen music drifts through the air.

Dag 99



Bedstefar og bedstemor

🇯🇵 **2. juli 2024, Japan, Yayoi**

Fandt dette dejlige sted med lokale som spiste, plads til 14 ps.
Jeg fik dagens frokost, det store billede på menukortet.

 Bjørn Paulsen Ej, hvor hyggeligt.🐻

Tidspunkt	Overskyet	Højde
12.53	☁️ 26 °C	27 m

De 2 kokke=hele personalet

Dag 99



Og jeg som ikke kan lide svampe

🇯🇵 **2. juli 2024, Japan, Mameda-honmachi**

Bestilte:
Yellowtail kimchi
Stone pot curry udon.
Og en øl.

Knold Sushi først og carry nudelsuppe med blødkogt æg super mums🥰

Tidspunkt	Regn	Højde
19.09	🌧️ 23 °C	27 m



Dag 100



Afgang

🇯🇵 **3. juli 2024, Japan, Kanazawa-eki**

Tager til Itoigawa hvor jeg skal bo i et privat japansk hjem hos Shin, en mand på tror jeg ca. 50-60. Jeg får se.

Knold PS hoster lidt efter 3 nætter med air-con kørende. Det går nok snart over.

Tidspunkt
09.57

Overskyet
☁️ 31 °C

Højde
11 m



Kanazawa station


Shinkansen

Dag 100



Ankommet

🇯🇵 **3. juli 2024, Japan, Yunokawachi**

Så er jeg hos Shin. Har handlet lidt og nu drikker vi kaffe og spiser cheesecake.
Shin har arbejdet som arkitekt og hvis nogen spørger er han frisk på at tegne et hus etc.
Shin hus ligger inde i landet på en bjergside.

Tidspunkt	Overskyet	Højde
11.49	☁️ 26 °C	234 m

Shin er 61

Dag 100



Diner

🇯🇵 **3. juli 2024, Japan, Yunokawachi**

Shin lavede aftensmad, vildsvine kød inkl. lever, masser af grønsager, stegt ved bordet og nudler.
Jeg havde købt øl men Shin drak sake - som jeg smagte SUPER.
Vandmelon til dessert.

Kim B Der ser rent ud alle steder både inde og ude. Er det også dit indtryk?

Knold Tja service er lidt fedtet

Tidspunkt	Overskyet	Højde
18.00	☁️ 26 °C	234 m



Dag 101



Ikke helt på toppen

🇯🇵 **4. juli 2024, Japan, Yunokawachi**

Feber fra i går er faldet, hoste er næsten væk, hals har det også bedre.
Vasker tøj og når det er hængt op vil jeg forsøge at få sovet lidt, sov kun fra kl. 04-08 pga dyr udenfor og hård madras.
Så jeg tager min egen madras i brug.
Så alt i alt er dagen i dag en "selvpleje"-dag.

Bjørn Paulsen God bedring.

Jane Nilsson godt du har det bedre

Tidspunkt
10.26

Klar dag
☀️ 24 °C

Højde
234 m

Mit værelse med min egen oppustelige madras

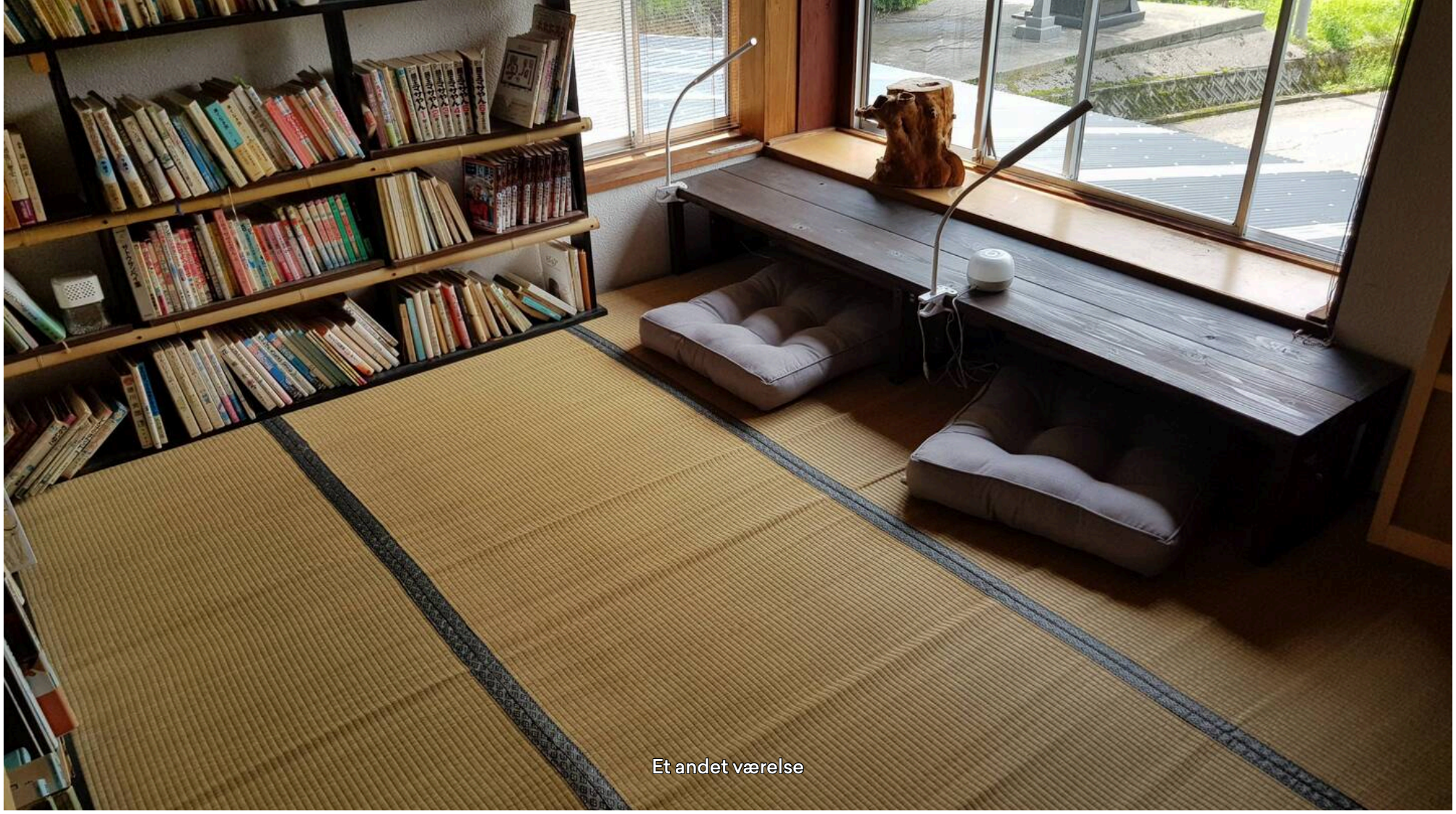

Et andet værelse

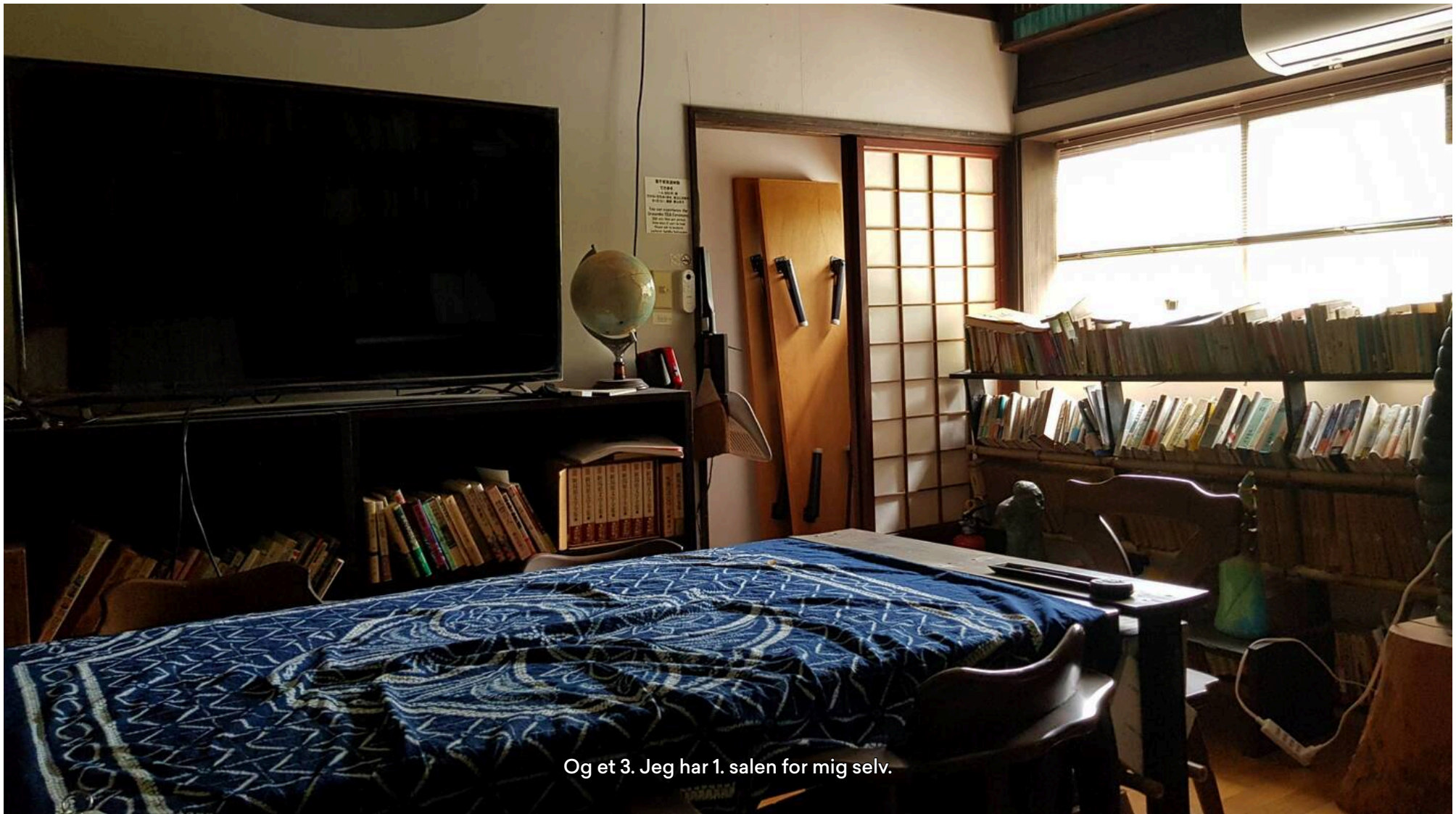

Og et 3. Jeg har 1. salen for mig selv.

Dag 101



De næste 2 stop

🇯🇵 **4. juli 2024, Japan, Yunokawachi**

Sammen med Shin har vi fundet og booket 2 små kroer - hver i en lille by, den ene er meget tæt på havet. Er pt ved den blå prik.

Tidspunkt
17.18

Klar dag
☀️ 25 °C

Højde
234 m

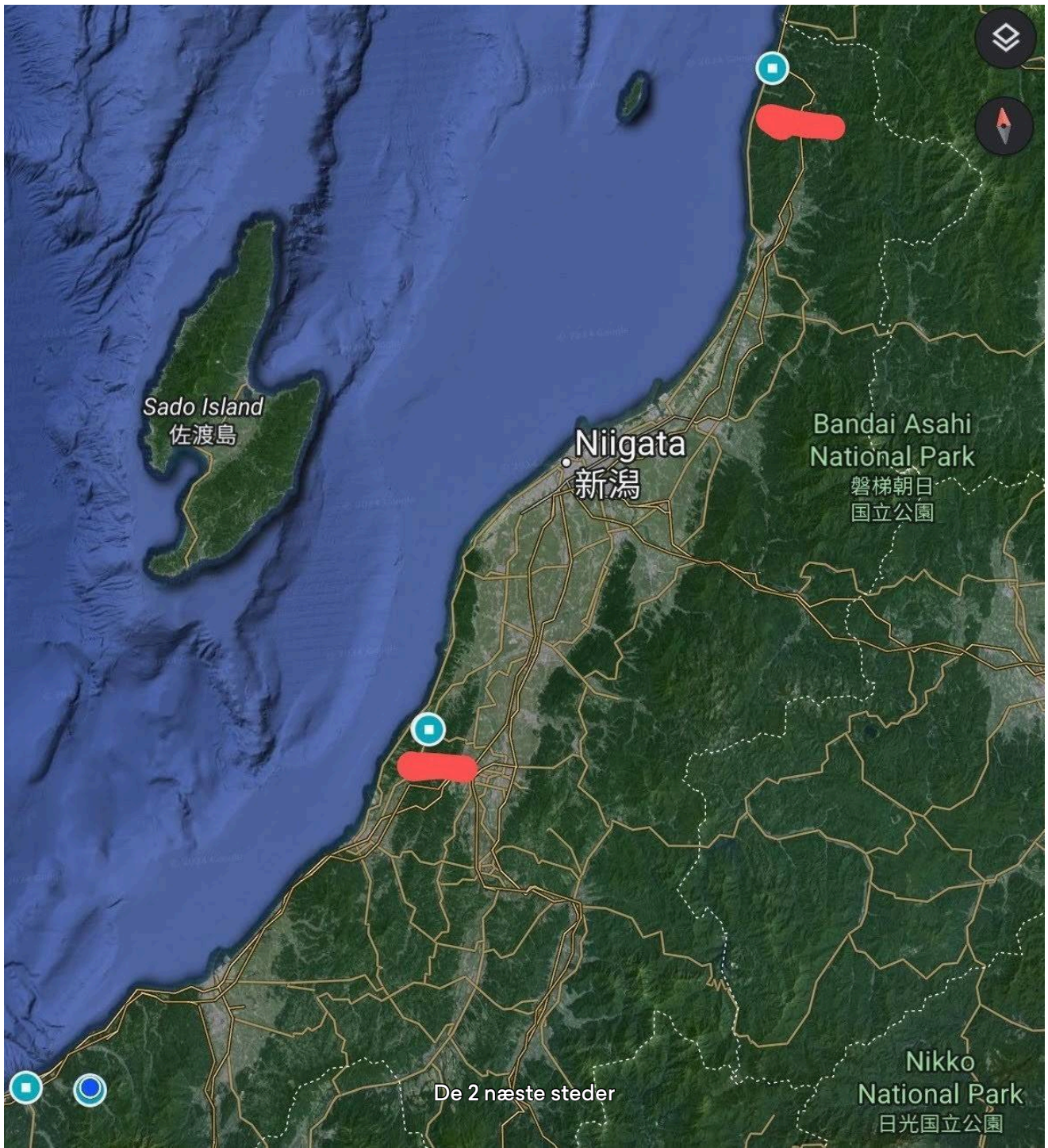

Dag 102



90% - tæt på at være helt ovenpå

🇯🇵 **5. juli 2024, Japan, Yunokawachi**

Fandme nej ud og gå bare lidt. Så det gjorde jeg i ca 30°c - som nævnt bare lidt op og lidt ned.

Tidspunkt
13.18

Klar dag
☀️ 29 °C

Højde
233 m



Shin' hus



Helligt sted lige overfor



150m op



50 m ned - Shin' hus th



Udsigt fra det hellige sted

Dag 103



95% - her er fugtigt

🇯🇵 **6. juli 2024, Japan, Yunokawachi**

Det regnede i nat, temperatur faldt, så jeg sov igennem fra 01-07
Men her er nu meget fugtigt 🥵 og varmt.
Tager til Izumozaki første af de 2 små byer 2 overnatninger, håber på bedre vejr der.
Hoster næsten ikke, hals OK - hold kæft her er fugtigt og varmt 😜😉

Tidspunkt	Overskyet	Højde
10.59	☁️ 27 °C	234 m

Dag 103



Farvel til Shin

🇯🇵 **6. juli 2024, Japan, Itoigawa-eki**

Har pakket i ro og mag, taget et brusebad, Shin har været meget flink og hensynsfuld mht min sygdom🥰 - kørte mig til en pengeautomat, supermarked og stationen. Håber ikke at jeg på mandag får lige så megen diskussion som i dag 😂😅

Tidspunkt
13.37

Overskyet
☁️ 27 °C

Højde
10 m

Shin forklarer turen

Dag 103



Ingen badende

🇯🇵 **6. juli 2024, Japan, 上越市**

Måske pga vejret men den egentlige årsag er nok manglende faciliteter såsom restauranter, toiletter og p-pladser.

Knold PS har mistet et par briller, har taget reserve i brug.

Tidspunkt	Overskyet	Højde
15.37	☁️ 26 °C	14 m



Vandet må være varmt nok

Dag 103



Ankommet

🇯🇵 **6. juli 2024, Japan, Sawada**

Blev gået i møde, var nået halvvejs. Vi kommunikerer via translate APPs og jeg er eneste gæst i dag.

Tidspunkt
17.59

Overskyet
☁️ 26 °C

Højde
48 m



Lokaltoget

Dag 104



Japansk lilleby

🇯🇵 **7. juli 2024, Japan, Sawada**

Tja man kan ikke sige at der sker meget her🤗 har checket togafgange mht i morgen og vil nu handle lidt og gå rundt. Byen her er vel på ca 1.000 indbyggere meget få forretninger her er kun et supermarked og få arbejdspladser. Gad vide om her er en restaurant?

Tidspunkt	Overskyet	Højde
10.13	☁️ 30 °C	39 m



Kroen hvor jeg bor

Mit fine værelse, jeg har TV



Genboer



På den anden side af jernbanen


Ca 25% af byen

Dag 104



Kom forbi en helligdom

🇯🇵 **7. juli 2024, Japan, Sawada**

Tog de 74 trin op, åbnede døren og så ikke længere 🥰 dejligt køligt sted - og det lufter lidt her - hvor jeg nu sidder på trappen og skriver disse få ord.

Tidspunkt
11.04

Overskyet
☁️ 30 °C

Højde
35 m

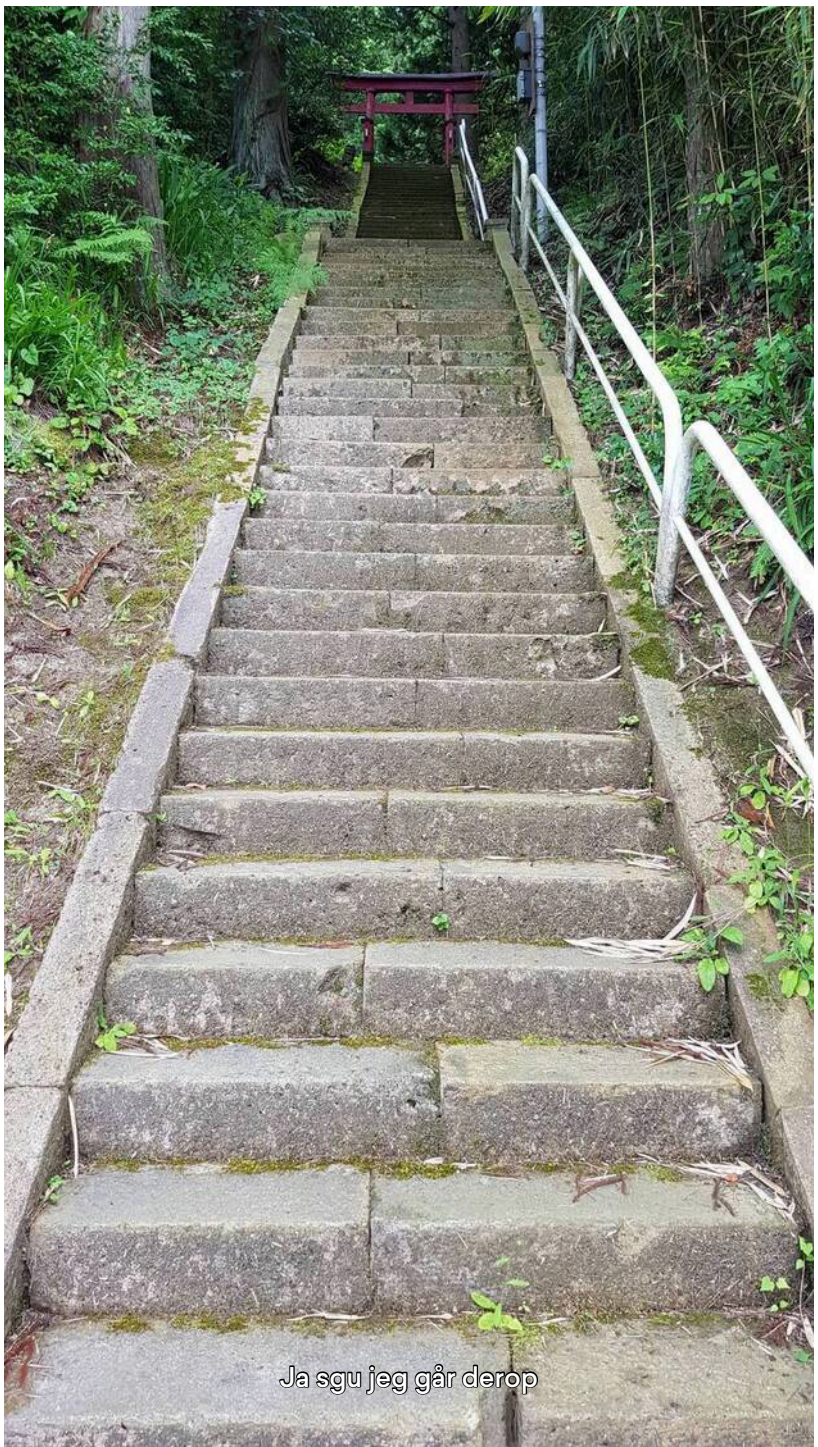

Sidste del







Hertil og ikke længere

Dag 104



YES et lille kuriosum

🇯🇵 **7. juli 2024, Japan, Sawada**

Fandt dette dejlige sted: Retro legetøj museum. Man kan spille gratis på alle maskinerne🤗👍
Kan du huske disse?
Noget legetøj kom aldrig til Danmark men videospil gjorde.

Ha ha, Space Invaders og Pac Mac. Man er lige tilbage til grill-baren i 80´erne. [JOE]

Tidspunkt	Delvist skyet	Højde
11.29	🌥️ 30 °C	39 m

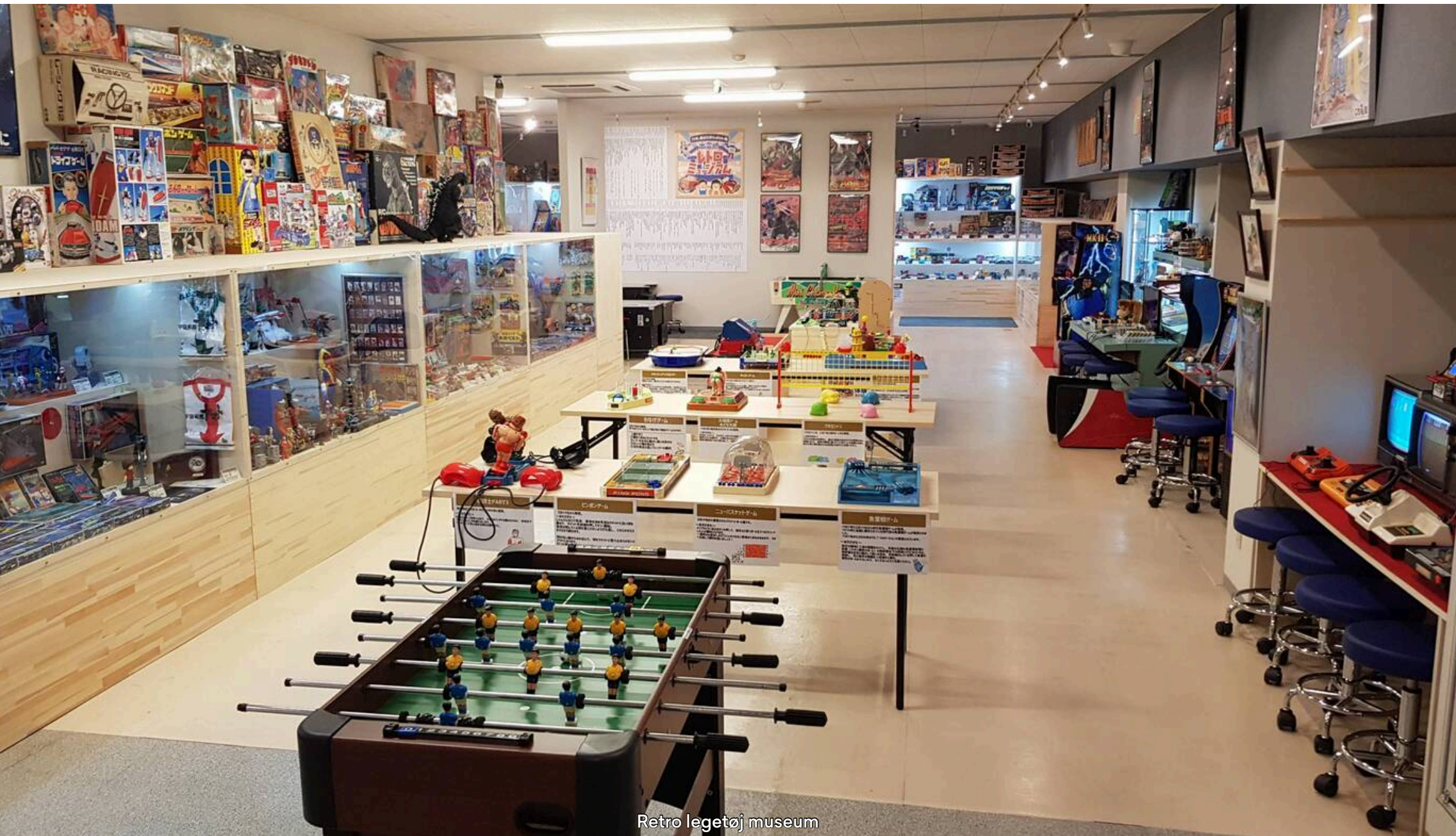

Retro legetøj museum



Kan du huske dem?



Blik legetøj



Kom ikke til DK

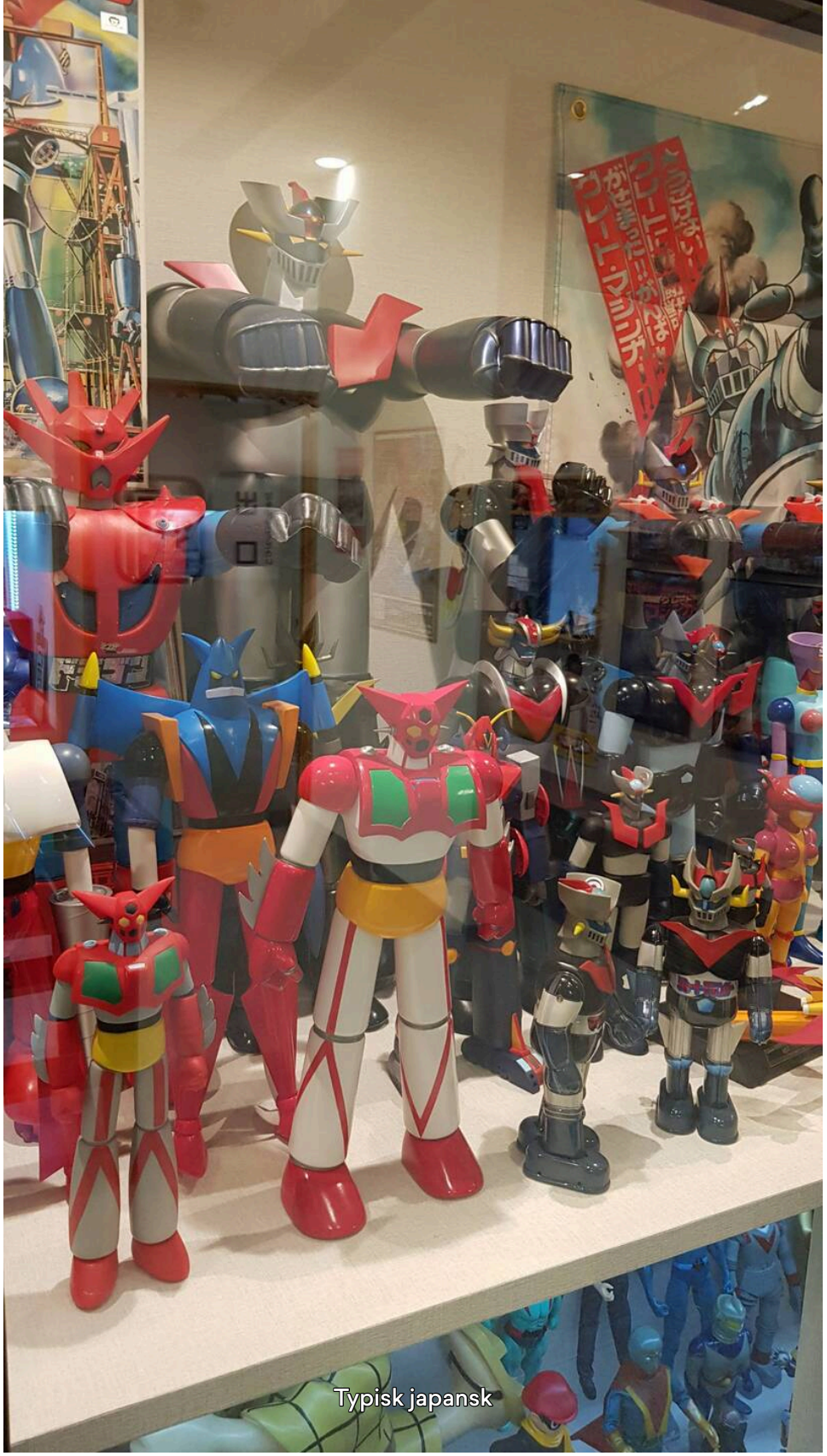
Typisk japansk


Husker du?

Dag 104



Ja en åben restaurant

🇯🇵 **7. juli 2024, Japan, Ogi**

Fandt 3-4 men kun den ene ved landevejen var åben.

Tidspunkt	Overskyet	Højde
13.19	☁️ 31 °C	42 m



Kylling

Dag 105



Afgang

🇯🇵 **8. juli 2024, Japan, Izu Mozaki-eki**

Det pisse regner - vist nok dagen lang 🌧️🌧️🌧️ planterne må være glade. Blev heldigvis kørt til stationen. Ingen betjening så 1. billet købt i automaten

Knold Billet 2 og 3 blev købt i billetkontor

Tidspunkt
10.31

Regn
🌧️ 26 °C

Højde
38 m

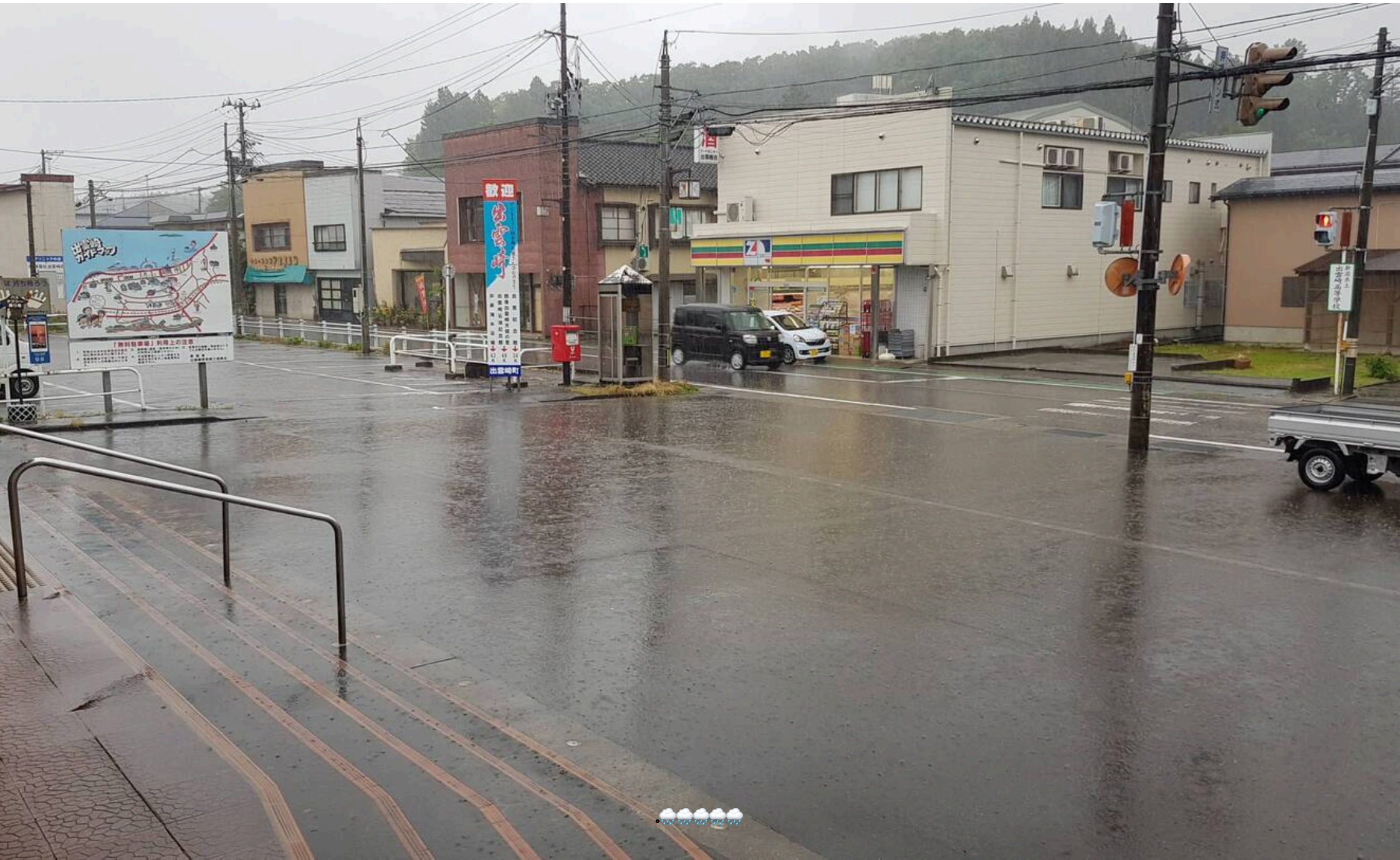



Lokaltoget

Dag 105



Niigata

🇯🇵 **8. juli 2024, Japan, Niigata-eki**

Togene er meget følsomme overfor regn🌧️😯😮, 2 gange holdt det og intet skete i flere minutter men andre om bord tog det roligt. Glad for at jeg tog et tog tidligere - er nu iflg min plan dog er næste tog ca 30 min. forsinket.

Knold Toget var yderligere 45 min forsinket spændt på om jeg når det næste.

Annie Hauerslev Det er altså regntid i Japan, eller...? 🤔

Knold Ja det er regntid men at togene ikke kan klare det overrasker mig😲

Tidspunkt	Regn	Højde
14.32	🌧️ 26 °C	24 m

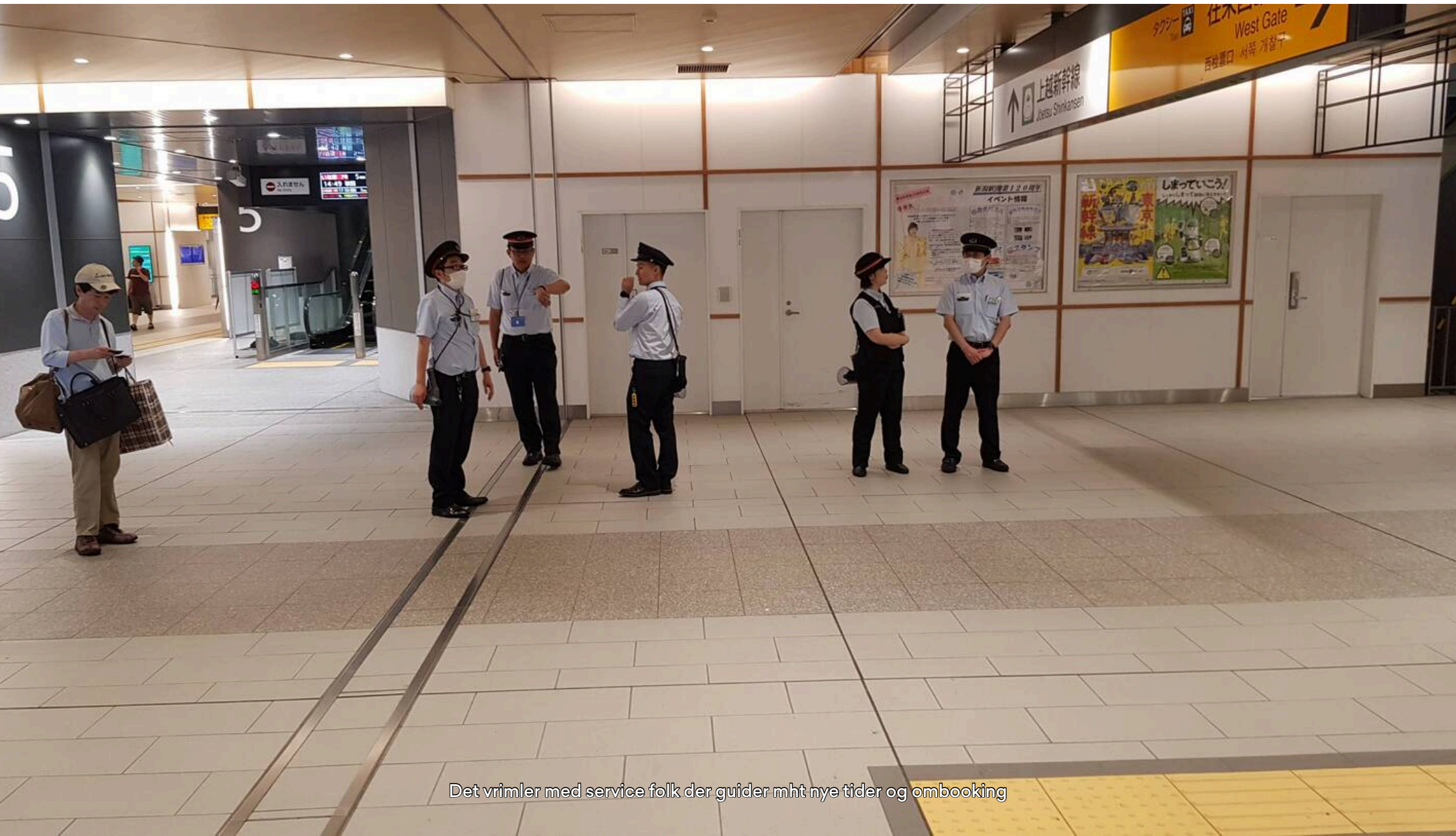

Det vrimler med service folk der guider mht nye tider og ombooking

Dag 105



Fremme

🇯🇵 **8. juli 2024, Japan, Gatsugi Gawa**

Kun Wi-Fi i lobby😢
Har været i 7-11 og købt aftensmad. Skal nu rede seng, spise og måske se lidt TV.
Og jeg som havde glædet mig til turen langs havet men selv med start 90 min før kom jeg først frem da det var mørkt 😪
Måske vejret er bedre onsdag og i morgen😉

Kim B Hvad ser du på TV ?

Knold Leder efter sport ellers som baggrundsstøj😂😅

Karin Thirstrup Larsen Bedre held imorgen



Peter Hauerslev Murakami er også navnet på en stor japansk forfatter. Han har blandt andet skrevet trækopfuglens krønike. Har du læst den?

Knold Næh

Tidspunkt	Overskyet	Højde
20.20	☁️ 23 °C	11 m



Øv ingen udsigtstur langs havet - den hvide streg



Værelset



Så er der lagt helt frisk strøget sengetøj på😊🥰👍

Dag 106



Gåtur rundt i Gatsugi

🇯🇵 **9. juli 2024, Japan, Gatsugi-eki**

Efter hot spring pool bad - vandet ER varmt - gik jeg en tur rundt i denne lille by, må vist kaldes en fiskeriby pga havnen.
Ellers her ikke meget og alle er vel på job eller på havet eller kørt til en by for at sælge fangsten.
Her er også 2-3 hoteller som ser ud at at være lukket. Hvor jeg er bor der kun mig🤗. Her nok plads til 80-100 ps.

Bjørn Paulsen Mærkeligt, at der er så menneske tomt?

Knold Ja mødte på min tur 3-5 ps ca 10 biler og 2 lastbiler

Annie Hauerslev Ja, hvor er alle folk henne, OG hvor er solen, der kan lyse det hele lidt op 🤔🙃🥲

Knold Jeg ved ikke hvor de er😂😅🤗

Thomas Schlage Trist med regnen, håber du for bedre vejr.

Tidspunkt	Regn	Højde
11.16	🌧️ 24 °C	10 m



Den "brune - det har jo regnet" flod jeg kan se fra mit værelse

Byen tv for den brune flod

By tv for brun flod

Ja jeg kom tæt på men rørte ikke

Fiskerflåden

Havn godt beskyttet af 2 moler læg mærke til størrelse


Den brune flod' udløb i havet


Lidt th rødt tag - der bor jeg


Resten af byen


Fra havnen

Dag 107



Møgvejr og

🇯🇵 **10. juli 2024, Japan, Gatsugi-eki**

Det ser ud til regn igen hele dagen men jeg ser frem til hotel og en rigtig seng siden Kyoto i 2 nætter i Akita 🥰.
Hotellet er et spa resort med hot springs.
Sidder nu i læ i venteværelset og venter på afgang om 1 t 10 min.

Tidspunkt	Regn	Højde
09.48	🌧️ 23 °C	13 m

Dag 107



Langs kysten

🇯🇵 **10. juli 2024, Japan, Wasada**

Og det ser ikke ud til at vejret bedre sig.

Annie Hauerslev Det regner også her... ☔

Tidspunkt	Regn	Højde
11.14	🌧️ 23 °C	13 m

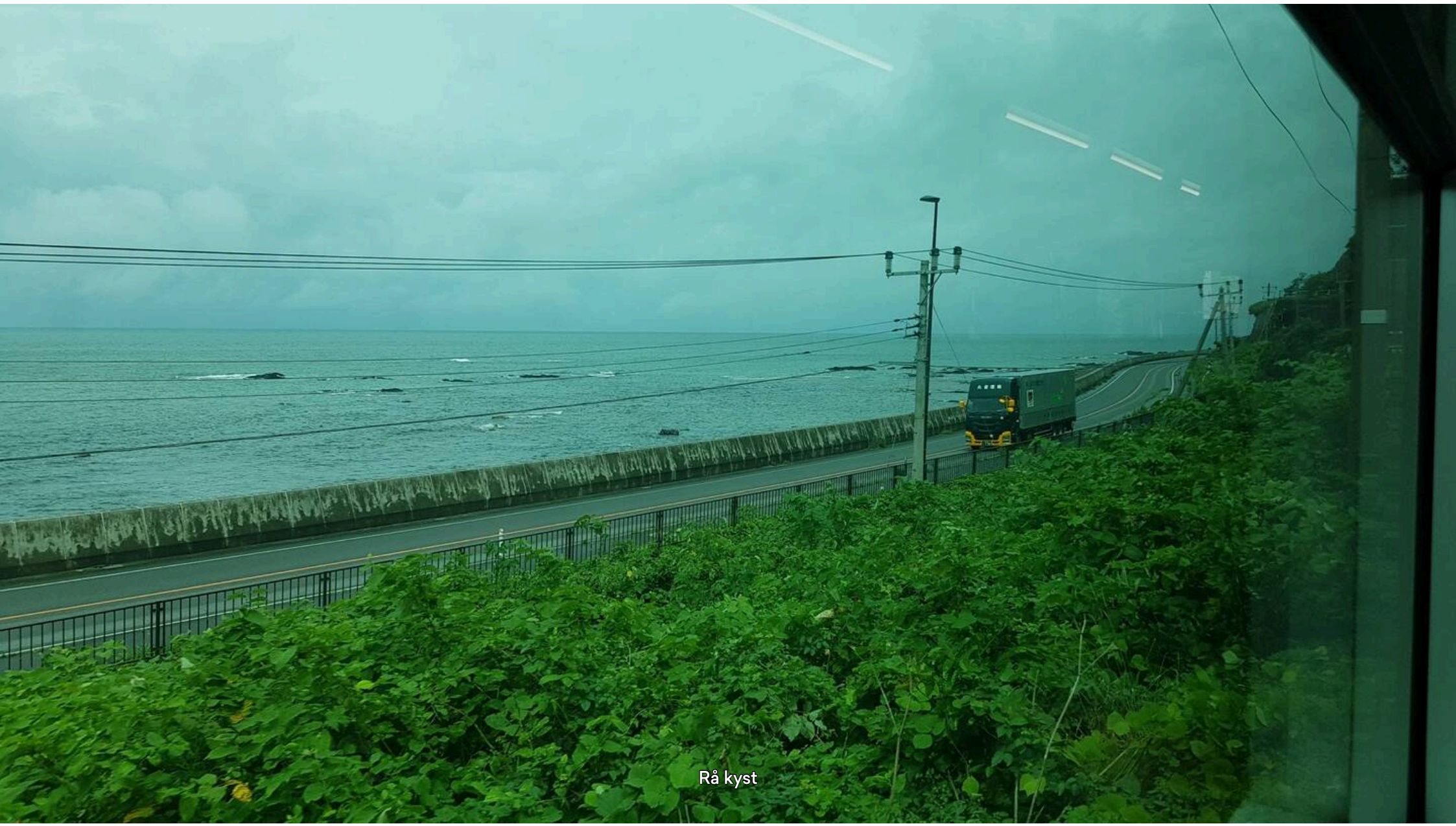

Rå kyst



Forlis tilgives ikke



Naturhavn?



By tæt på havet


Rismarker

Dag 107



Skifte

🇯🇵 **10. juli 2024, Japan, Sakata**

Her går togene til tiden fra start-perron, havde 5 min til at spørge om vej, finde perron og tog. 10 sek før jeg satte mig ned i kupéen begyndte toget at køre. Heldigvis er jeg i rette tog🤗 og tak for det næste tog er om 3 timer.

Tidspunkt
12.21

Regn
🌧️ 24 °C

Højde
11 m

På vej mod skifte


I næste tog

Dag 107–109



Yes!!! En rigtig seng

🇯🇵 **10.–12. jul. 2024, Japan, Minamidōri-kamenochō**

Glæder mig🤗🥰👍

Tidspunkt	Regn	Højde
16.02	🌧️ 23 °C	13 m



Dag 108



Sheshu parken

🇯🇵 **11. juli 2024, Japan, Senshū Kōen**

Har hævet kontanter og købt togbillet til i morgen.
Gik derefter en tur i Sheshu parken og ja der er ikke mange turister i gadebilledet.
Kubota slottet havde næsten ingen stenmure og var ellers kun omgivet af en voldgrav og jordvolde. En genopbygning af port og udkigstårn er fra 1980'erne ud fra tegninger da borgen blev bygget i 1620'erne.
Men kun port og tårnet er bygget - mærkeligt?



Peter Hauerslev Ved du det, eller er det dagens opgave?

Knold Nej jeg gætter på borgherre



Peter Hauerslev Spændende “portaler”



Peter Hauerslev Er det ikke Lotus blomster?

Knold Lige præcis👍

Tidspunkt	Overskyet	Højde
11.07	☁️ 25 °C	38 m

Fra park indgangen



Lidt turister på gangbroen th



Port til slots området


A hva' turister!!?


Et helligt sted

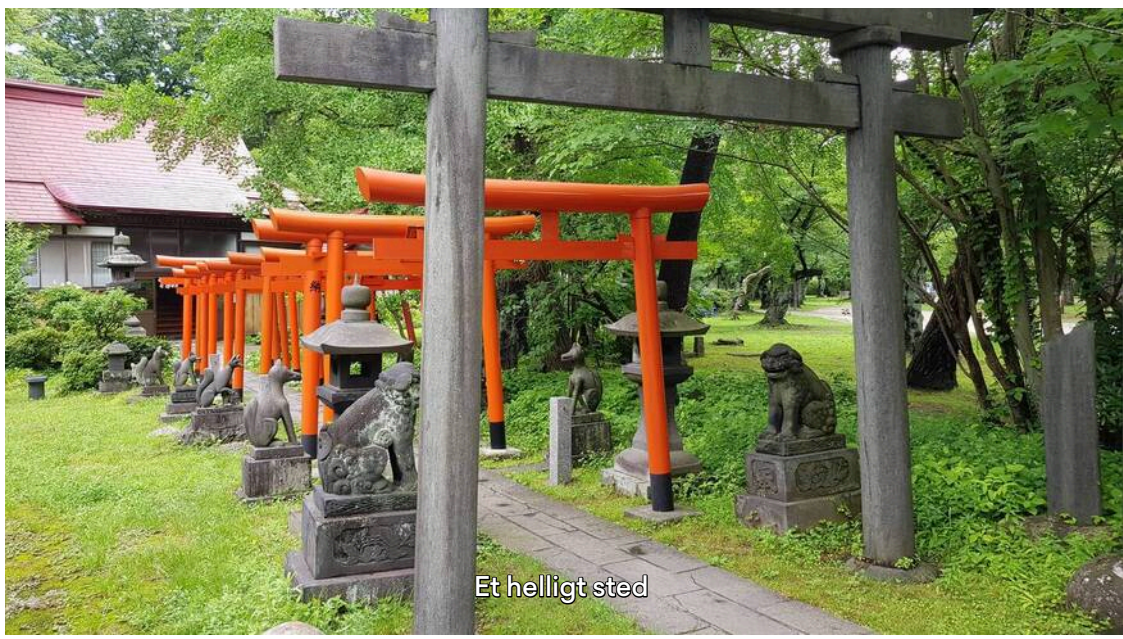
Et helligt sted


Borgherre eller hellig mand?


Jeg tror på borgherre


Kopi fra 1980'erne

Dag 108



Hotel med spa

🇯🇵 **11. juli 2024, Japan, Minamidōri-kamenochō**

Hotellets gæster har fri adgang til spa'et, så jeg tog en tur.
Man må ikke tage billeder i spa området så jeg har fundet billederne på nettet.
Det er et bad som er opdelt mænd og kvinder hver for sig og man er nøgen!! Spa vandet skulle efter sigende være sundt. Den gulbrune farve skyldes stort indhold af jernoxid.
Selve spa området er 50% udendørs og 50% indendørs. Der er også sauna og afslapningsrum.
OBS en kvinde var tilsynsførende hos mændene, det tog ingen sig af.

Tidspunkt	Delvist skyet	Højde
15.55	🌥️ 25 °C	13 m

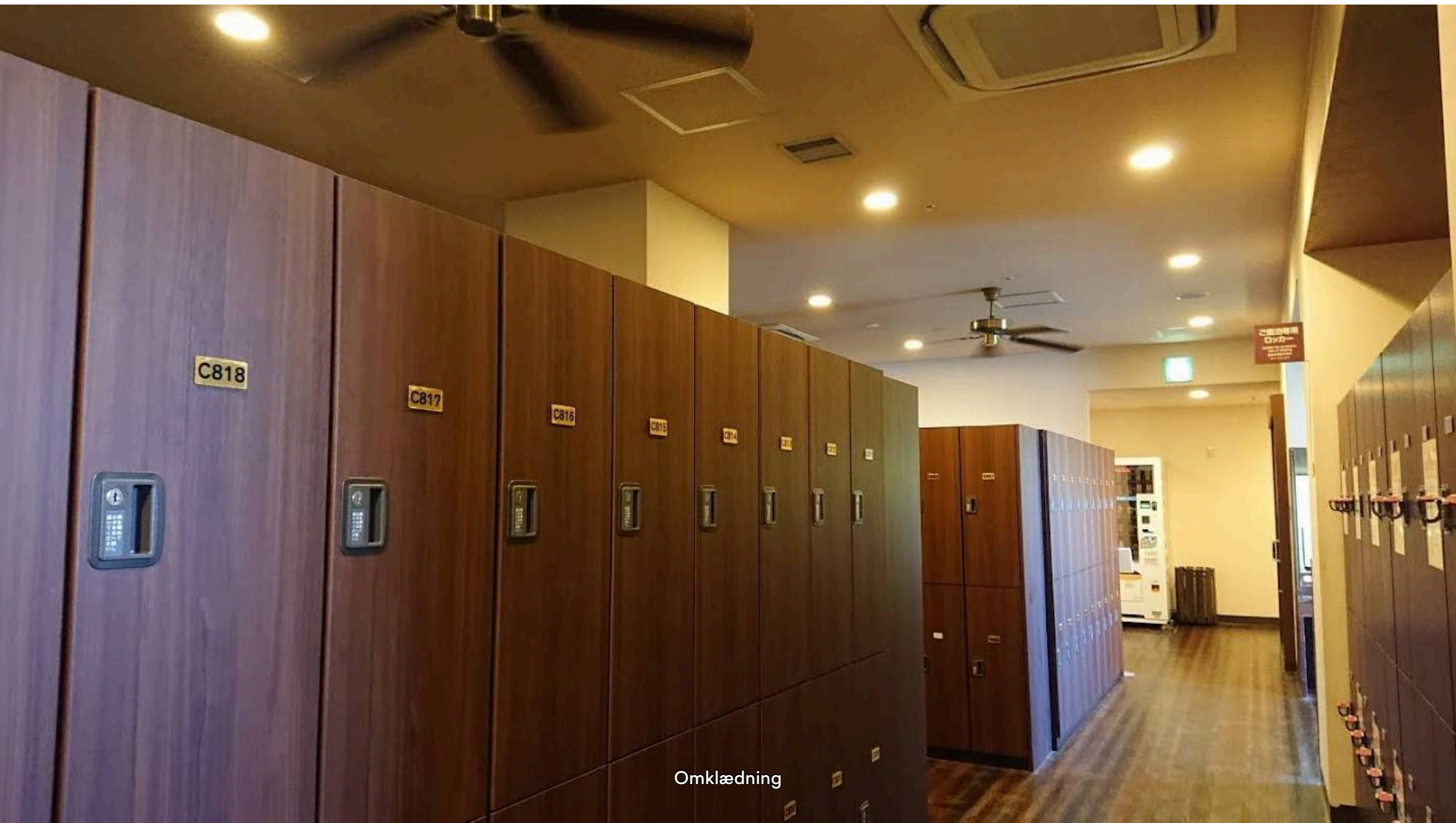

Omklædning

Ude

Ude

Ude


Inde

Dag 109



Afgang

🇯🇵 **12. juli 2024, Japan, Akita Eki**

Tager til Aomori.
Har 2 nætter der før jeg tager en færge til Hakodate.
I dag:
Færgebillet køb
Vaske tøj
Manicure
Og .....

Jane Nilsson og...!, venter spændt på svar😊

Tidspunkt	Overskyet	Højde
11.04	☁️ 23 °C	17 m



Busstationen

Dag 109



Mere bakket

🇯🇵 **12. juli 2024, Japan, Shukugawara Eki**

Hvor det førhen var rismarker næsten så langt man kunne se, er det nu mere bakket.

Knold PS nu er der fladt igen som 🥯

Bjørn Paulsen Smukt med bjergene i baggrunden.

Tidspunkt
14.29

Delvist skyet
⛅ 27 °C

Højde
64 m

"Bjerge" næsten

Dag 110



Den store Buddha

🇯🇵 **13. juli 2024, Japan, Shōwa Daibutsu**

Tog bussen derud. Et meget dejligt behageligt område, frodigt og stille.
Indeni Buddha var der bl.a. ophængt kloge ord. Jeg har valgt de 2 som jeg synes bedst om.

Peter Hauerslev Vil du dele de kloge ord med mig?

Knold Du kan vel zoome se nederst tv

Tidspunkt	Delvist skyet	Højde
10.45	🌥️ 26 °C	16 m





Er vist fra 1984.

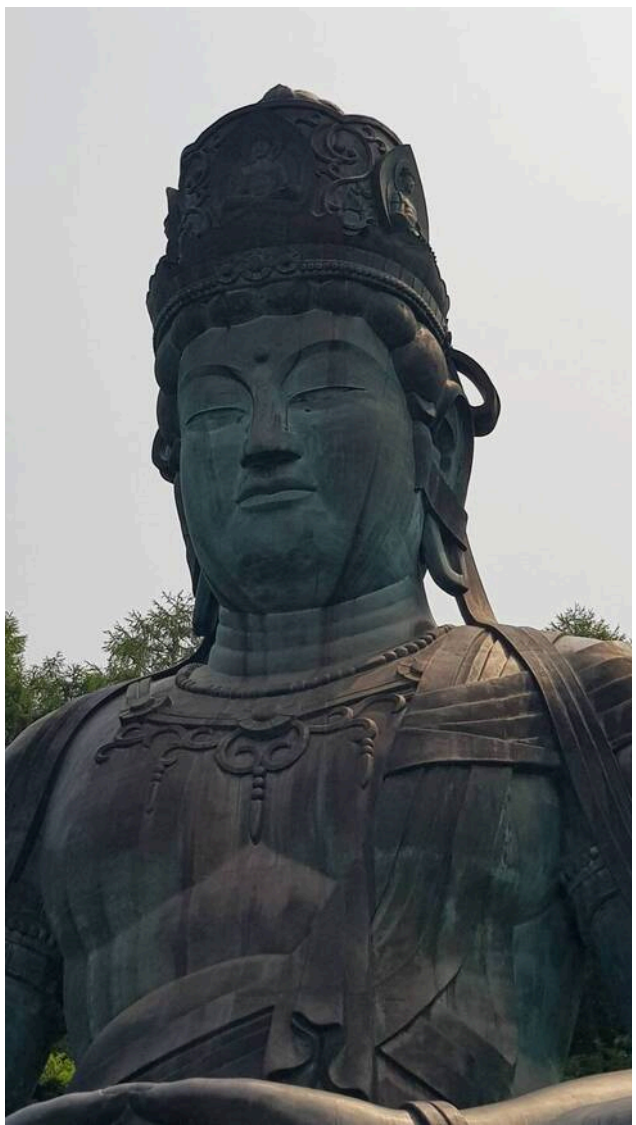



Den store Buddha

地獄極楽図案内

釈尊の発見した心の不思議力は心の行為が業因縁の法則によって善業は楽を報いられ悪業は穏すこと能はず苦果を招くことを教えたものです

Oversættelse på næste billede

Rokudou Rinne (Six paths to rebirth)

Every living thing is born and dies. It is said that after one dies, the spirit is reborn as a different life form. This is called "reincarnation".

The places where a spirit can be reborn are the realms of heavenly beings, human beings, *asuras* (pandemonium), animals, hungry spirits and hell, and these are called the "six paths".

Spirits is reborn every seven days in one of the realms and on the forty-nineth day, the spirits are assigned to which realms they will go. That is the reason why the Forty-ninth Day Ritual is very important.

Oversættelsen



Masser af kloge ord hængt op





Dag 110



Indeni den store Buddha

🇯🇵 **13. juli 2024, Japan, Shōwa Daibutsu**

Og en etage op var der meget varmt, solen bager jo på kobberpladerne.

Tidspunkt
11.08

Overskyet
☁️ 26 °C

Højde
16 m



1. sal mange små statuetter

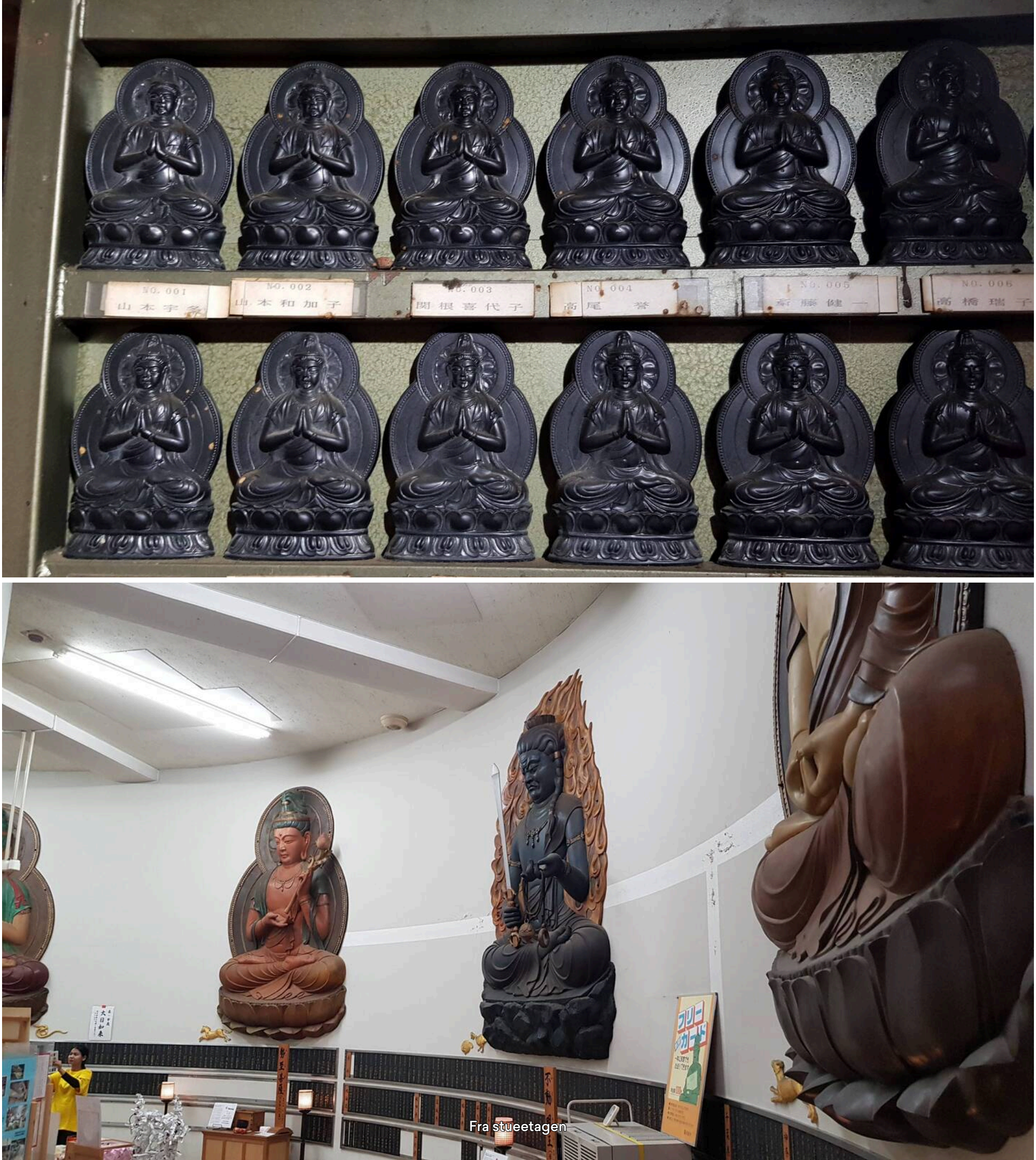

Fra stueetagen

Dag 110



Parken omkring den store Buddha

🇯🇵 **13. juli 2024, Japan, Shōwa Daibutsu**

Frodigt, grønt, køligt, stille - et dejligt sted.

Tidspunkt	Overskyet	Højde
11.23	☁️ 26 °C	16 m

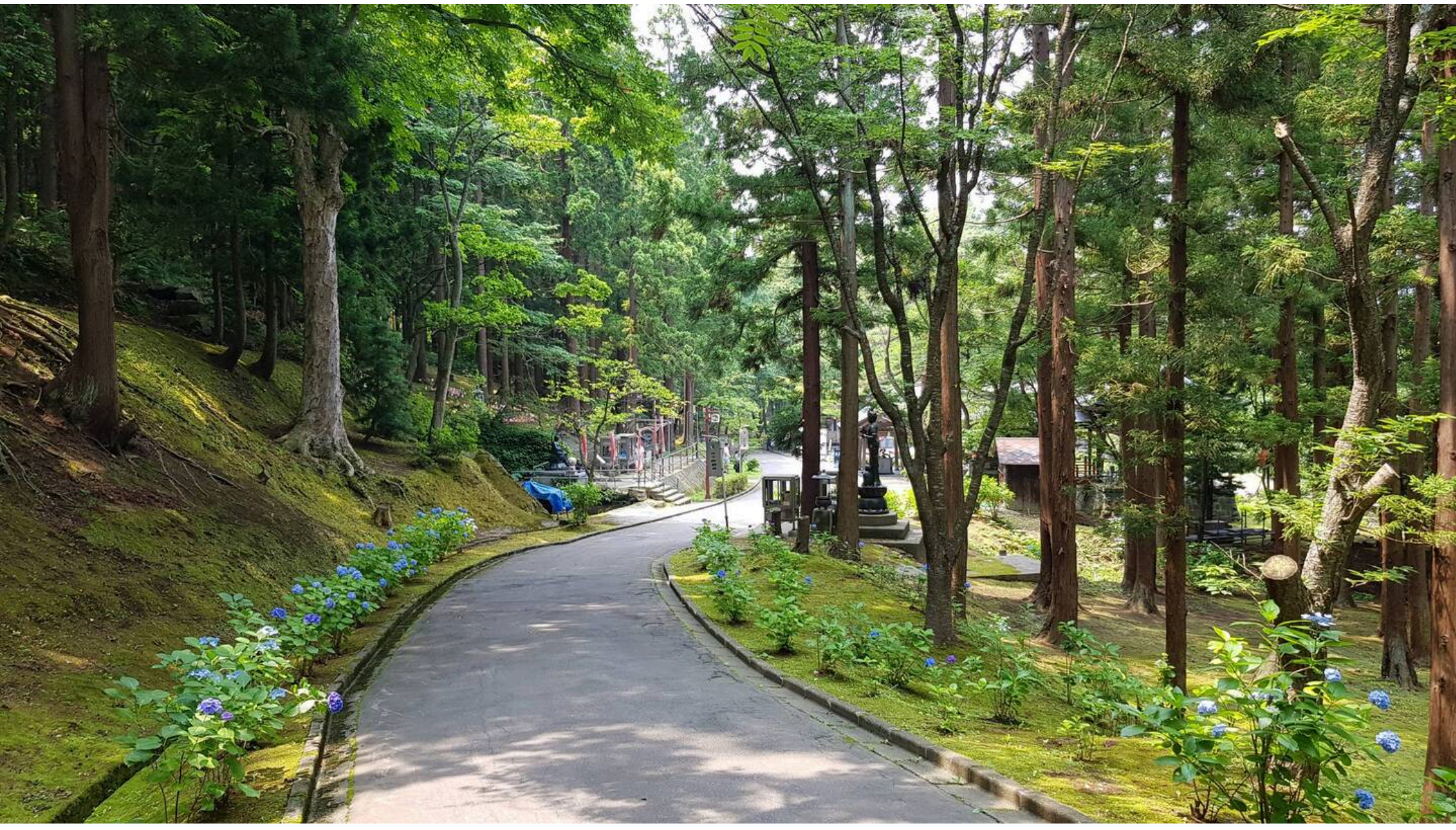




Vinden sender bønnen afsted

Dag 110



En helligdom tæt ved den store Buddha

🇯🇵 **13. juli 2024, Japan, Shōwa Daibutsu**

Inkl. en stenhave😲

Tidspunkt	Overskyet	Højde
11.34	☁️ 26 °C	21 m







Stenhave foran tårnet



Fin stenhave

Dag 110



Videre

🇯🇵 **13. juli 2024, Japan, Shōwa Daibutsu**

Har fået købt flybilletter, tager til Seoul Sydkorea, bliver der lidt og så via San Francisco til Anchorage Alaska.
Og nu igen i japansk spa - kan faktisk godt li' det.

Annie Hauerslev Det bliver også spændende at følge... 🤗😀

Tidspunkt	Delvist skyet	Højde
14.15	🌥️ 26 °C	11 m

Dag 111



Færgetur

🇯🇵 **14. juli 2024, Japan, Shinjō Gawa**

Tog en taxi til færgeterminalen. Tager færgen til Hakodate, turen tager 3t 40min.

Tidspunkt
09.14

Overskyet
☁️ 24 °C

Højde
Havoverfladen



Denne færge skal jeg med

Dag 111



Færgeturen

🇯🇵 **14. juli 2024, Japan, Shinjō Gawa**

Havde købt standard billet og fandt et hjørne hvor jeg kunne sidde😂👍
Ingen restaurant om bord kun automater og microovne til at opvarme færdigretter. Købte en lille portion spaghetti med kødsovs og en is.
Havet er fladt, vind 1-3 m/s så behageligt overfart.



Peter Hauerslev Skal du til Hakodate eller Moruran? Nåh Hakodate, så jeg nu. Er der nogle særlige forventninger til stedet?

Knold Næ endnu en japansk by på vej til Sapporo

Tidspunkt	Overskyet	Højde
10.09	☁️ 24 °C	Havoverfladen

Mit hjørne


Så er vi på vej😀

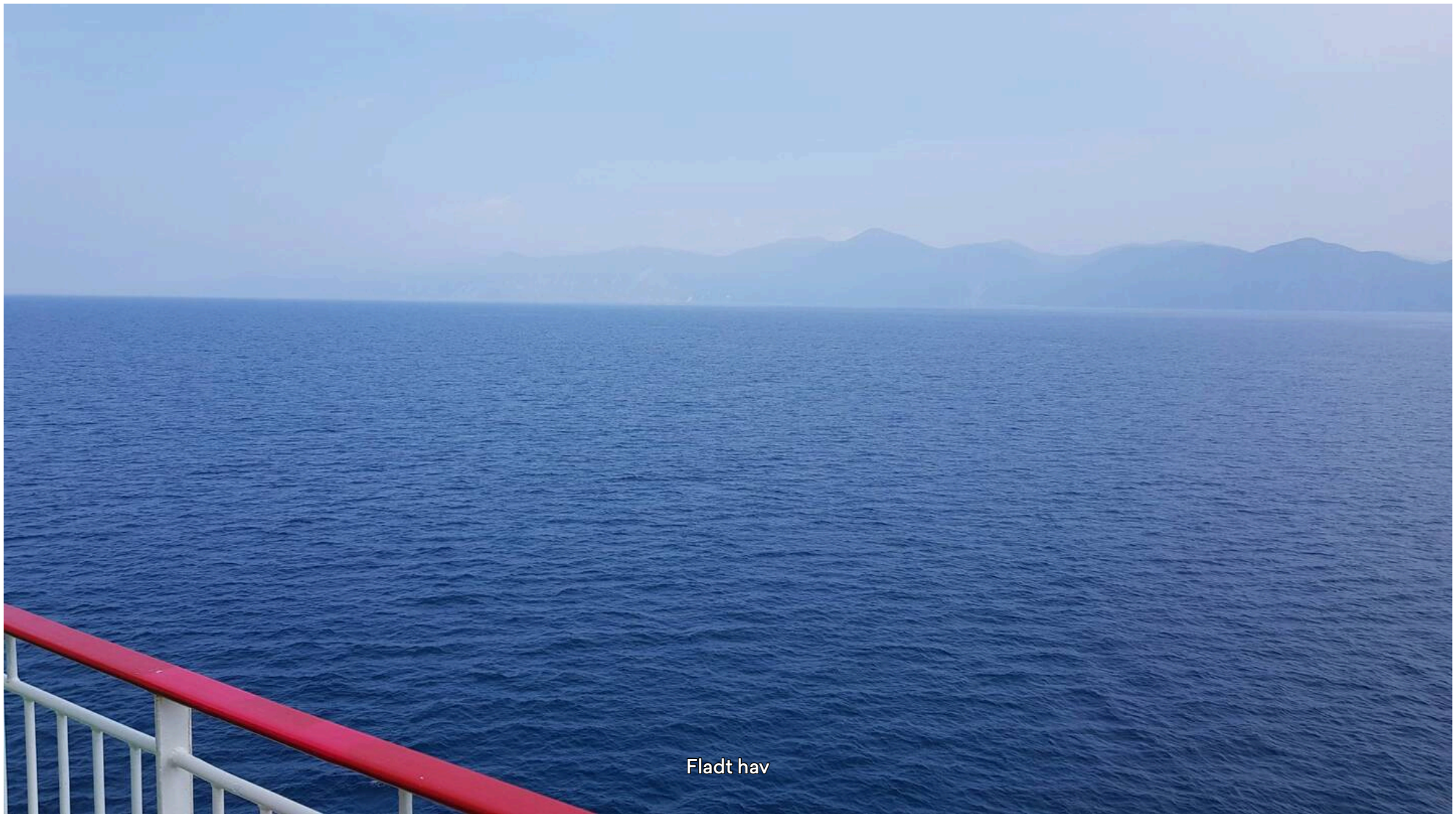
Fladt hav

Dag 111–113



Hakodate

🇯🇵 **14.–16. jul. 2024, Japan, Chitosechō Eki**

Ankommet til hotel. Jeg tager sgu den nederste🥰

Tidspunkt	Overskyet	Højde
13.56	☁️ 25 °C	12 m

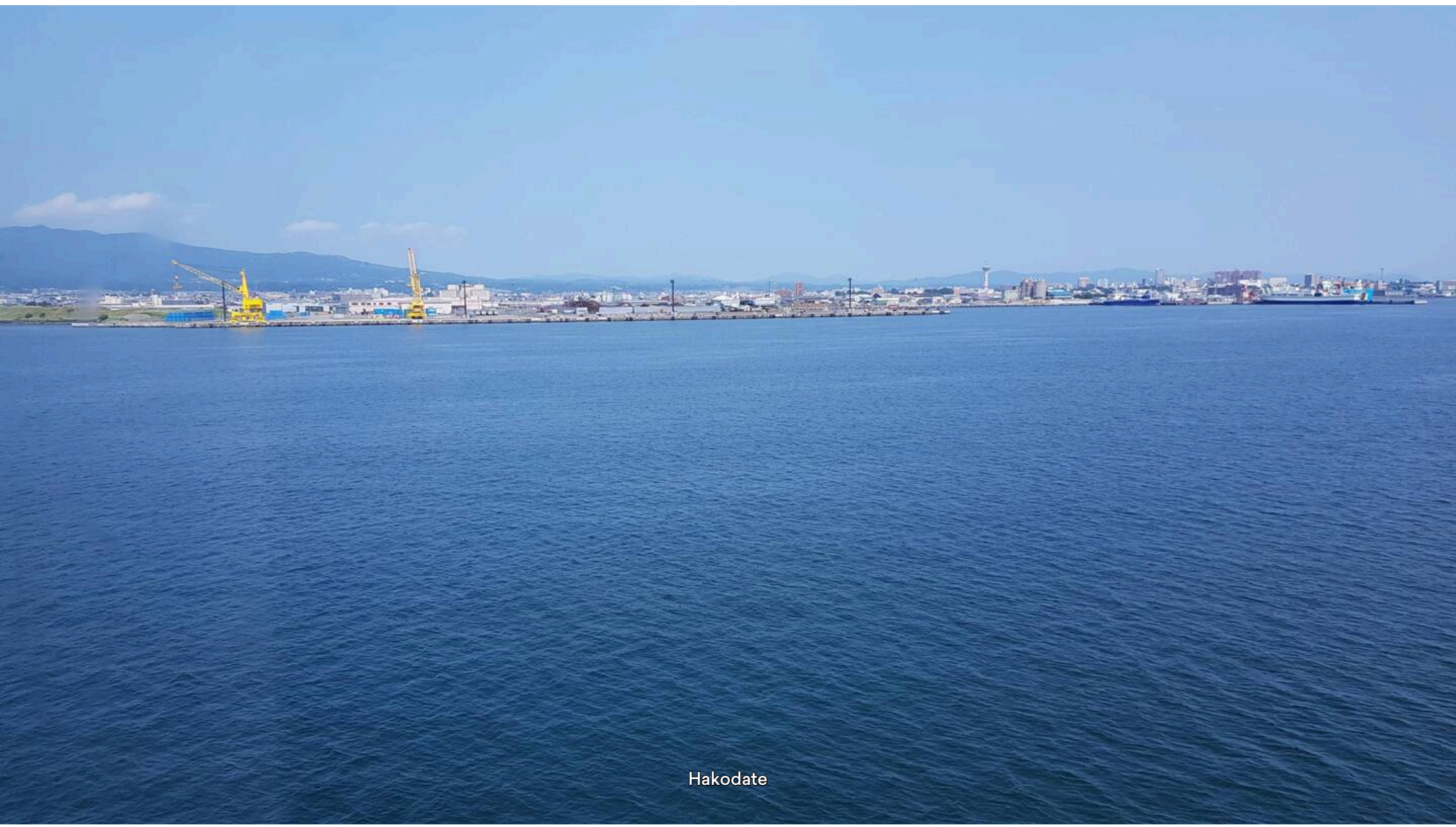

Hakodate

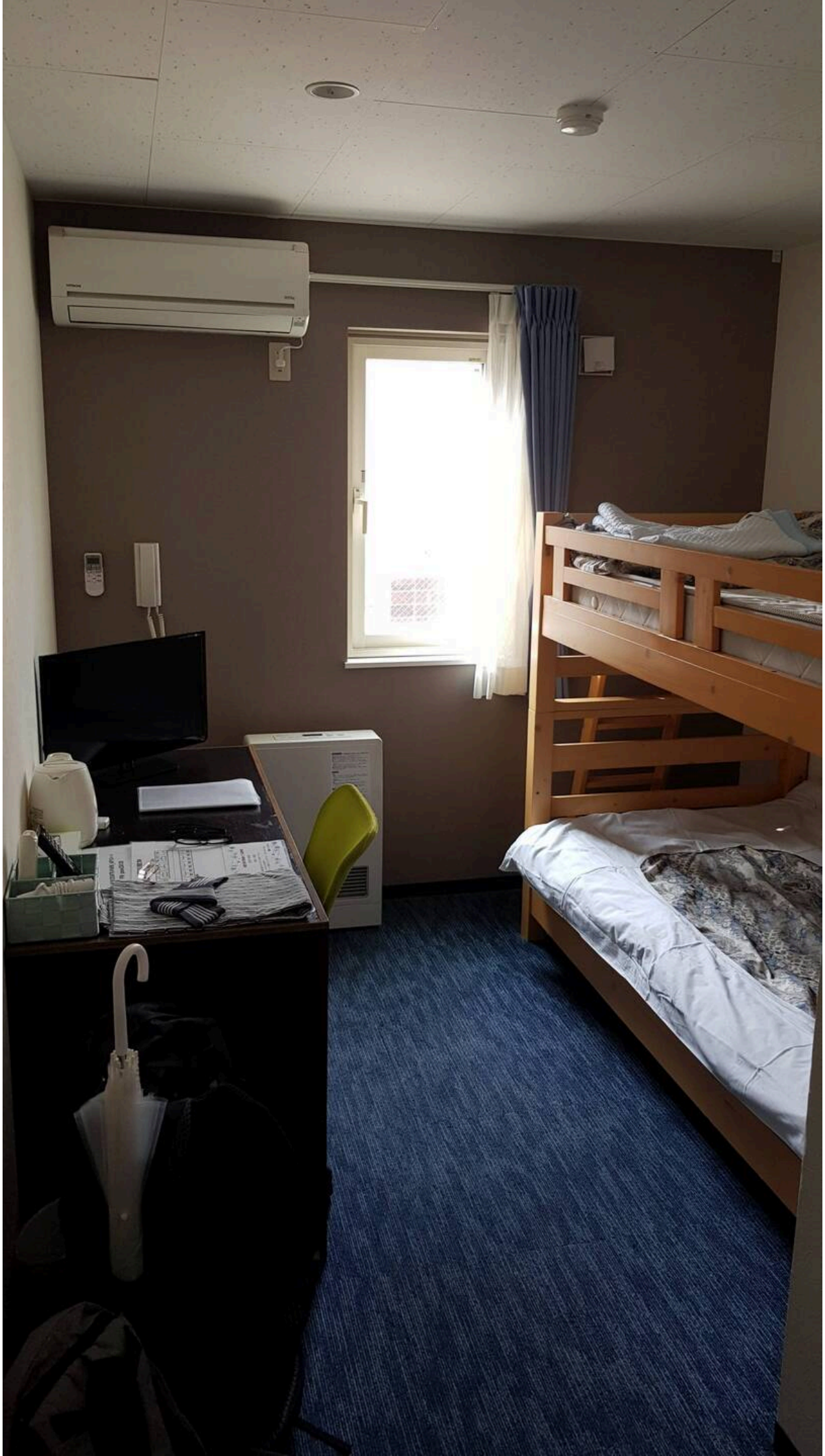

Dag 112



Goryokaku tårnet

🇯🇵 **15. juli 2024, Japan, Goryōkakuchō**

Fin udsigt over Goryokaku fortet og byen Hakodate.
Det var her at Japan åbnede op handel med andre lande - USA tvang det igennem.
Dermed ophørte samuraiernes periode og en ny æra for Japan begyndte.

Tidspunkt	Klar dag	Højde
10.15	☀️ 25 °C	29 m



Goryokaku fortet

Udsigt



Bjerge i baggrunden



Havn i baggrunden

Arrival of Perry's fleet and opening of Hakodate Port



Conference hall in Hakodate:
courtesy of Hakodate City Central Library

Commodore M. C. Perry of the U.S. Navy, who arrived at Uraga in 1853, demanded the Tokugawa shogunate to open its doors to the rest of the world. Succumbing to the threat of force from the enormous "black ships," the shogunate concluded the Treaty of Peace and Amity between the United States of America and the Empire of Japan in 1854 and decided to open the ports of Shimoda in Izu and Hakodate (Until the Meiji era, the name 函館 (Hakodate) was written 箱館). Hakodate thus became a port that was open for international trade.

Historisk information

The Battle of Hakodate and Goryokaku

Shortly after the Meiji Restoration in early 1868, Vice Admiral Enomoto Takeaki and about 3,000 soldiers of the fallen Tokugawa shogunate left Edo (Tokyo) in a fleet of eight warships. By October they had reclaimed southern Hokkaido and occupied Goryokaku. After just seven months, however, Goryokaku was reclaimed by the imperial army. The fall of Goryokaku brought to an end the Battle of Hakodate and Japan's civil war. It was also the end of the long-standing feudal system and the beginning of a new era.



特別史跡五稜郭跡（五稜郭公園）

箱館奉行が蝦夷地（北海道）を統治するために、役所を新築する敷地として整備した洋式の城郭であり、5つの突角をもつ星型であるところから五稜郭と呼ばれている。
蘭学者武田斐三郎の設計で安政4年（1857年）着工。元治元年（1864年）完成。昭和27年（1952年）3月、国の特別史跡に指定された。

Goryokaku

Construction of the fort was ordered by the magistrate of Hakodate in order to provide a secure location for an office from which Ezo (Hokkaido) could be governed. The name"Goryokaku" includes a reference to its pentagonal star shape. The western-style fort was designed by Takeda Ayasaburo, a Japanese expert in Dutch studies. Construction took seven years from 1857 to 1864. It was designated a national special historic site in March 952.



榎本武揚

天保7年～明治41年（1836年～1908年）。
江戸（東京都）生。オランダ留学後、幕府海軍副総裁。明治元年（1868年）旧幕府軍脱走軍を率いて品川沖を出発し、五稜郭を占領した。

Enomoto Takeaki (1836-1908)

Born in Edo (Tokyo) and also having studied in the Netherlands, he became the vice admiral of the shogunate navy. In 1868 he led soldiers of the fallen Tokugawa shogunate to Hokkaido, proclaimed a new republic and occupied Goryokaku but was defeated within a year.



土方歳三

天保6年～明治2年（1835年～1869年）。
武蔵国（東京都）生。近藤勇らとともに新撰組を結成。仙台で榎本等と合流し、旧幕府脱走軍では陸軍奉行並となる。明治2年（1869年）5月11日箱館の一本関門（現若松町）付近で戦死。

Hijikata Toshizo (1835-1869)

Born in Musashi (in Tokyo). He was a founding member of the Shinsengumi, and served under Kondo Isami. The Shinsengumi was a special fighting unit created in 1863 to protect the Tokugawa shogunate. After joining Enomoto's forces in Sendai, Kondo became a vice-commander. He was killed in battle near "Ippongikanmon" (Wakamatsu-cho) on May 11th, 1869.



箱館奉行所

当初、箱館奉行所は函館山山麓にあったが、開港後、内陸の亀田（現五稜郭町）に五稜郭を築き奉行所を移転させた。写真は慶応年間（1865年～1868年）のもの。

Hakodate Magistrate's Office

At first, the magistrate's office was located in Motomachi Park at the foot of Mt. Hakodate. After the opening of Hakodate's port, the office was relocated to Goryokaku, out of range of the cannons of the day. This photograph was taken in the period of Keio (1865-1868).

Historisk information

Dag 112



Goryokaku fortet

🇯🇵 **15. juli 2024, Japan, Goryōkaku Ato**

I dag flere turister😀
Flot område. Fra 1914 var det en park, i 1952 blev det et historisk sted.

Tidspunkt	Klar dag	Højde
10.48	☀️ 25 °C	13 m

Indgang til fortet.

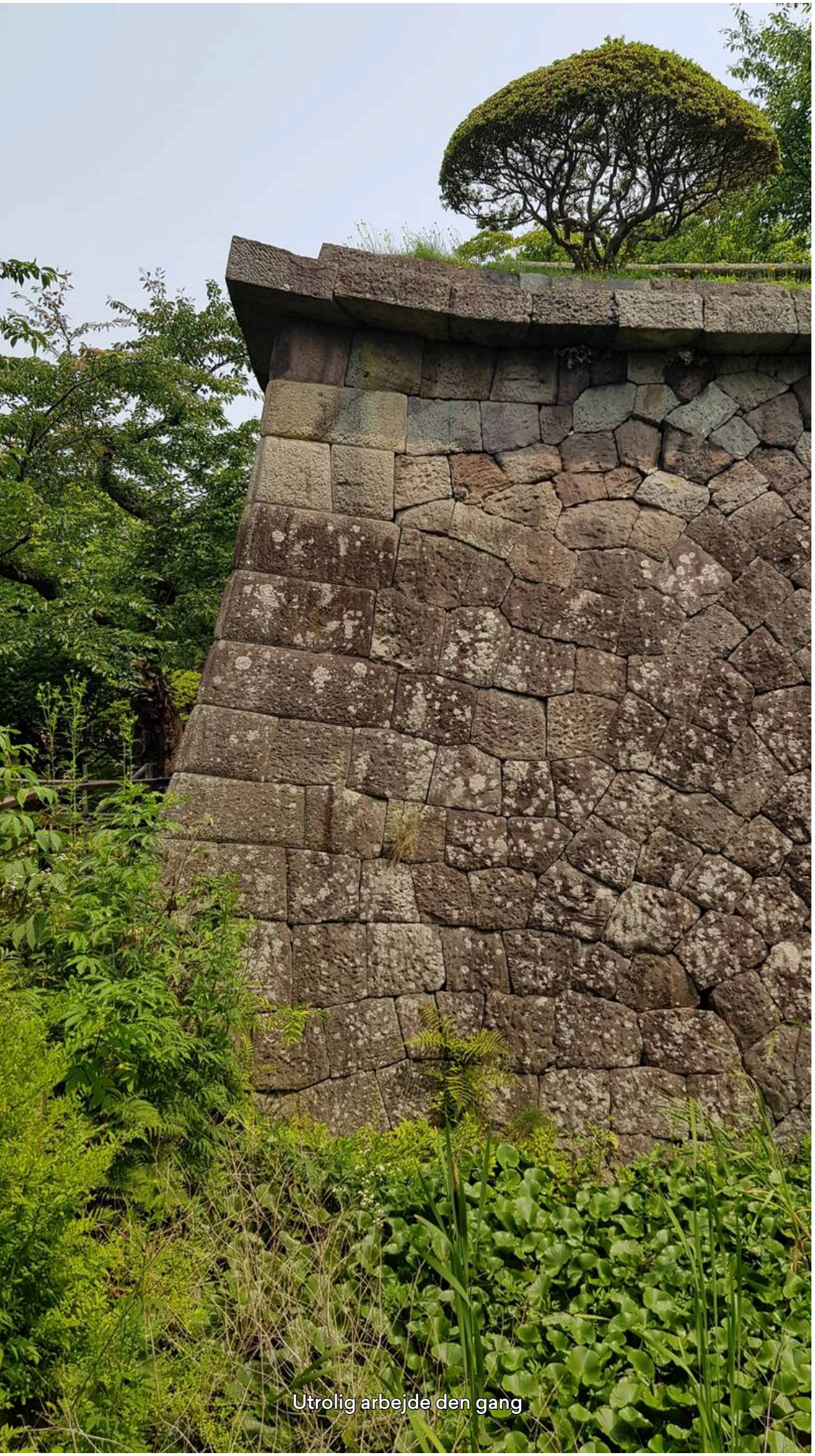

Utrolig arbejde den gang



Indgangsparti

Dag 112



Magistratens kontor

🇯🇵 **15. juli 2024, Japan, Goryōkaku Ato**

Fra 2006-2010 blev magistratens kontor genopbygget i originale materialer og med originale metoder. Ca. 30% er genopbygget

Jane Nilsson Tak for alle dine gode fortællinger🤗

Kim B Det har været et imponerende syn

Tidspunkt
10.56

Klar dag
☀️ 25 °C

Højde
15 m



Magistratens kontor

Receptions område 4 niveauer



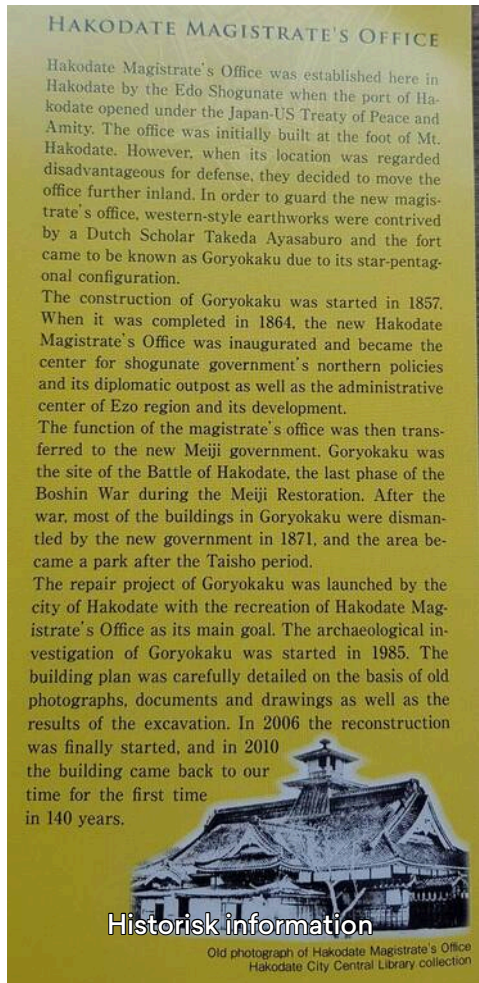

Historisk information


Kun ca 30% er opbygget resten er markeret på jorden

Dag 112



Sporvogn

🇯🇵 **15. juli 2024, Japan, Goryōkaku Kōenmae Eki**

Jeg tog sporvogn ud til Goryokaku fortet og hjem igen.
Det pudsige ved dem og busser er at man bare stiger ombord og så betaler man når man skal af.

Tidspunkt	Klar dag	Højde
14.00	☀️ 27 °C	24 m



Sporvognen hjem

Dag 113



Afgang

🇯🇵 **16. juli 2024, Japan, Hakodate-eki**

Tager til Noboribetsu, næstsidste stop i Japan.
Vil se på om jeg kan leje en bil😉

Tidspunkt	Klar dag	Højde
09.31	☀️ 23 °C	9 m



En hvil før stationen i baggrunden

Dag 113–116



Ankommet

🇯🇵 **16.–19. jul. 2024, Japan, Noboribetsu-eki**

Det viser sig at jeg kan låne en cykel og turen jeg påtænker er under 25 km. 🥰🚲🥰

Jane Nilsson go' vind🚴

Jane Nilsson ja,man er jo nojsom, når det skal værdipapirer. bare madrassen er god og en kølig nat ZZZZZZZZZZZZZ

Kim B Jeg kan ikke huske om du stadig motionscykler hjemme i Danmark?

Knold Tja lidt til og fra løbetræning men det er jo nu 4 mdr siden

Tidspunkt
13.26

Delvist skyet
🌥️ 25 °C

Højde
13 m



Noboribetsu station

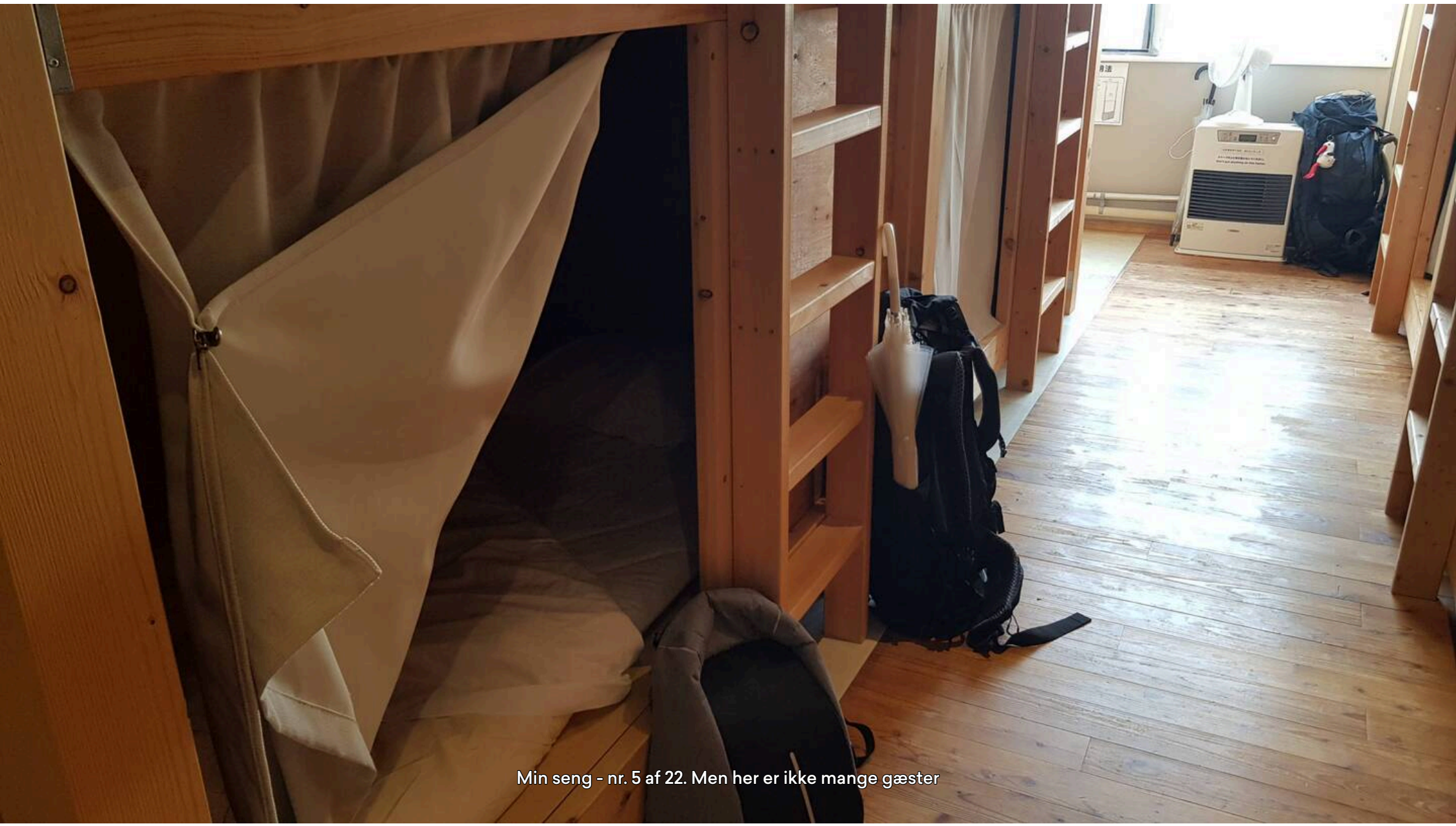

Min seng - nr. 5 af 22. Men her er ikke mange gæster



Dag 114

Cykeltur - søen Kuttarako

🇯🇵 **17. juli 2024, Japan, Kuttara-ko**

Søen er faktisk en vulkan, der er ingen tilløb kun regn.
Søen:
Overflade ca. 257 moh
Den er 147 m dyb
Omfang er 7,9 km.
Flot tur op og man er jo ikke J. Vingegaard så det tog ca 1 time med stop undervejs. Tak til 🚲 el-hjælpemotor brugte 60% for at komme op🥰 tur ca. 25-30 km.

Annie Hauerslev Nice bike 🫡 og flot tour 😃

Tidspunkt	Delvist skyet	Højde
09.58	🌥️ 23 °C	271 m



Min tur - til højre ved rød pil



Min cykel med el-hjælpemotor

Der skal jeg jo op ca 220 højdemeter



Op


Og op


Flot sø

Dag 114



Cykeltur - vulkansk område

🇯🇵 **17. juli 2024, Japan, 登別市**

Området er tæt på flere vulkaner og der er aktivitet i området. Udbrud er ca. hvert 30 år.

Tidspunkt
10.52

Delvist skyet
⛅ 24 °C

Højde
307 m



Vulkansk aktivitet

Dag 114



Cykeltur - Hell Valley

🇯🇵 **17. juli 2024, Japan, Karurusu**

Helvedes dalen - ja det ligner noget fra en anden verden.

Tidspunkt
11.18

Delvist skyet
⛅ 24 °C

Højde
217 m



Ikke noget med at komme for tæt på👍



Hell Valley



Hertil og ikke længere - vandet er 80-120°

Dag 114



Hell Valley

🇯🇵 **17. juli 2024, Japan, Karurusu**

Fantastiske farver.

Bjørn Paulsen Sikke et landskab,😃

↳ **Knold** Ja og hvilke farver🤨

Bjørn Paulsen Ja, for Søren.😃

Kim B Spændende

Tidspunkt
11.26

Delvist skyet
⛅ 25 °C

Højde
222 m



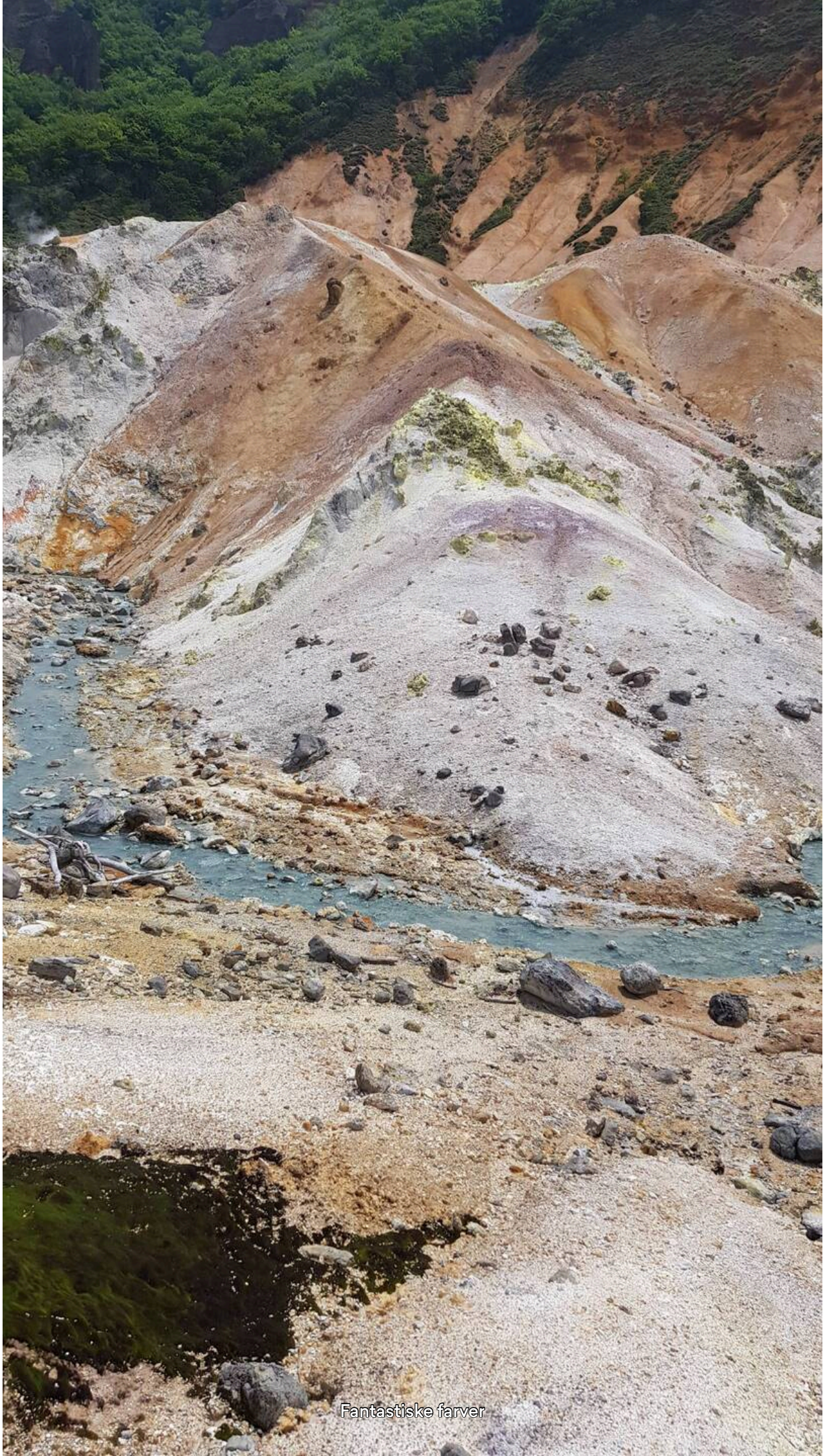

Fantastiske farver

Dag 115



Cykeltur - på bedding

🇯🇵 **18. juli 2024, Japan, Ayoro-hana**

Der er gang i bundmalingen.

Tidspunkt
10.34

Delvist skyet
⛅ 25 °C

Højde
Havoverfladen



Er det mon Hempels?



Mange bunde ordnes

Dag 115



Cykeltur - man venter

🇯🇵 **18. juli 2024, Japan, Noboribetsu-gawa**

2 der venter på fisk, tv har fanget 6-7 små og th har nok ikke fået nogle endnu🤗

Bjørn Paulsen Hyggeligt med havnerundfart.🐻😄

Peter Hauerslev Kan du tale med dem du møder på din vej?

Knold Hvis de kan engelsk ellers er det via translate APPs

Tidspunkt
10.41

Delvist skyet
🌥️ 25 °C

Højde
Havoverfladen

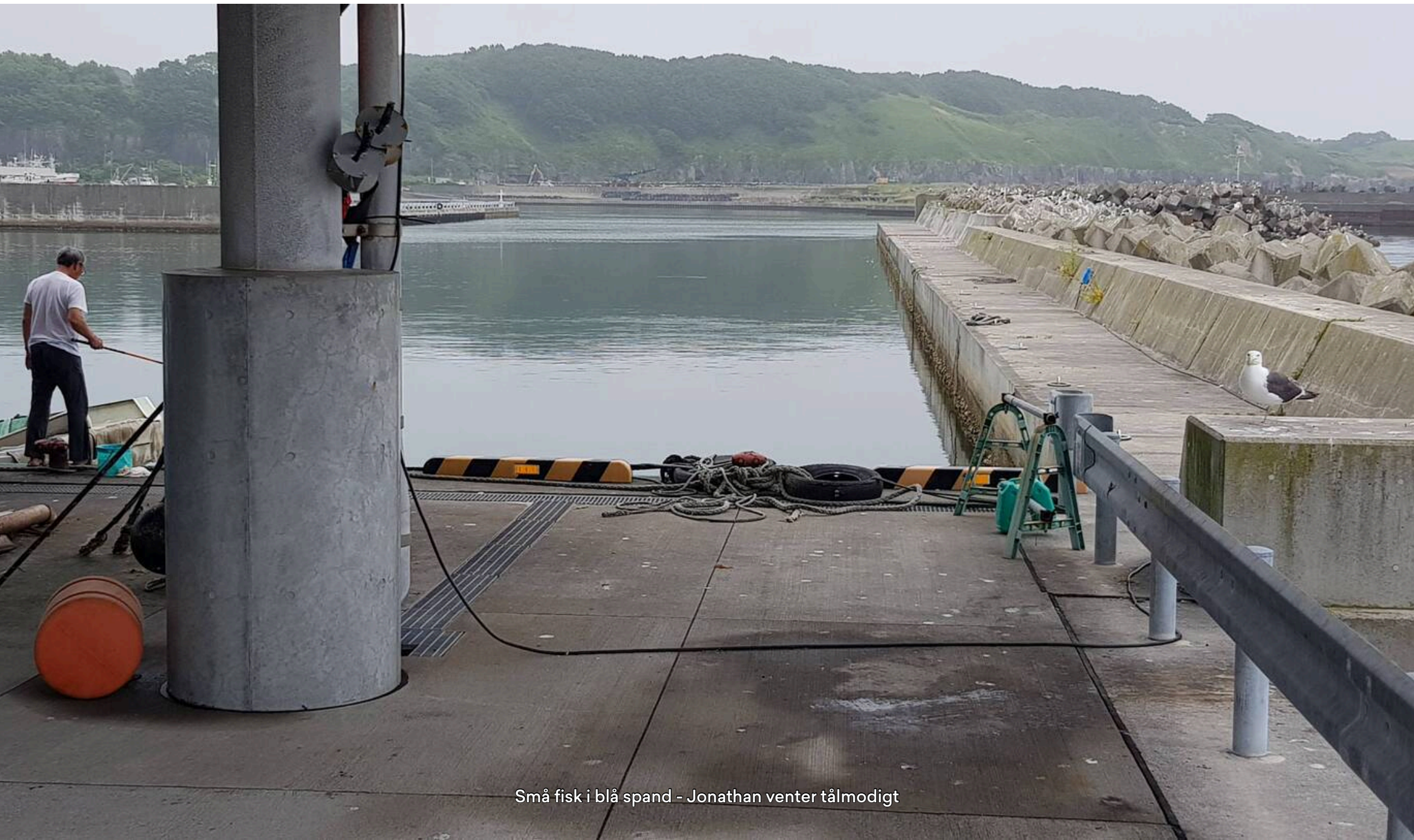

Små fisk i blå spand - Jonathan venter tålmodigt

Dag 115



Cykeltur - havnen

🇯🇵 **18. juli 2024, Japan, Ayoro-hana**

Forholdvis stor fiskerihavn - den er nok på størrelse med Hundested havn men ingen lystfartøjer.

Tidspunkt	Delvist skyet	Højde
10.52	🌥️ 25 °C	5 m



2 slæbesteder i dag er kun 1 i brug

Yderhavnen

Inderhavnen

Dag 116



Afgang til Sapporo

🇯🇵 **19. juli 2024, Japan, Noboribetsu-eki**

3 nætter i Sapporo
Skal med 11:29
Det er en trist grå dag overskyet og lidt drypperi.

Peter Hauerslev God tur., 🙏 Hvor længe skal du være på vej til Sapporo?

Knold Tager til Seoul mandag.

Tidspunkt	Tåge	Højde
10.50	23 °C	10 m



Har reserveret sæde i vogn nr. 2

Dag 116–119



Ankommet

🇯🇵 **19.–22. jul. 2024, Japan, Hokkaido University Botanical Gardens**

Skal nu vente til kl. 16 før kan man ikke foretage check-in.

Tidspunkt
13.03

Overskyet
☁️ 23 °C

Højde
20 m



Købte en karry ret til frokost her.

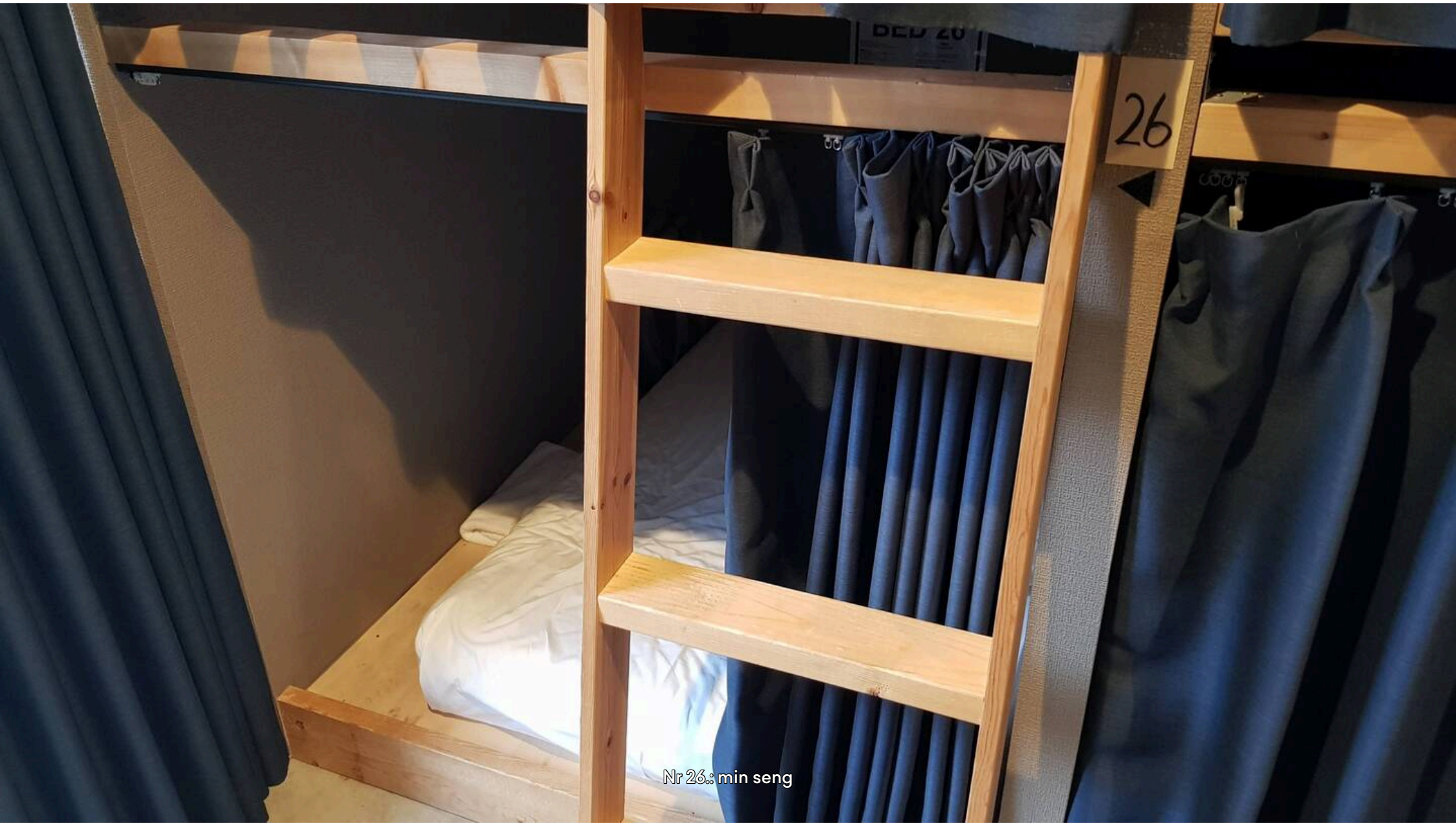
26
Nr 26.: min seng

Dag 116



Mor i køkkenet

🇯🇵 **19. juli 2024, Japan, Kita-rokujō**

Plads til 10 gæster.
Fik Ramen baseret på kylling og en øl.
I medens kørte togene over os ca hvert minut👍

Tidspunkt	Overskyet	Højde
18.12	☁️ 24 °C	25 m



Dag 117



Sapporo beer museum

🇯🇵 **20. juli 2024, Japan, Kita-nijō**

Trængte til øl, så jeg valgte at besøge dette museum.
Masser af tekst på japansk og A4 ark med tilsvarende engelsk tekst. Det var overstået på 20 min.😜
Smagte deres sidste bryg og giver 5 af 6 🌟
Smagte også deres alkoholfri øl og af sådan en 2 af 6🌟 de har noget at lære af Carlsberg 😉
Modsat Heineken i Amsterdam var entre gratis men man skulle betale for smagsprøver.

 **Bjørn Paulsen** Altid dejligt med godt øl.😃

Tidspunkt	Overskyet	Højde
10.59	☁️ 30 °C	15 m

Øl museum





Tank som var i brug fra 1965 til 2003



De første mærkater



De tidlige plakater



De seneste plakater



Den første fra 1908

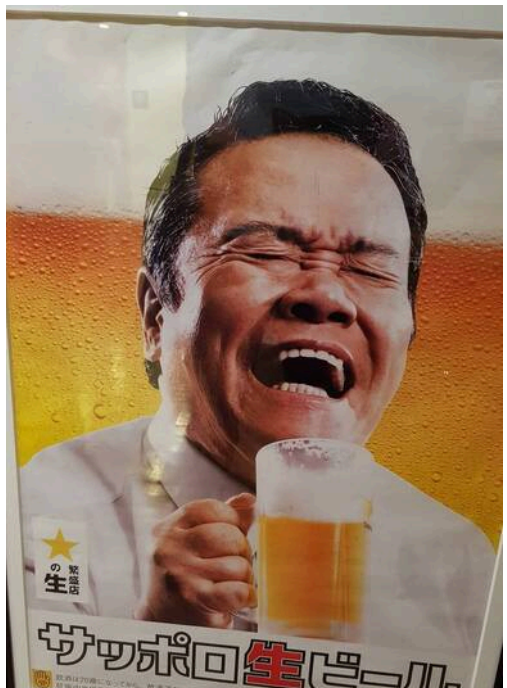

Den seneste fra 2007..



Dag 118

Søndag slentretur

🇯🇵 **21. juli 2024, Japan, Nishihatchōme-eki**

Gik rundt - hen til et park område og TV tårnet.

Tidspunkt	Overskyet	Højde
11.08	☁️ 30 °C	24 m



Mit hostel - sover øverst tv ud mod vejen

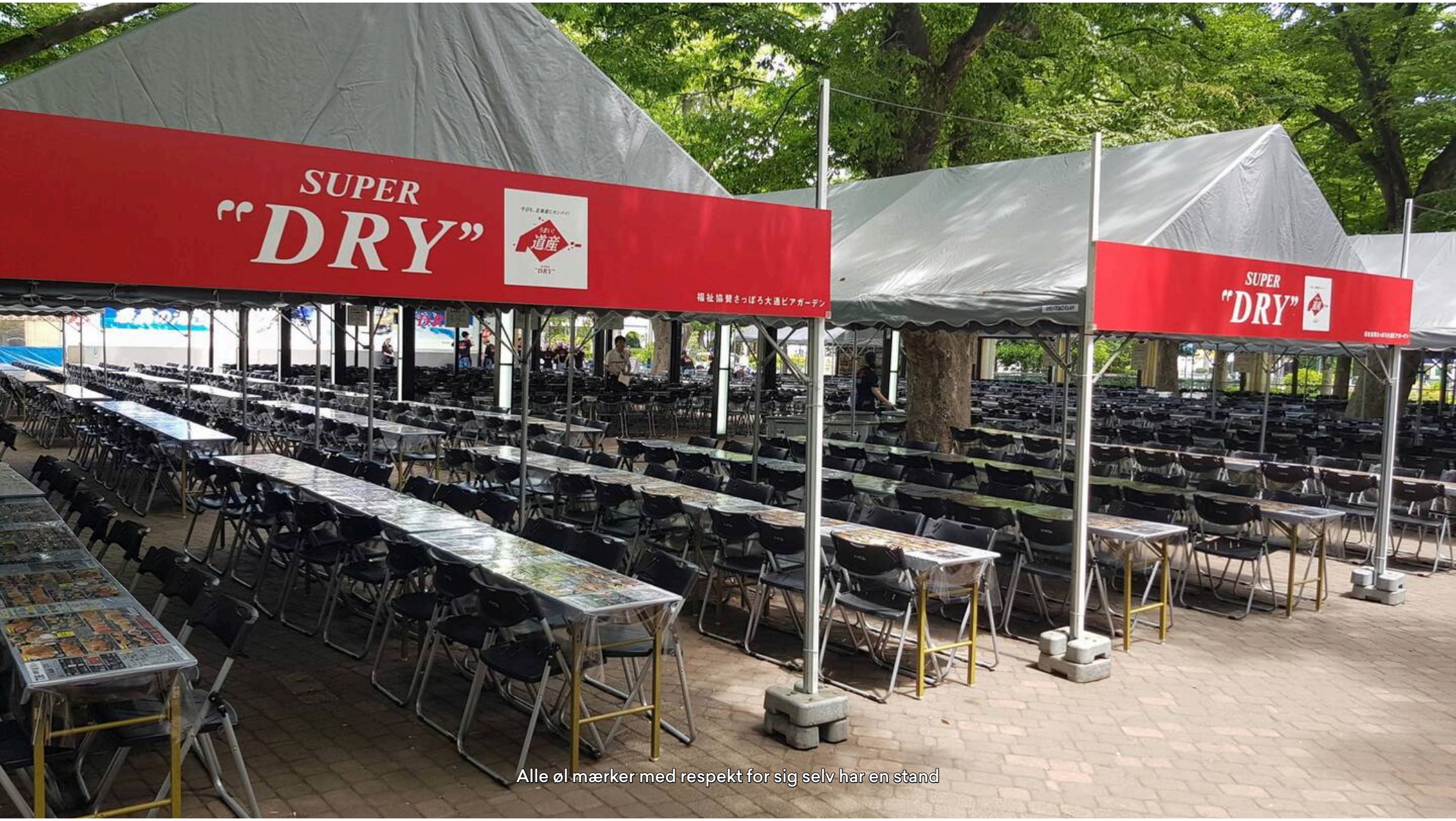

Alle øl mærker med respekt for sig selv har en stand



Bare det ikke regner😅🤣

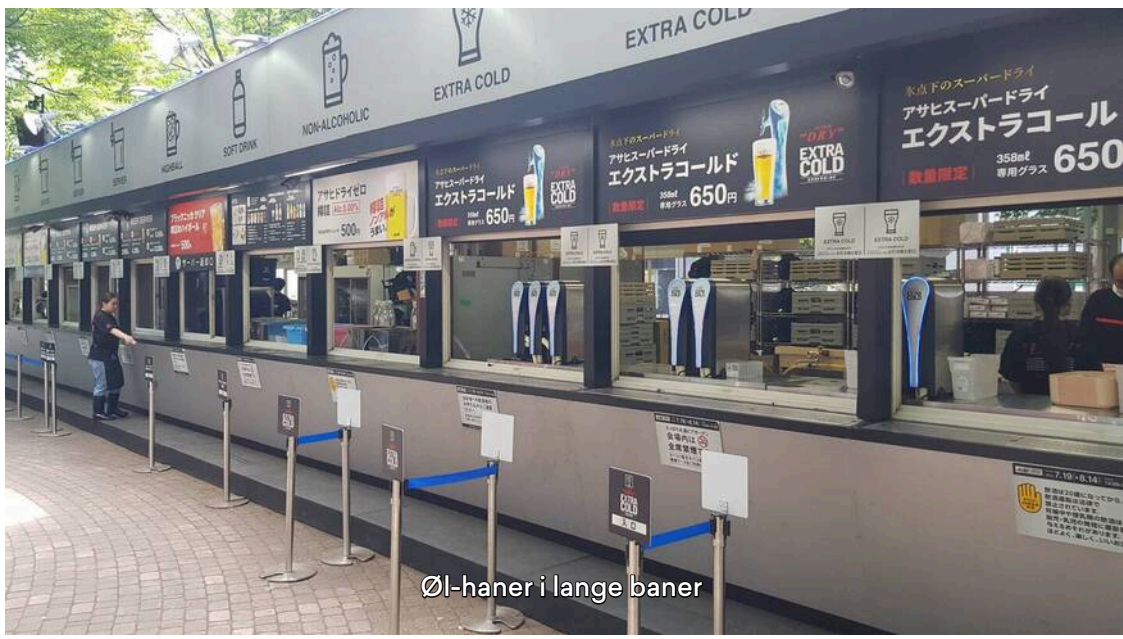

Øl-haner i lange baner

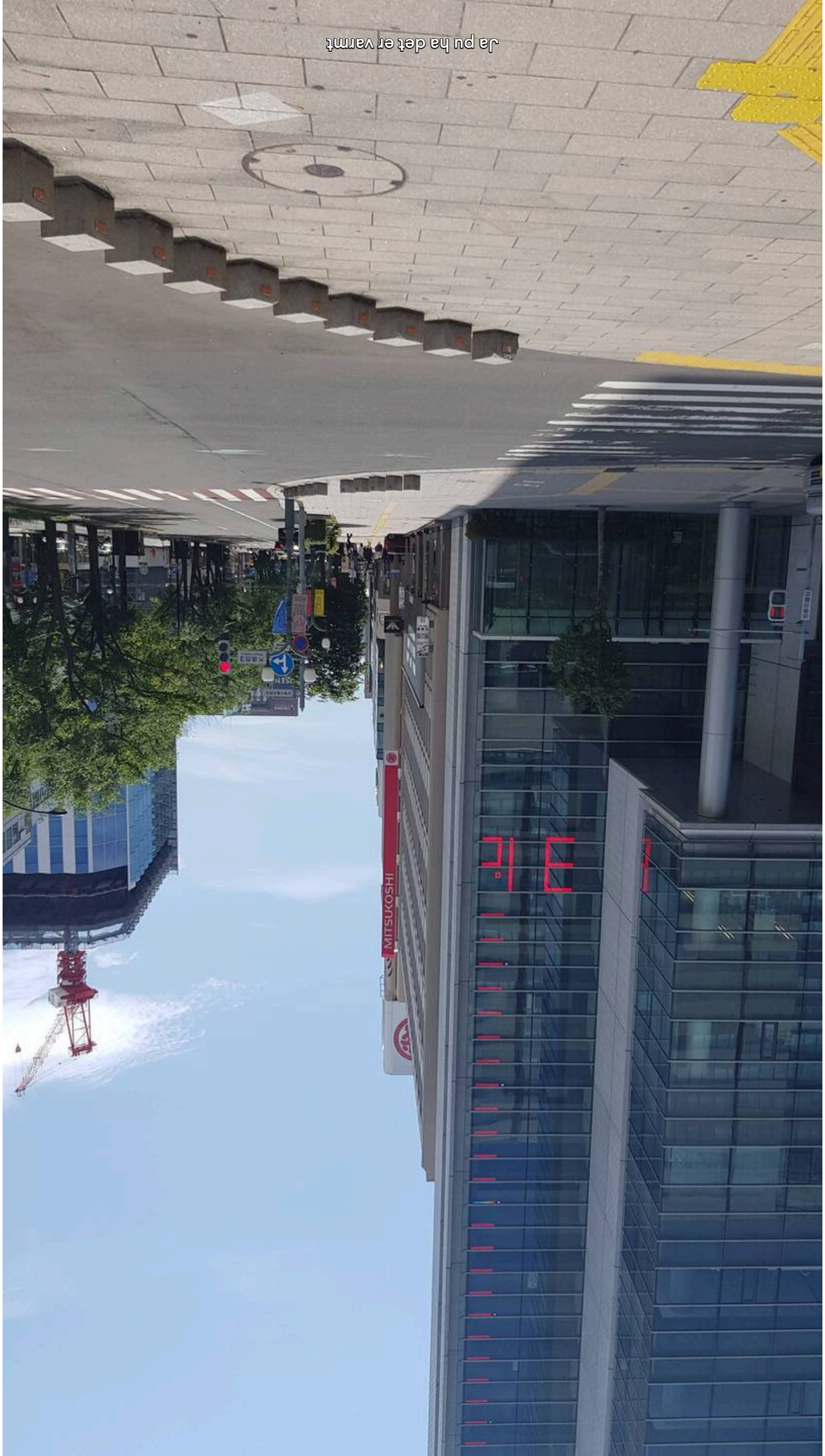

ja pu ha det er varmt

Dag 118



Søndag slentretur park området

🇯🇵 **21. juli 2024, Japan, Ōdōri-eki**

På vej mod tårnet lagde jeg mærke til at hver blomsterbed havde sin egen gartner😲🤗

Tidspunkt
11.13

Overskyet
☁️ 30 °C

Højde
24 m



På vej





Nogle af blomsterbedene



Det flotteste - 1587 blomster😍🥰



Tættere på



Dag 118

Søndag slentretur tårnet

🇯🇵 **21. juli 2024, Japan, Sapporo TV Tower**

Flot udsigt.
I bjergene har man tidligere afholdt vinter OL.

Tidspunkt	Overskyet	Højde
11.45	☁️ 31 °C	25 m

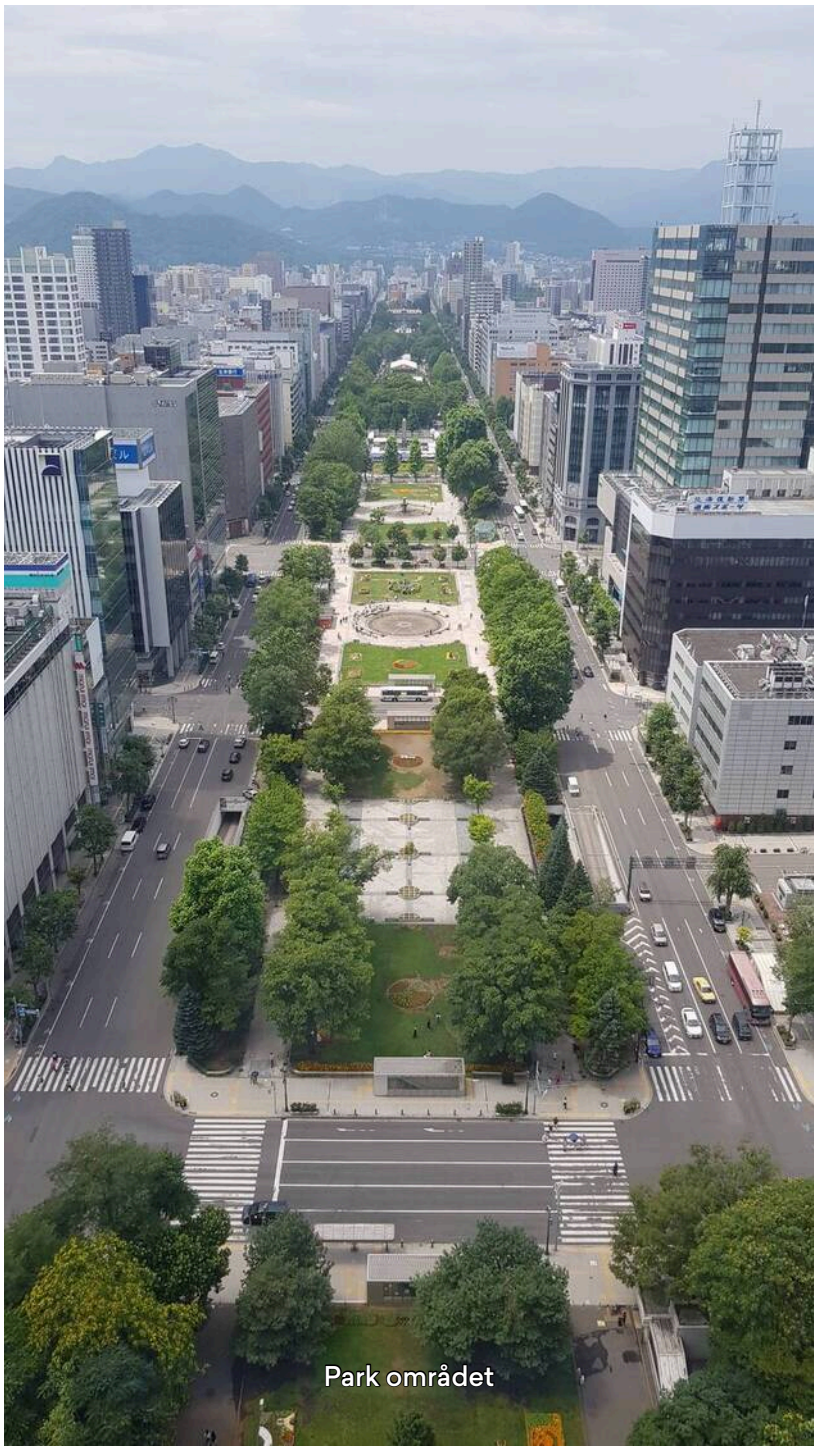

Udsigt

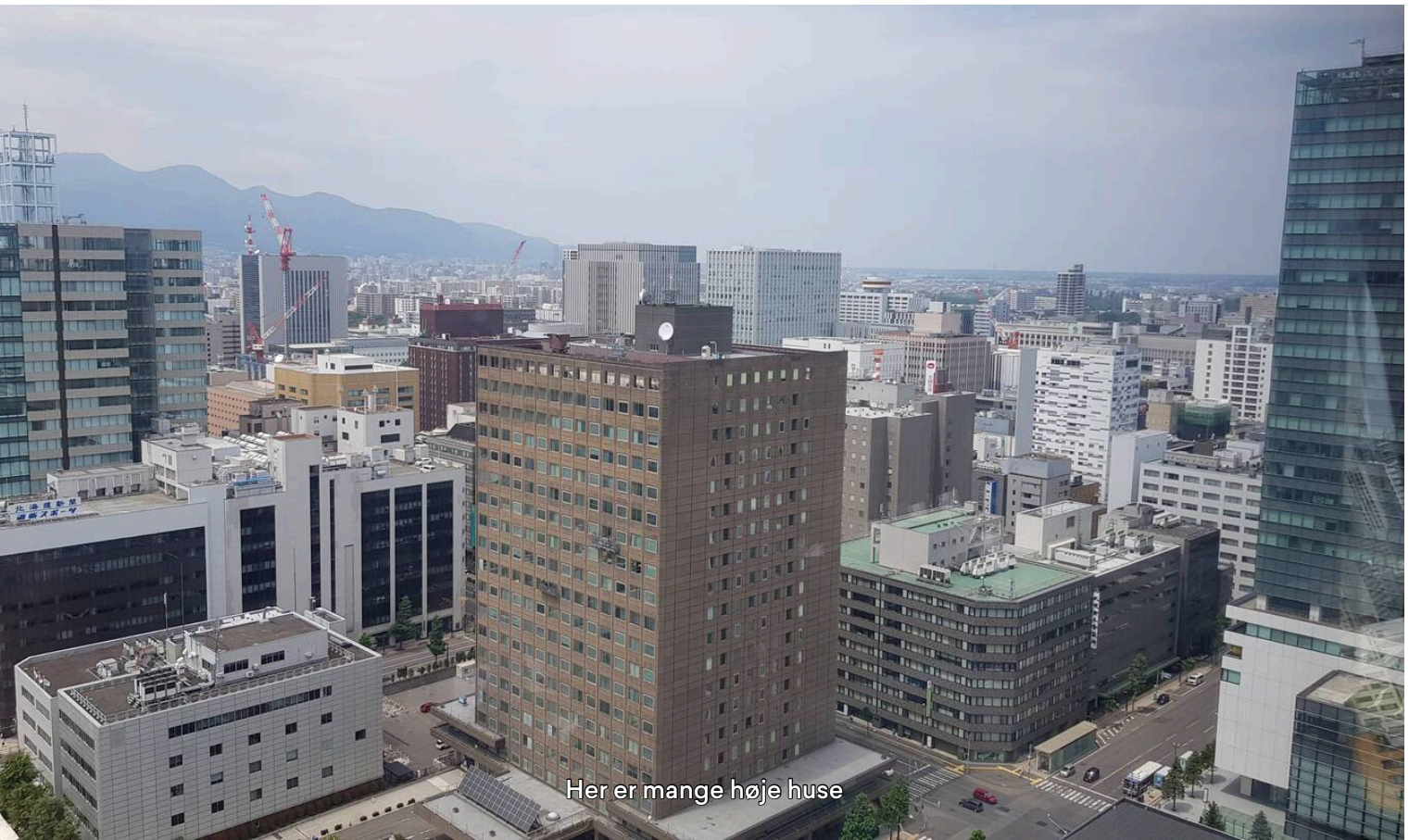



Dag 118



Søndag slentretur et gammelt klokketårn

🇯🇵 **21. juli 2024, Japan, Ōdōri-eki**

Dette klokketårn er nu et historisk sted her i Sapporo - se billederne med historisk information.
Jeg hørte det slå 13:00🤗
Selve værket var ikke tilgængeligt men der var en plakat.

Tidspunkt	Overskyet	Højde
12.07	☁️ 32 °C	30 m



Klokketårnet



Klokketårnet

Model af stedet i 1881

The Sapporo Clock Tower was constructed in 1878 as a military drill hall for the Sapporo Agricultural College, which opened in 1876.
The structure originally featured a bell tower; however, following the suggestion of Kuroda Kiyotaka, Governor of the Hokkaido Development Commission, who attended the hall's completion ceremony, a clock tower was installed in 1881.
The clockworks were manufactured by E. Howard and Co. of Boston, U.S.A., and the original machinery continues to keep time even 128 years later, making it the oldest clock tower in Japan. In recognition, on August 7th, 2009, the Sapporo Clock Tower was designated Mechanical Engineering Heritage #32 by the Japan Society of Mechanical Engineers.
On June 17th, 1970, along with the building, the clockworks were designated as one of Japan's National Important Cultural Properties.

Historisk information

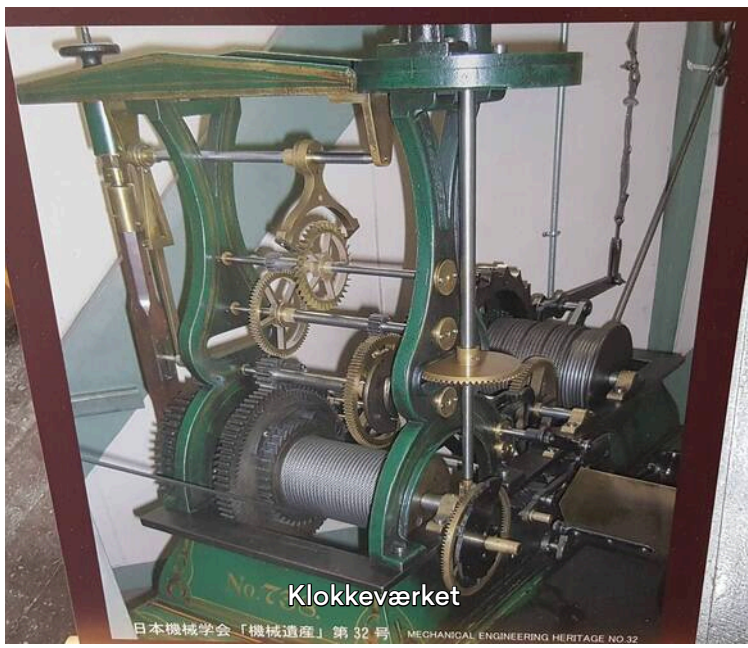

Klokkeværket

Mechanism of the Clock Tower

The tower has a four-faced pendulum striking clock, which means it ticks and rings the bell without using electricity or batteries. The turret clock has a five-layer structure, and is driven by the force of the weight falling from the bell on the top to the first floor.

This is Japan's oldest running mechanical turret clock.



Bell
This Western-style bronze bell (alloy of copper, tin and zinc) weighs 226 kg and measures 73 cm in height (diameter of the base: 71 cm). It rings the time every hour on the hour (156 times per day).



Diameter of the face: 167 cm
Short hand: 63 cm; material: Japanese red-cedar; weight 150 g
Long hand: 85 cm; material: Japanese red-cedar; weight: 180 g
There is a small window for changing light bulbs.

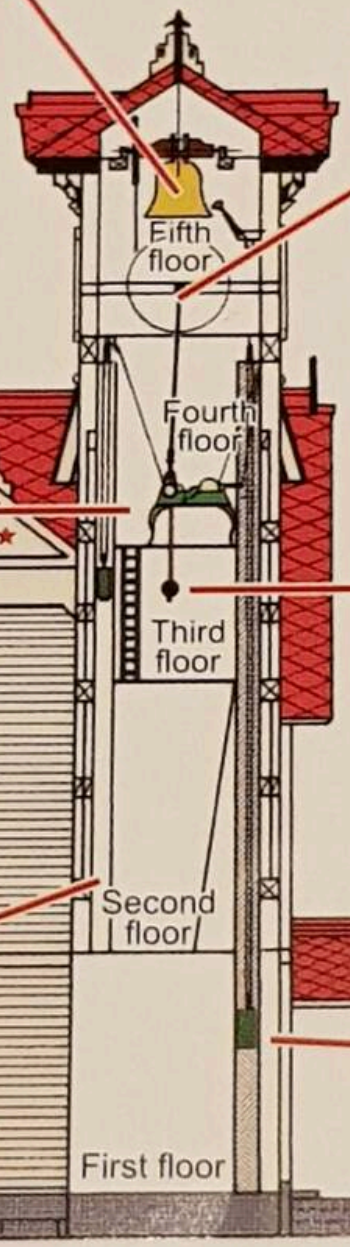

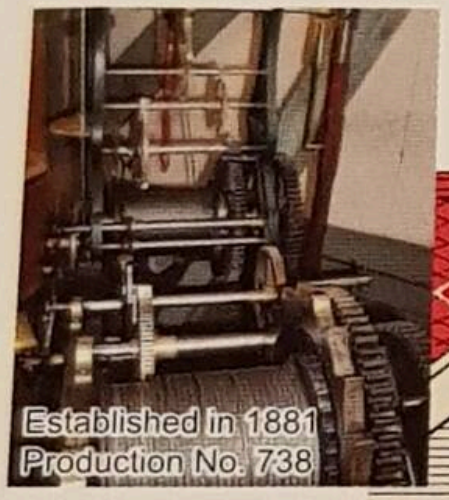

Established in 1881
Production No. 738

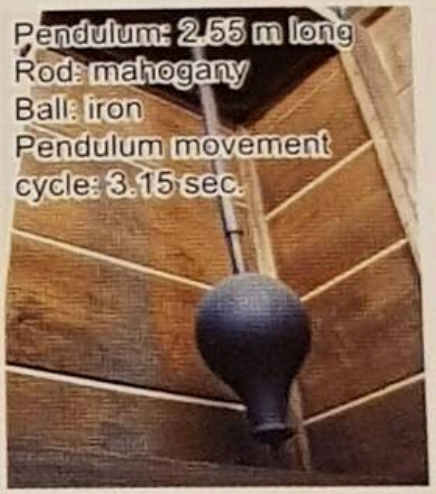

Pendulum: 2.55 m long
Rod: mahogany
Ball: iron
Pendulum movement cycle: 3.15 sec.



Clock weight (50 kg)
Amount of descent: 70 cm/day (2.9 cm/hour)



Bell weight (150 kg)
Amount of descent: 2.5 m/day (1.6 cm/time)

Fra brochuren

Dag 118



Information overload

🇯🇵 **21. juli 2024, Japan, Sapporo Station**

Billedet siger det hele.

Tidspunkt	Overskyet	Højde
13.51	☁️ 31 °C	38 m



Dag 118



Træt af...

🇯🇵 **21. juli 2024, Japan, Kita-rokujō**

Træt af:
Japan,
Hellige steder,
Ris,
Miso suppe,
Manglede engelsk kundskaber - jo mere mod nord jo mindre kan de,
Museer,
Varmen,
Fugtigheden,

Glæder mig til USA🤩
Tager i morgen mandag til Seoul Sydkorea og torsdag til Anchorage Alaska.





Bjørn Paulsen Det var federe i Mongoliet -Japan virker alt for ordnet.🐻

Jane Nilsson Men det har klædt dig- fine bisser🤗🌞

Thomas Schlage Ja, det har vi kunnet mærke på dine beretninger. Håber for dig det bliver bedre.

Peter Hauerslev Du ser godt ud. Glad og afslappet. Fortsat god tur, og tak for at du deler dine billeder og oplevelser.👍🌏🚶‍♀️🧘‍♂️😜

Tidspunkt
19.22

Delvist skyet
🌥️ 26 °C

Højde
20 m


USA here I come - soon

Dag 119



Afgang

🇯🇵 **22. juli 2024, Japan, Sapporo Station**

På vej mod Seoul dog først til lufthavnen

Tidspunkt
07.51

Overskyet
☁️ 26 °C

Højde
40 m



Mod lufthavnen

Dag 119



Check in udført

🇯🇵 **22. juli 2024, Japan, New Chitose Airport**

Mangler nu kun at bruge de sidste yen - køber noget frokost til flyveturen🤗

Tidspunkt
09.04

Klar dag
☀️ 27 °C

Højde
16 m



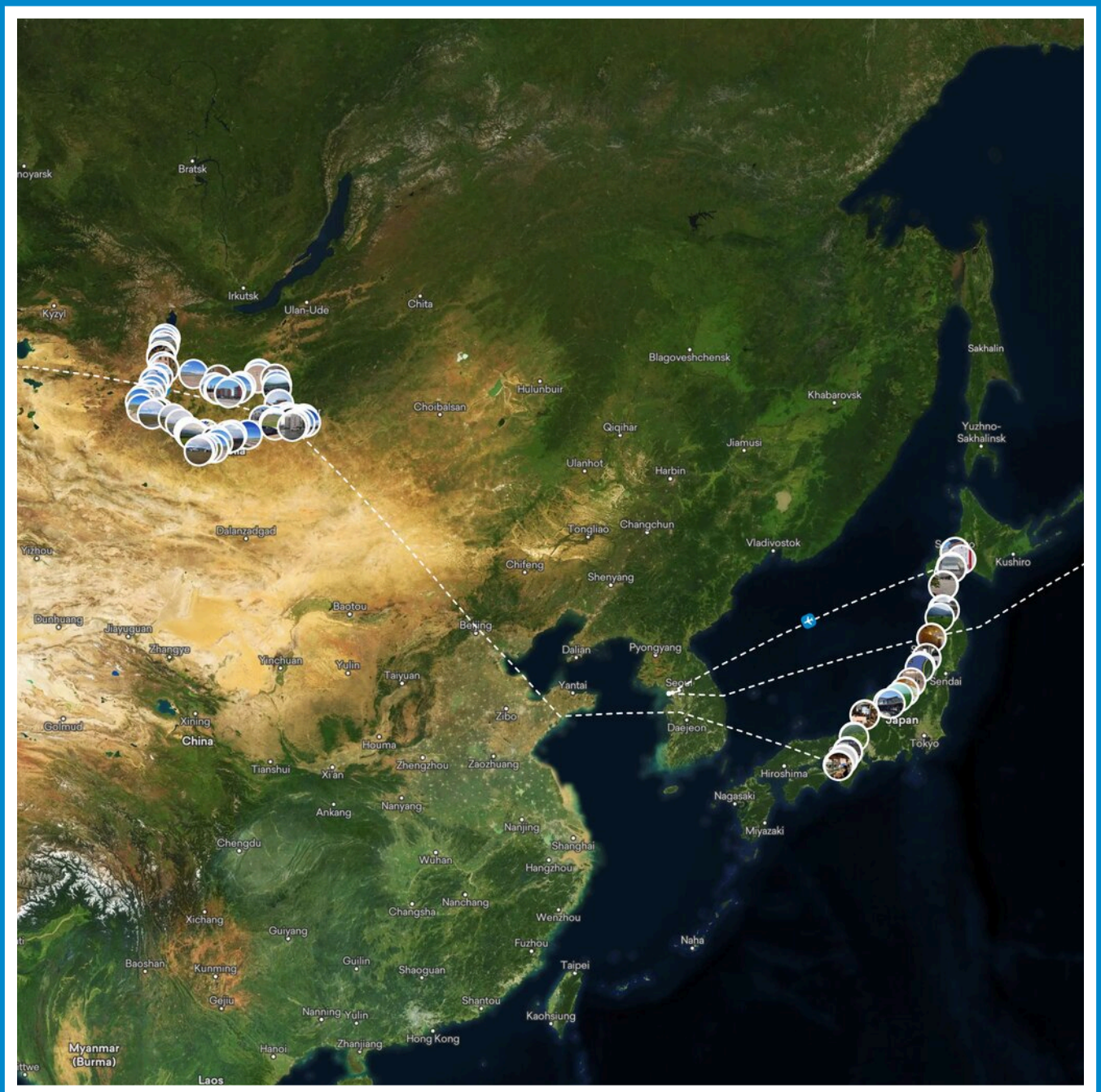

Dine FindPenguins rejser i en bog.