

Jorden rundt 2024-2025 del 7

En rejsebog af



Knold



26. marts 2024 – 25. maj 2025

Jorden rundt 2024-2025

Jeg tager rygsæk på og så afsted jorden rundt - mod øst.

🇩🇰 🇩🇪 🇳🇱 🇧🇪 🇱🇺 🇫🇷 🇨🇭 🇱🇮 🇦🇹 🇨🇿 🇵🇱 🇸🇰 🇭🇺 🇷🇴 🇧🇬
🇹🇷 🇲🇳 🇯🇵 🇰🇷 🇺🇸 🇨🇦 🇲🇽 🇵🇪 🇧🇴 🇨🇱 🇦🇷 🇺🇾 🇧🇷 🇨🇻 🇪🇸
🇵🇹 🏴

150
fodaftryk

32
Lande

426
dage

97,0k
kilometer



30,2k
kilometer

6.679
sømil

7.002
kilometer

27
sømil

©Mapbox ©OpenStreetMap

Dag 310–312



Ankommet

🇨🇱 **29.–31. jan. 2025, Chile, San Pedro de Atacama**

Er nu i San Pedro de Atacama.



Jane Nilsson ser så godt ud

Jane Nilsson dejlige smil hele vejen rundt🤗

Tidspunkt
12.28

Klar dag
☀️ 21 °C

Højde
2.435 m

Mit værelse



Frokost



Grænsen til Chile

Dag 310



Stargazing😮😲

🇨🇱 **29. januar 2025, Chile, Tulor**

Købte en tour ud tæt på Atacama ørkenen. Den var inkl. 3 prof. billeder, snacks og stjernekig i 3 teleskoper.



Peter Hauerslev Har du fået et grønt Dark Wader sværd?

Knold Nej det er en laser-pind, rækker vel 200+ m.



Peter Hauerslev Ja måske. Stort og småt tror jeg er lige så relativt som nuet f.eks. ====> Eller universet er måske et støvkorn i næste dimension? 🧍‍♀️🌍🌏🧍‍♀️

Tidspunkt
21.34

Klar nat
🌙 21 °C

Højde
2.373 m

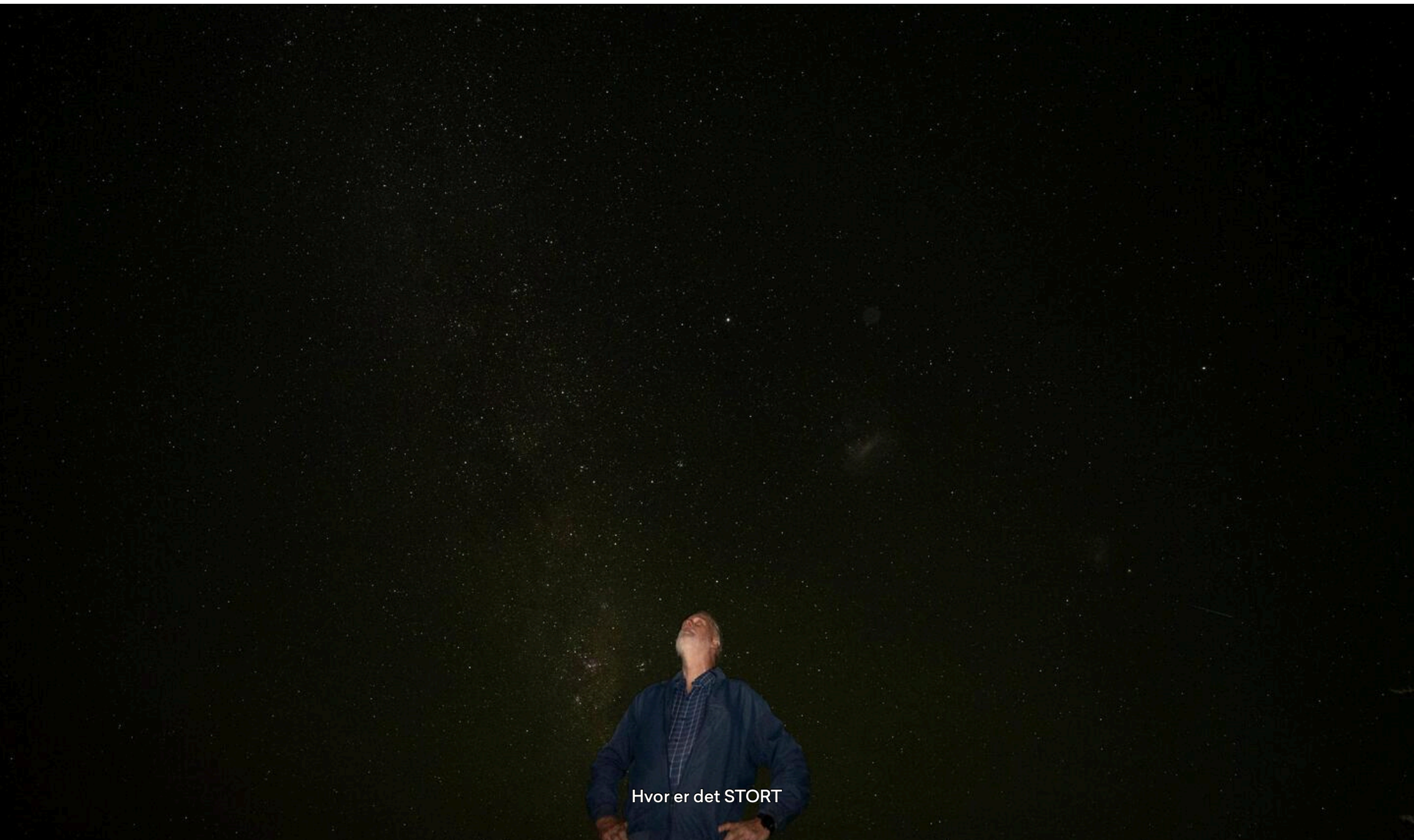


Se bare der


Gad vide....

Dag 311



Slentretur i San Pedro de Atacama

🇨🇱 **30. januar 2025, Chile, San Pedro de Atacama**

Her er kun en kirke, restauranter, tøjsalg til turister, souvenirshops, få indkøbsmuligheder, og salg af tours. Gik tur efter frokost.

28° Grader, her har vi 4° nyd det 😄 kh kas [kas]

Tidspunkt	Klar dag	Højde
14.50	☀️ 28 °C	2.440 m

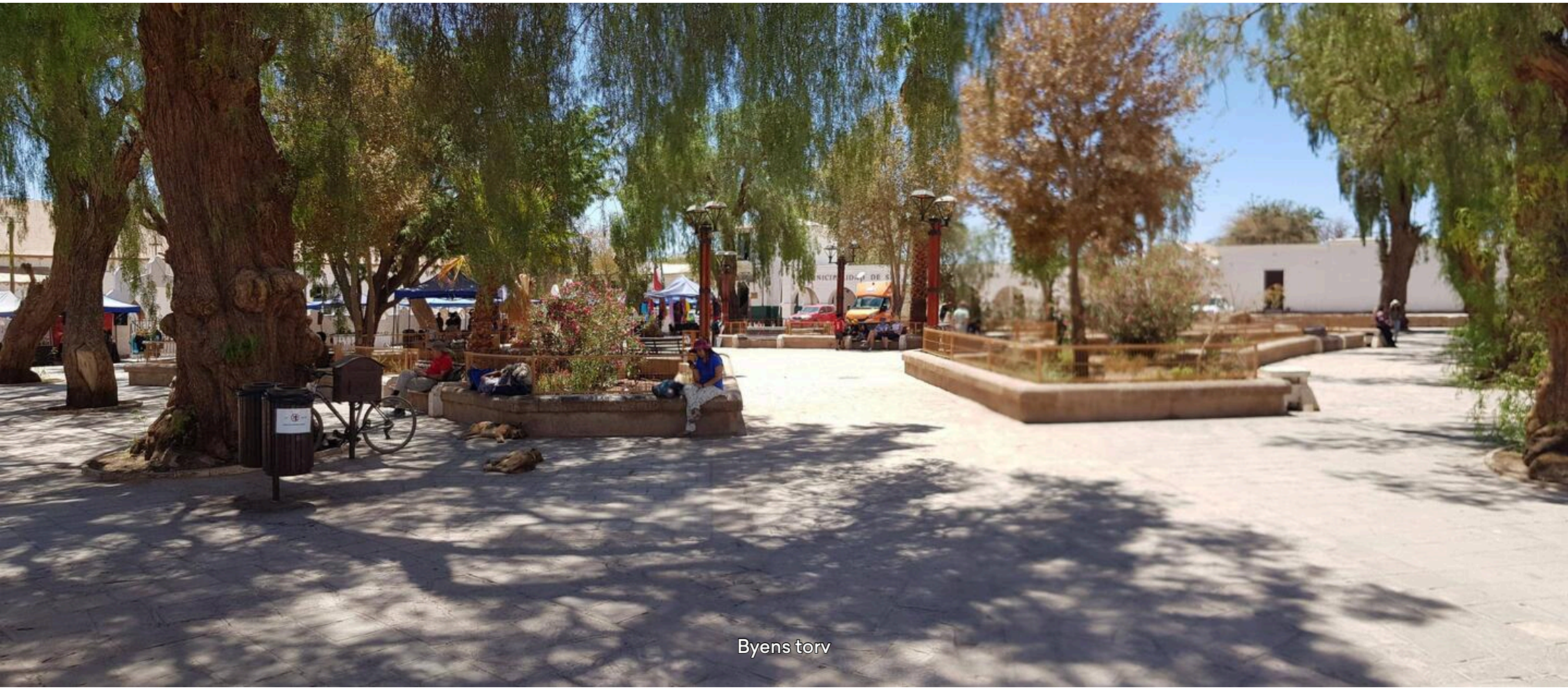

Byens torv

Alteret

Læg mærke til de 2 "væg"-engle



Veksle penge gaden



Hovedgaden



Fyldt af tours butikker



På vej mod mit hotel



Hotellets tagterrasse



Udsigt fra tagterrassen

Dag 312–314



På vej - ankommet

🇨🇱 **31. jan.–2. feb. 2025, Chile, Calama**

Er nu i Calama

Peter Hauerslev 24 °, så må du være kommet ned fra højden. Sikken en oplevelsesrig tur. Er du glad og fortrøstningsfuld? Hvis du bliver træt af strabadserne, kan du vel søge til et lunt og frodigt sted og tage og tage et par uger med restitution.?

Knold Stadig glad og ser frem til resten af turen🥰👍

Tidspunkt	Klar dag	Højde
13.22	☀️ 24 °C	2.258 m



Bussen


70
Chile her er tørt


Tørt


Tørt

Dag 313



Bus/Gå/Slentre tur

🇨🇱 **1. februar 2025, Chile, Calama**

Tog bus M til Parque El Loa og gik en tur rundt.
Så bl.a. et Naturhistorisk museum som var lukket.

Tidspunkt	Blæst	Højde
13.24	🌬️ 24 °C	2.253 m



Bus M ud



Parken Loa i Calama



Dinosaur i fuld størrelse

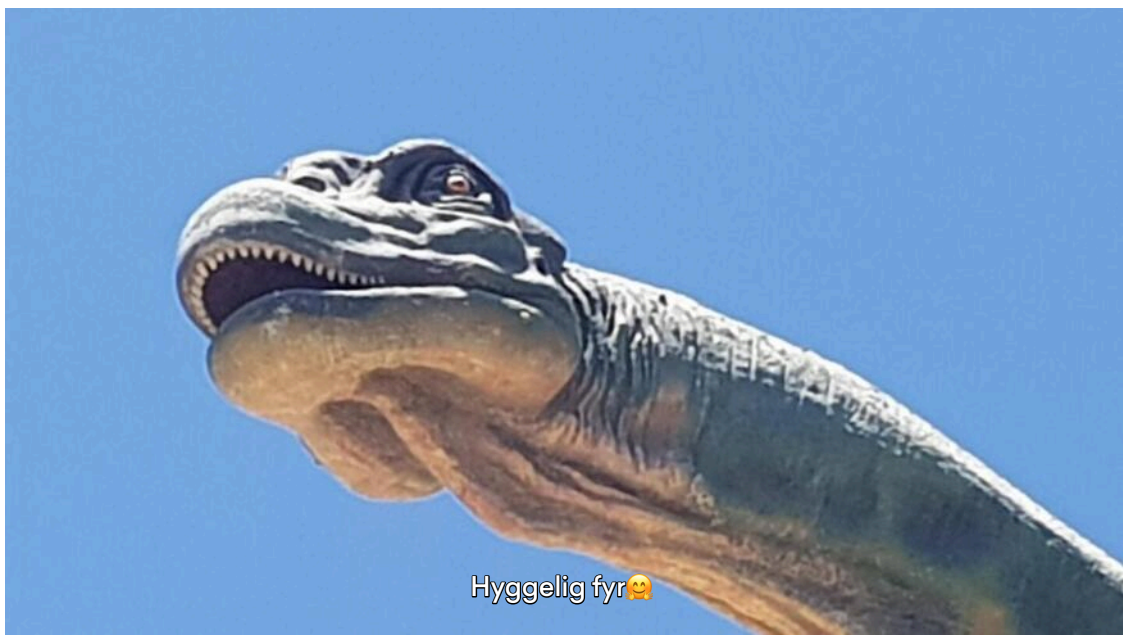

Hyggelig fyr🤗



Gratis udstilling på ydermuren

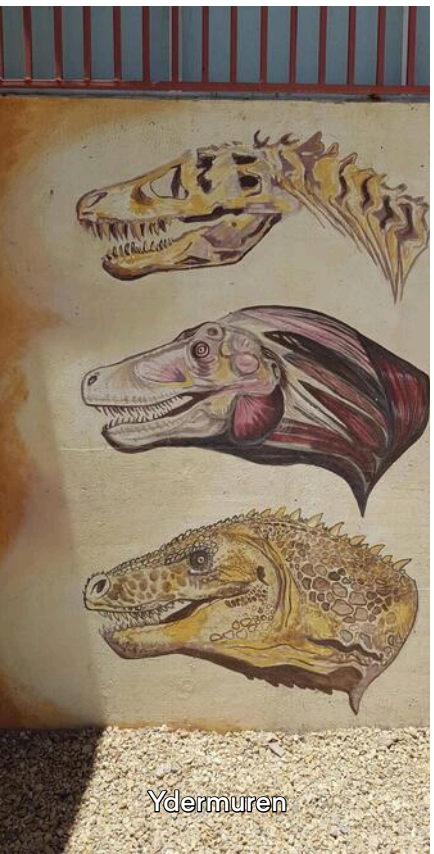

Ydermuren



Hvem var mon det?🥰🤗😉



Skræmmende😟



Parken på den anden ende 😂😂🤣



Meget lille restaurant plads til 4

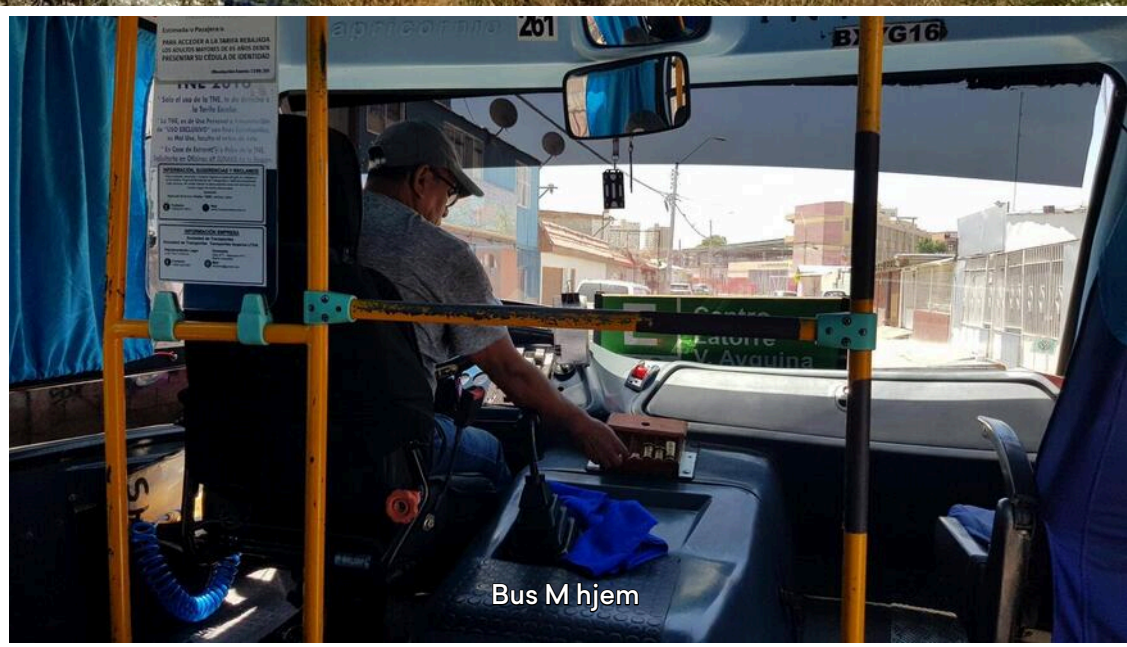

Bus M hjem


LINEA 222
M
F. Modelo
Pob. Oasis
K. Mayu
MALL LIDER
Capricornio 2
61
VOLKSBUS
NRECAR
BX YG 16

Bus M hjem

Dag 314



På vej

🇨🇱 **2. februar 2025, Chile, La Portada**

Tager til havnebyen Antofagasta. Kom forbi mange åbne miner.
Håndbold: Så starten og mistede efter ca. 5 min. signal i bjergene. Så med igen fra 15-24.

Annie Hauerslev Verdens bedste spillere leverede igen overlegent spil 🤾‍♂️🇩🇰🤾‍♂️

Tidspunkt	Klar dag	Højde
14.52	☀️ 25 °C	76 m

Det var ikke denne bus som lige er blevet vasket og poleret jeg tog med - øv

Her er tørt

Kom forbi en del miner



Google Maps viser minen

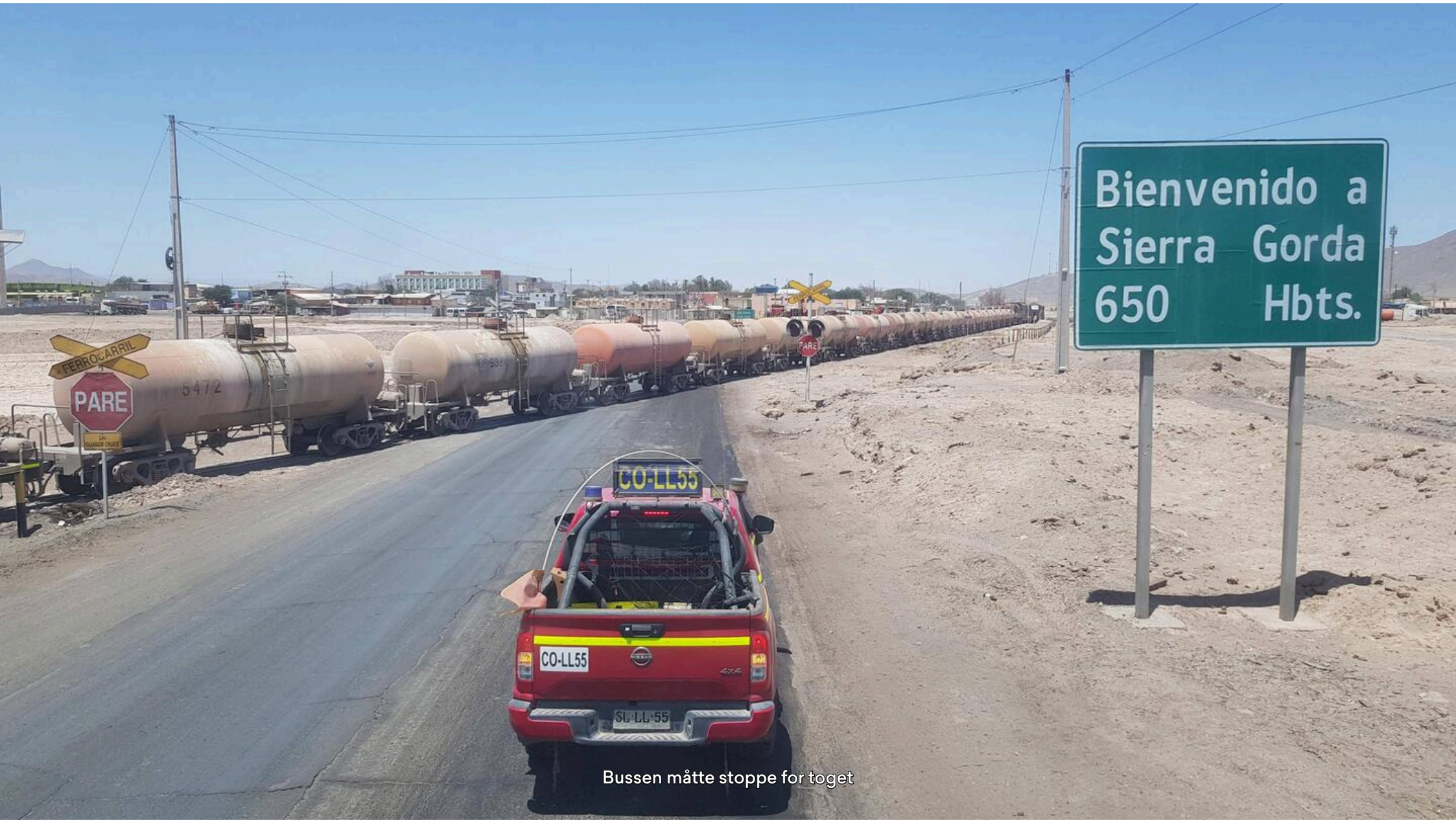

Bussen måtte stoppe for toget



Første kig til Stillehavet

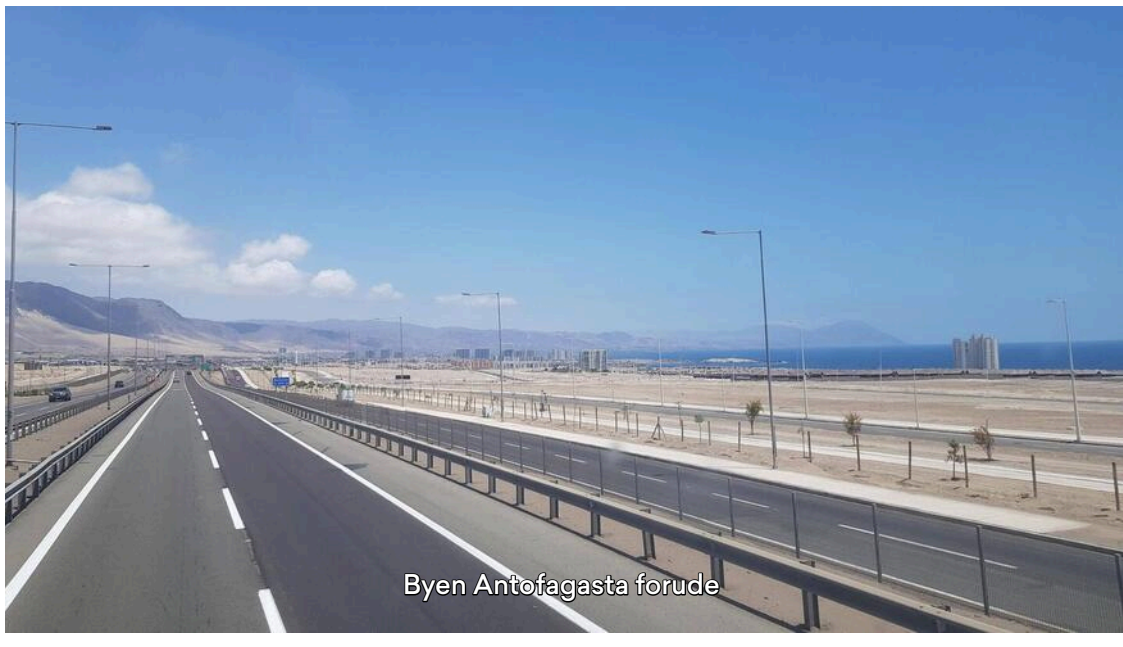

Byen Antofagasta forude

Dag 314



Ankommet

🇨🇱 **2. februar 2025, Chile, Roca Hornos**

Eget tv, bad og el-kande til the/kaffe - dog er udvalget sparsomt.

Peter Hauerslev Er planen at du vil hele vejen til Patagonien?

Knold Nej 6-700 km mod syd og så op mod nord igen.

Tidspunkt	Klar dag	Højde
16.43	☀️ 23 °C	20 m

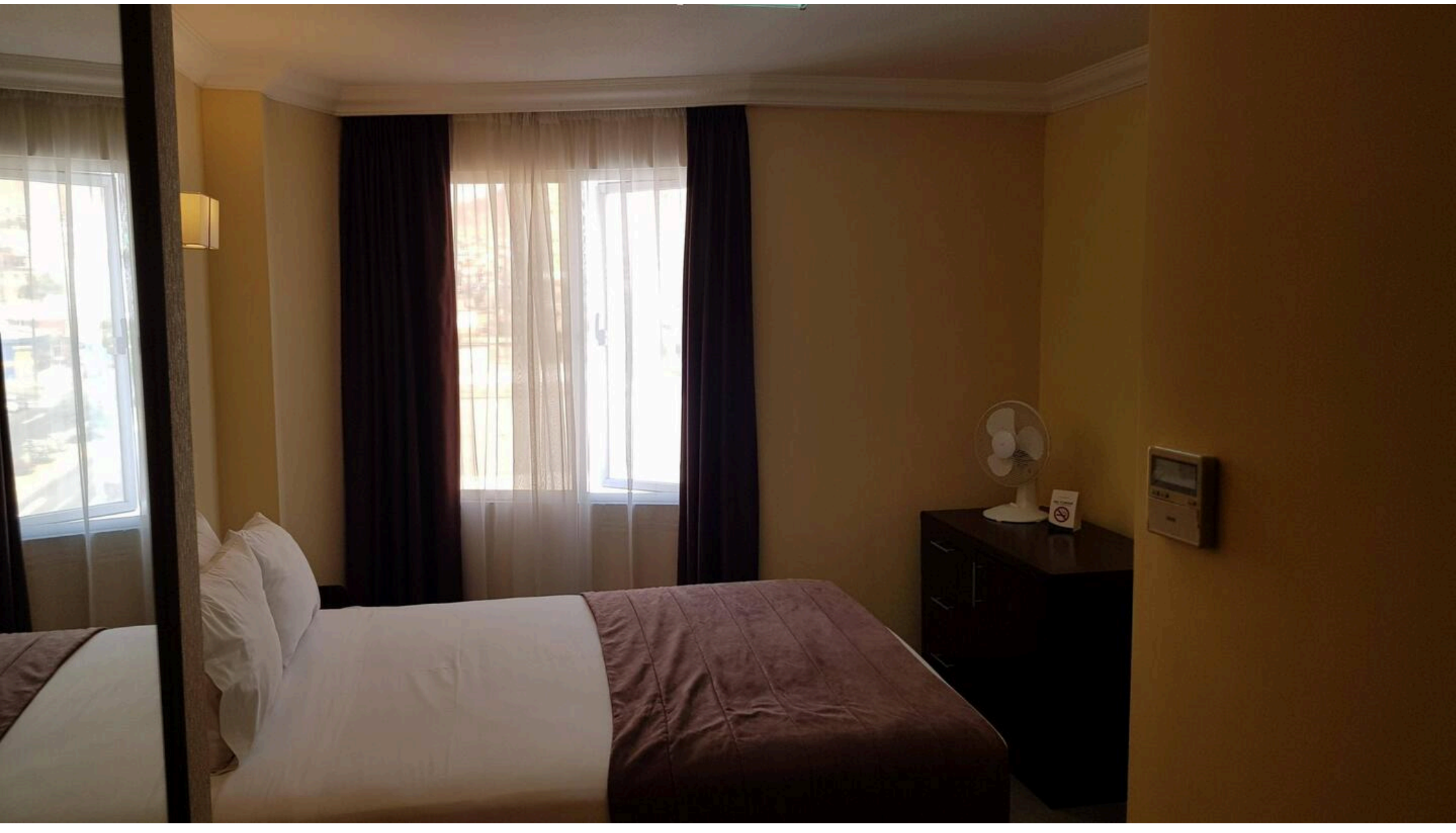





Øv - træskolisten

🇨🇱 **2. februar 2025, Chile, Roca Hornos**

Det viser sig, at de stjerne observationer ESA har her, kun kan besøges lørdage og der er 100% booket 14-21 dage frem. Ringede og anbefalet at dukke op, for hvis der er nogen som ikke kommer (det er gratis), kan jeg få lov at komme ind. Ellers kun se det udefra - så X fingre for mig🥰👍

Annie Hauerslev Her krydses...

Peter Hauerslev Xxxxxx God tur

Tidspunkt	Klar dag	Højde
19.58	☀️ 21 °C	20 m

Dag 315



Roadtrip

🇨🇱 **3. februar 2025, Chile, Roca Hornos**

Ikke så lang tid som i USA (90 dage) - her kun 9 døgn🥰 fra fredag d. 7/2 kl. 18:00 til søndag d. 16/2 kl. 1800 inkl. afgifter og forsikring:
dkr 366,-/døgn🥰👍
Har reserveret en Chery Ticco 7 ps SUV automat gear, så jeg kan komme til observatorierne. Glæder mig også til den frihed en bil også giver.

Tidspunkt	Klar dag	Højde
12.05	☀️ 23 °C	46 m



Chery Tiggo SUV



Dag 315

Antofagasta

🇨🇱 **3. februar 2025, Chile, Roca Hornos**

Har fundet ud af busserne her: man skal kende ruten og så er det ud med armen når den kommer, 600 pesos per tur.
Man trykker eller råber op når man vil af. Stoppesteder er kun til pynt🥰👍.
PS har skiftet værelse fra vej-siden til hav-siden👍sikker på at jeg sover bedre i det nye værelse.



Peter Hauerslev Ser ud til at være vild udadgående strøm lige til højre for den badende?

Knold Ja det er der også. Så en anden badende kæmpe med balancen der.

Var du en tur i bølgerne ? [kas]

Knold Nej pga ukendt farvand etc.

Tidspunkt	Klar dag	Højde
14.32	☀️ 24 °C	20 m



Lokal bus 119

Kommunekontoret



Stillehavet

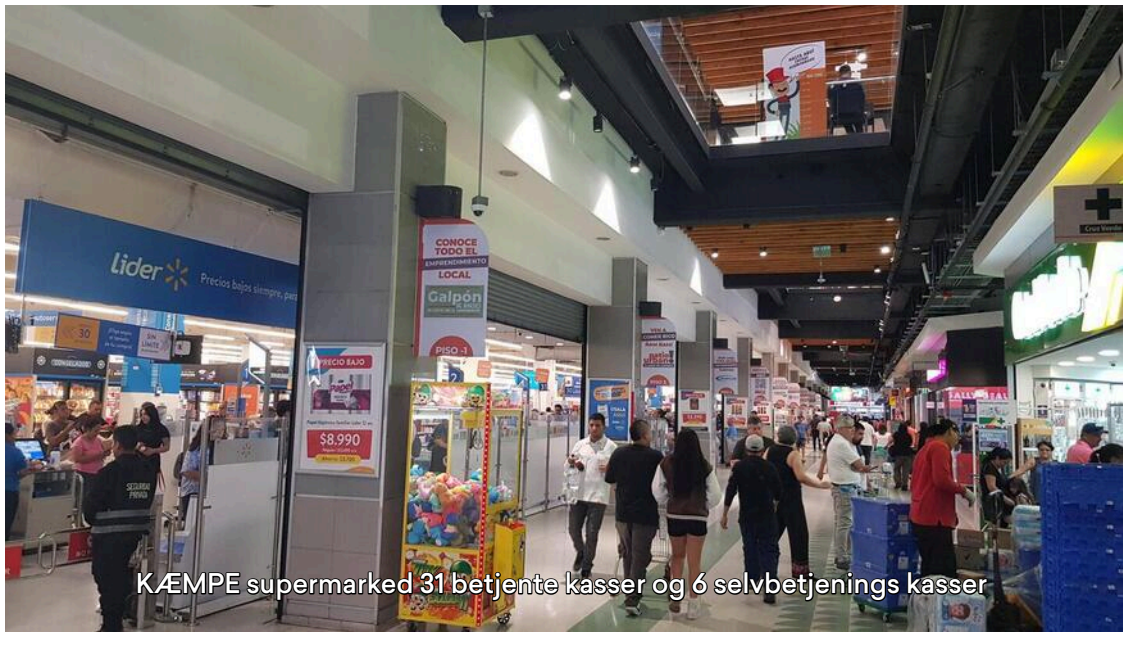

KÆMPE supermarked 31 betjente kasser og 6 selvbetjenings kasser

En tur på stranden?

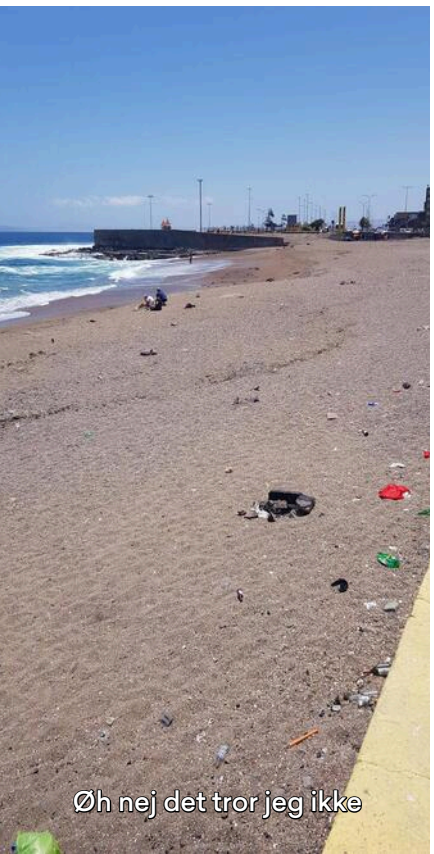

Øh nej det tror jeg ikke

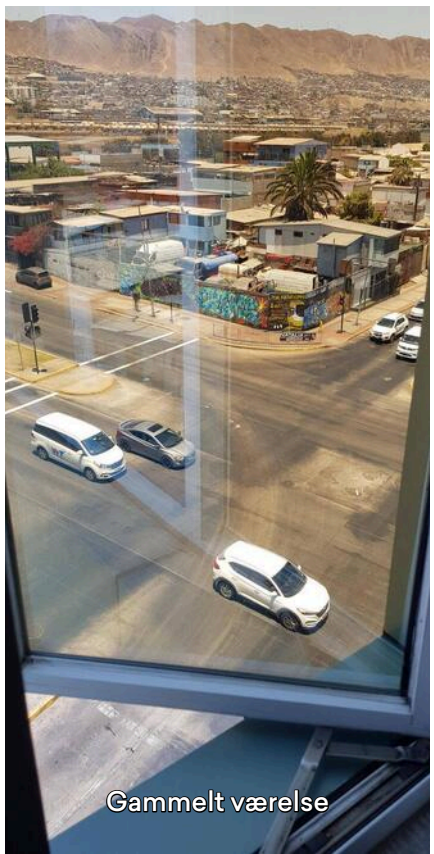

Gammelt værelse



Nyt værelse

Dag 315



Jeg er så glad for min

🇨🇱 **3. februar 2025, Chile, Roca Hornos**

Nye udsigt 🥰🤗
Det et glasset i vinduet som giver 2 sole.

Martha Imelda Cervera Dorantes Hermoso cada Pais, el sur del Continente Americano es magico en cada espacio, tradiciones, cultura, Estilos de vida y gente maravillosa . Te envío saludos aprovecha tu maravilloso viaje

Martha Imelda Cervera Dorantes Muy lindo

Kim B Smukt

Tidspunkt	Klar nat	Højde
22.25	🌙 19 °C	20 m







Dag 316

Slentretur i Antofagasta

🇨🇱 **4. februar 2025, Chile, Rada de Antofagasta**

Kan man komme ind i nonneklosteret? - nej for det er et plejehjem🤣.
Besøgte kirkegården, den vej skal vi jo alle desværre. Besøgte by-museet, gratis adgang men alt på spansk. Fik dette ud af det: der har boet folk her siden 6.000 fvt, de har levet mest af havet bl.a. fanget hvaler 😲. I 1825-1875-tallet var der uenighed med bl.a Bolivia og de fik deres frihed og er i dag en del af Chile. Wikipedia ved mere end jeg!!👍

Yes, they were Bolivians before becoming Chileans. I think a Chilean wrote this description in Wikipedia... [Ademario]



Peter Hauerslev Fedt billede med et ansigt, der giver en fornemmelse af indsigt og livserfaring, ro og balance.

Tidspunkt	Klar dag	Højde
12.20	☀️ 22 °C	10 m

Kloster?

Eller fængsel?



Kom forbi denne skønne ældre dame i sit stueetage-bur🥰🤗

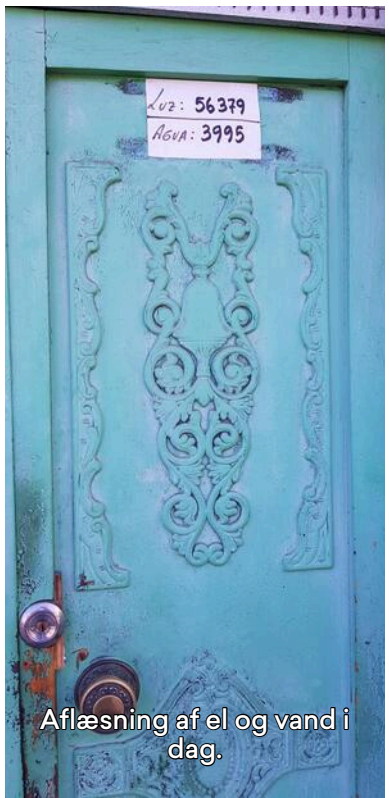

Aflæsning af el og vand i dag.



Stor kirkegård



Mange lange gange



Hver sin hylde

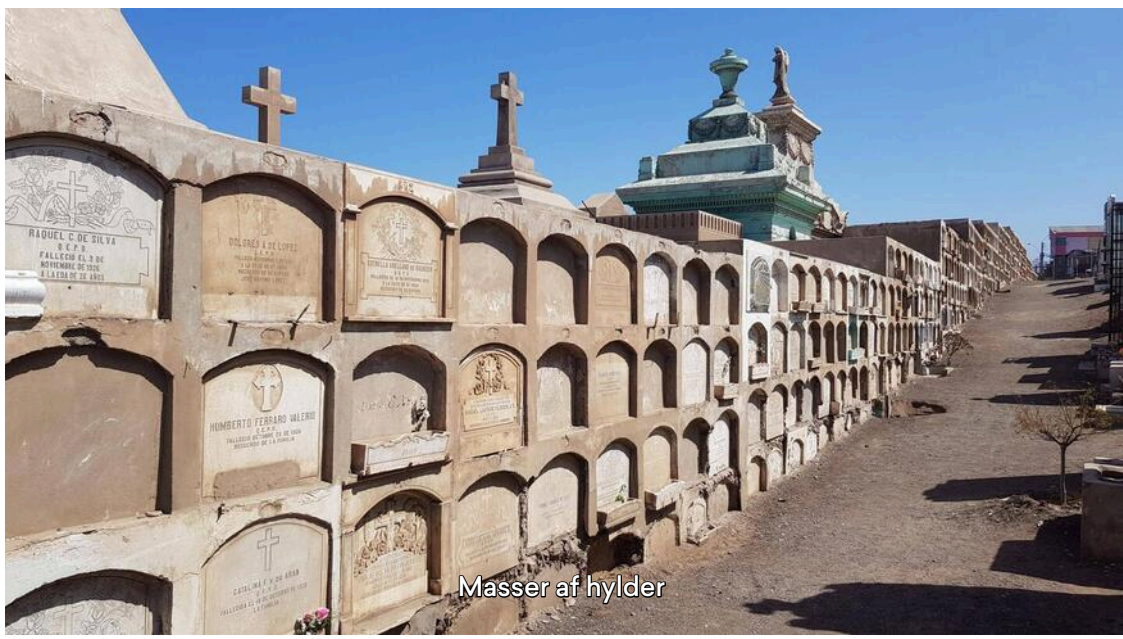

Masser af hylder



Det gamle museum - lukket

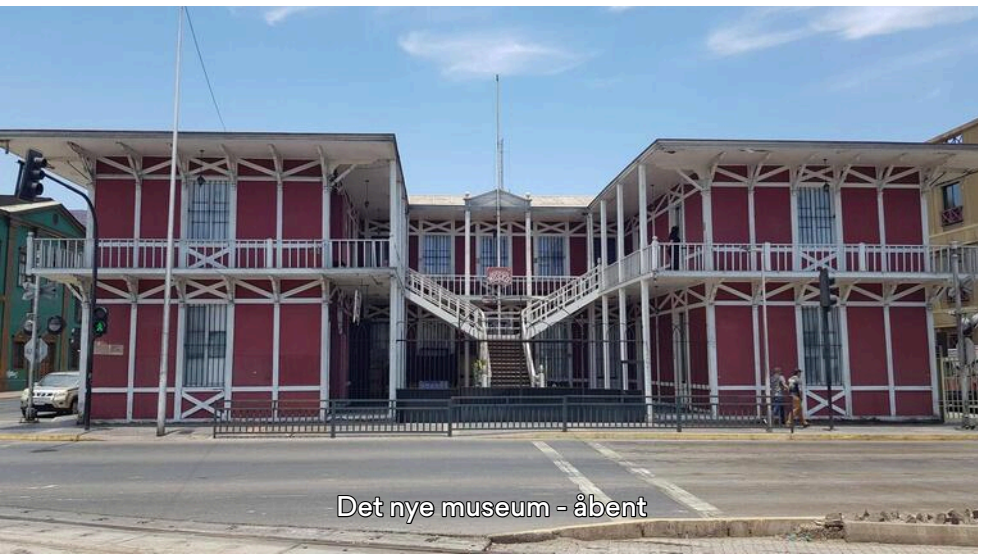

Det nye museum - åbent



Adgang til rette hylde

Dag 316



Langs havet i Antofagasta

🇨🇱 **4. februar 2025, Chile, Caleta del Cobre Norte**

Gik tilbage til hotellet langs havet.



Peter Hauerslev Hvis man kan få ro for bølge larmen. Sikke en udsejling fra lystbådehavnen, det ser mere end almindelig risikabelt ud på satellit billede.

Tidspunkt	Delvist skyet	Højde
14.11	🌥️ 24 °C	24 m



Der var gang i den en gang

Fiskerflåden

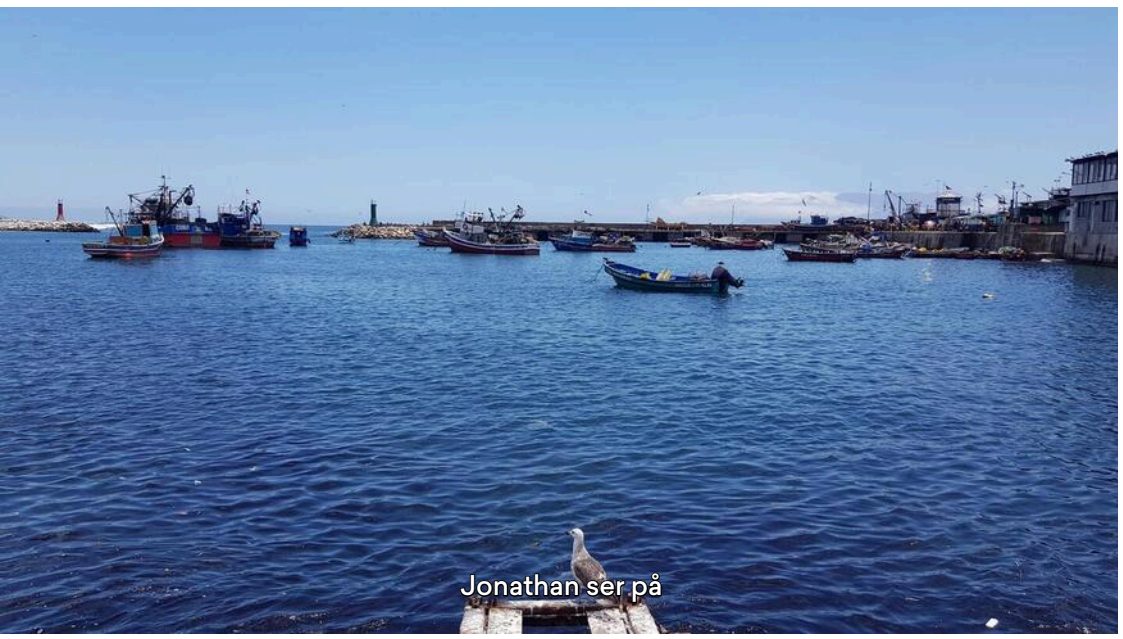

Jonathan ser på

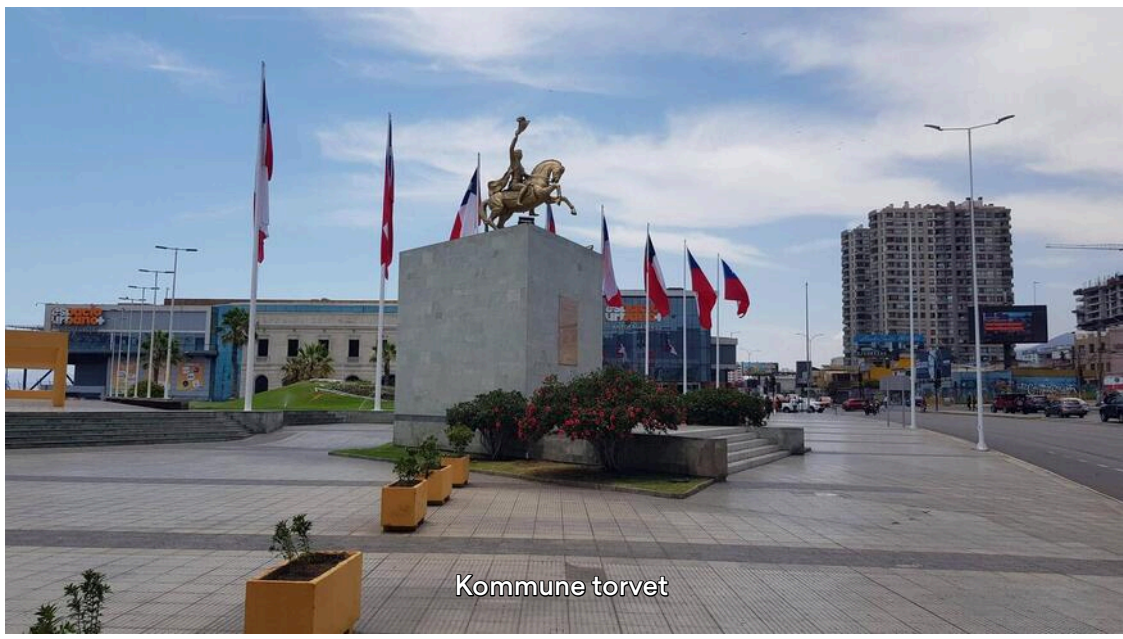

Kommune torvet

Vild kyst

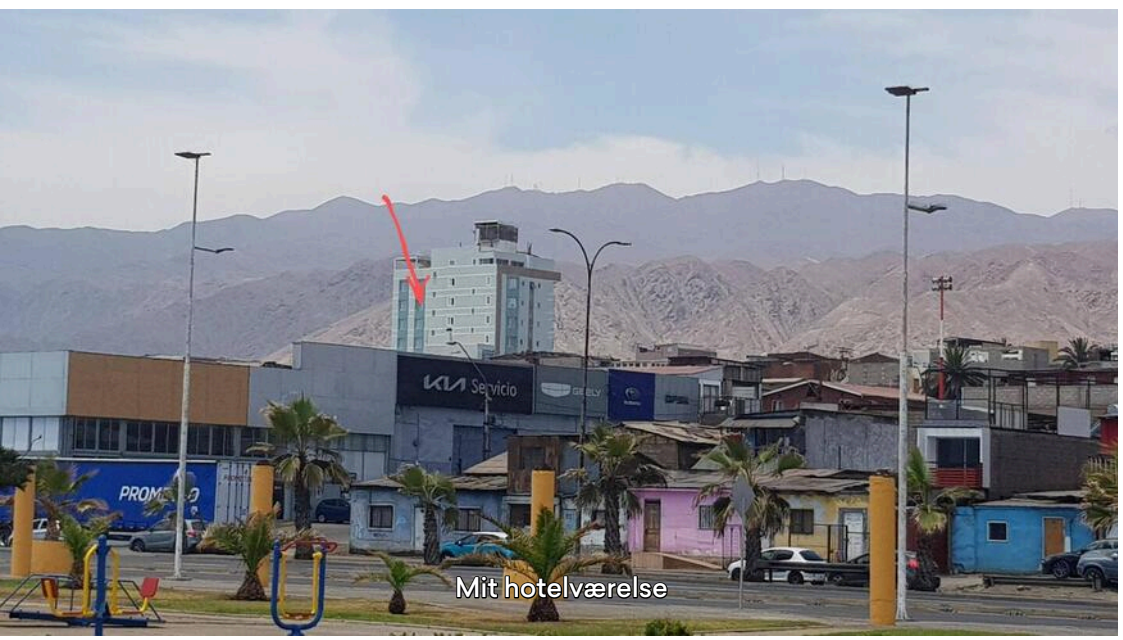

Mit hotelværelse



Sådan kan man bo gratis



Eller sådan

Dag 316



Tak for 🤞

🇨🇱 **4. februar 2025, Chile, Roca Hornos**

Har nu billet til 2 observatorier. Det 3. er lukket se mere her:
https://www.almaobservatory.org/en/visits/ 😢

Tidspunkt	Delvist skyet	Højde
16.03	⛅ 24 °C	20 m

Dag 317



Den røde planet?

🇨🇱 **5. februar 2025, Chile, Quebrada Florida**

Nej en Chile-ørken set gennem vinduet😲 i bussen.

Kim B Vildt

Tidspunkt	Klar dag	Højde
15.35	☀️ 27 °C	1.226 m

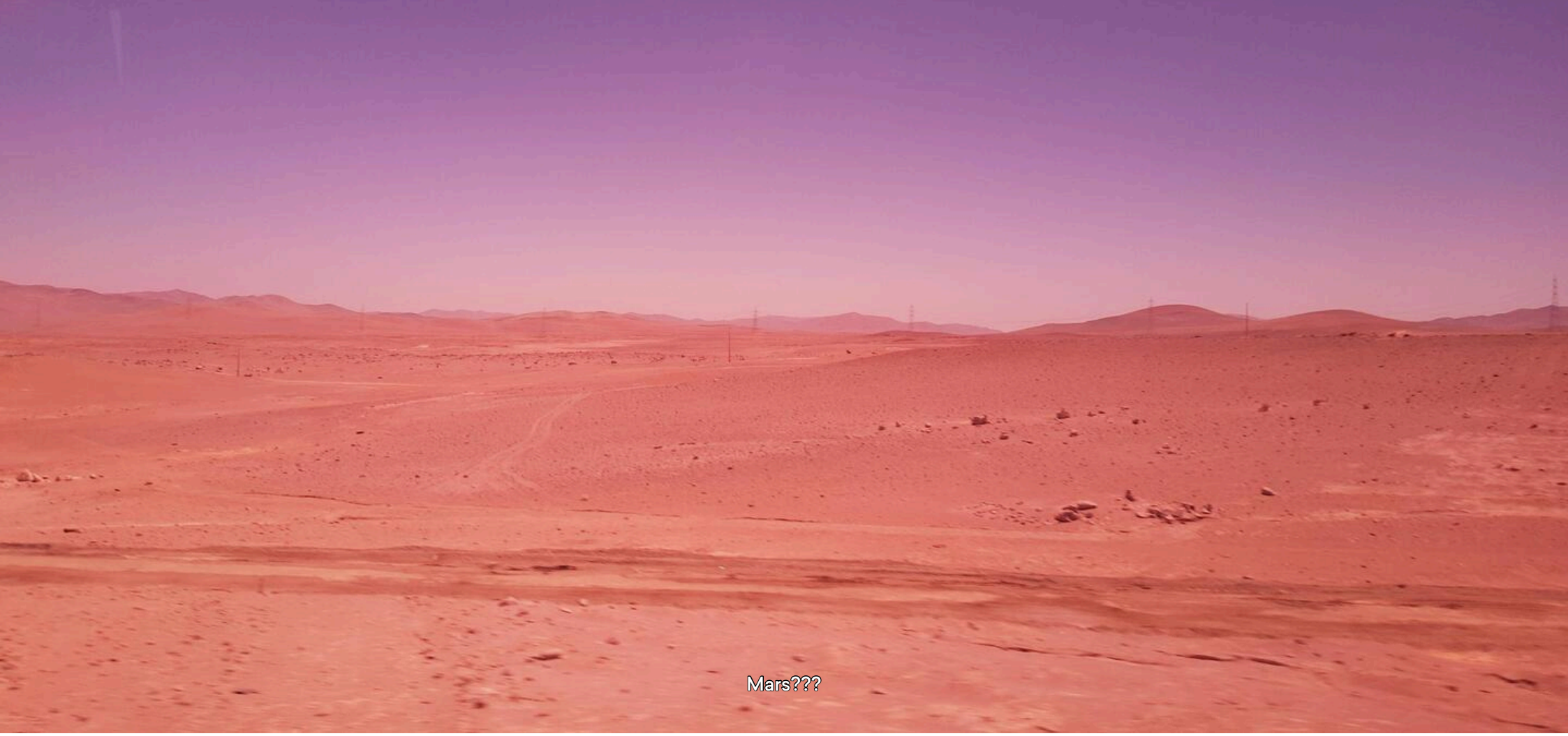

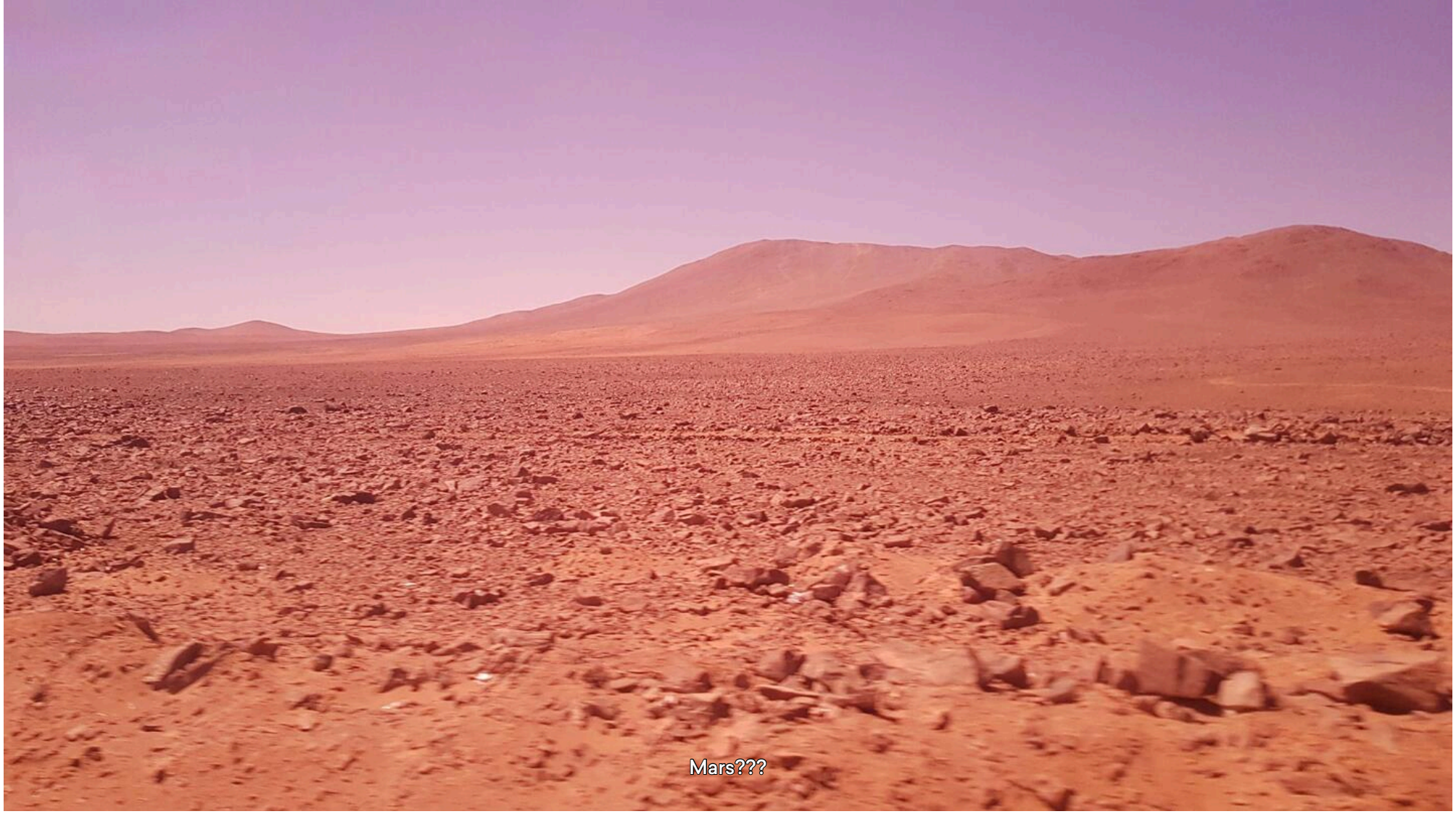
Mars???


Næh ørken i Chile

Dag 317



Ankommet

🇨🇱 **5. februar 2025, Chile, Taltal**

Gammelt helt bygget i træ, det knirker 😂🥰
PS Wi-Fi ekstremt ustabilt.

Tidspunkt	Klar dag	Højde
16.27	☀️ 22 °C	16 m



Mit hotel - værelse mod havet på venstre side af bygningen

Dag 318



Slentretur i Taltal

🇨🇱 **6. februar 2025, Chile, Taltal**

Gik en tur rundt i byen.

Tidspunkt	Klar dag	Højde
11.11	☀️ 20 °C	11 m



Det nærmeste supermarked 100 m væk

Udsigt



En gade i Taltal



Gade i Taltal

Selv kirkegården er "spærret inde"



Man mindes



Fandt indgangen - hver sin hylde



Masser af blomster (kunstige)

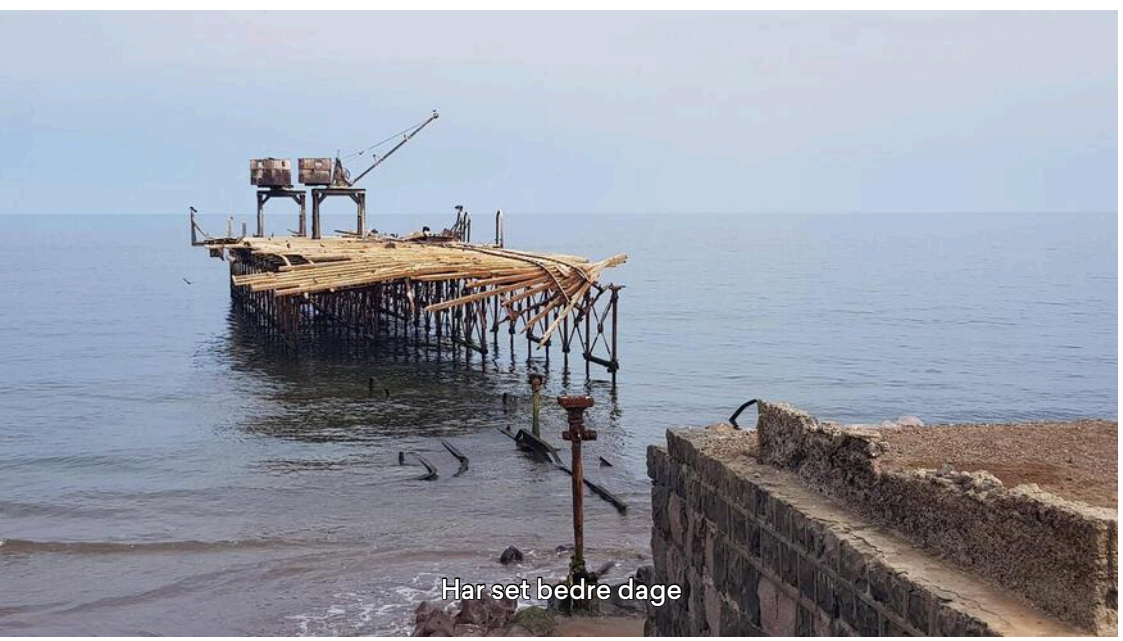

Har set bedre dage



Nu strand promenade



De har lært af 2004


Flot gammelt kolonialt træhus


Udsigt


Den anden vej



Parc del tren - vogne aflåst



Og et var fjernet helt



2 faktisk fjernet helt



Nogen har smadret et vindue



Dag 318

Selvforkælelse

🇨🇱 **6. februar 2025, Chile, Quebrada de los Changos**

Coco Rum og cola.

Tidspunkt	Klar dag	Højde
16.58	☀️ 22 °C	13 m



Dag 319



Ankommet

🇨🇱 **7. februar 2025, Chile, Caleta del Cobre Norte**

Forkæler mig selv:
Hampton by Hilton
SUPER lækkert hotel
1 nat og i morgen til det 1. observatorie.
Nu brusebad og derefter aftensmad - har kun spist 2 schnikers og drukket 0,591 l Coca-Cola.
PS har hentet bilen🥰🤗

Tidspunkt	Overskyet	Højde
16.39	☁️ 24 °C	15 m

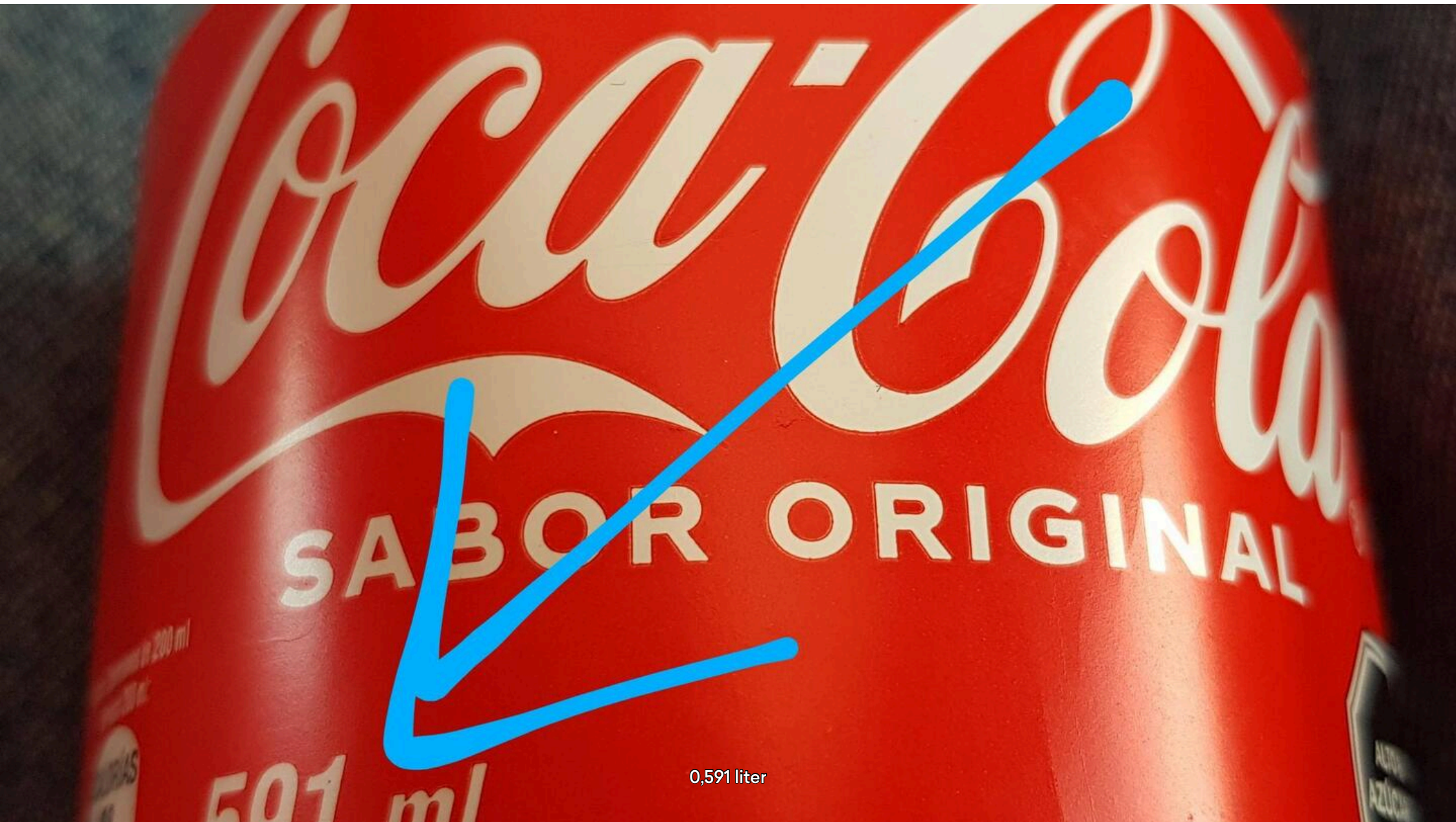

0,591 liter



Min Chery

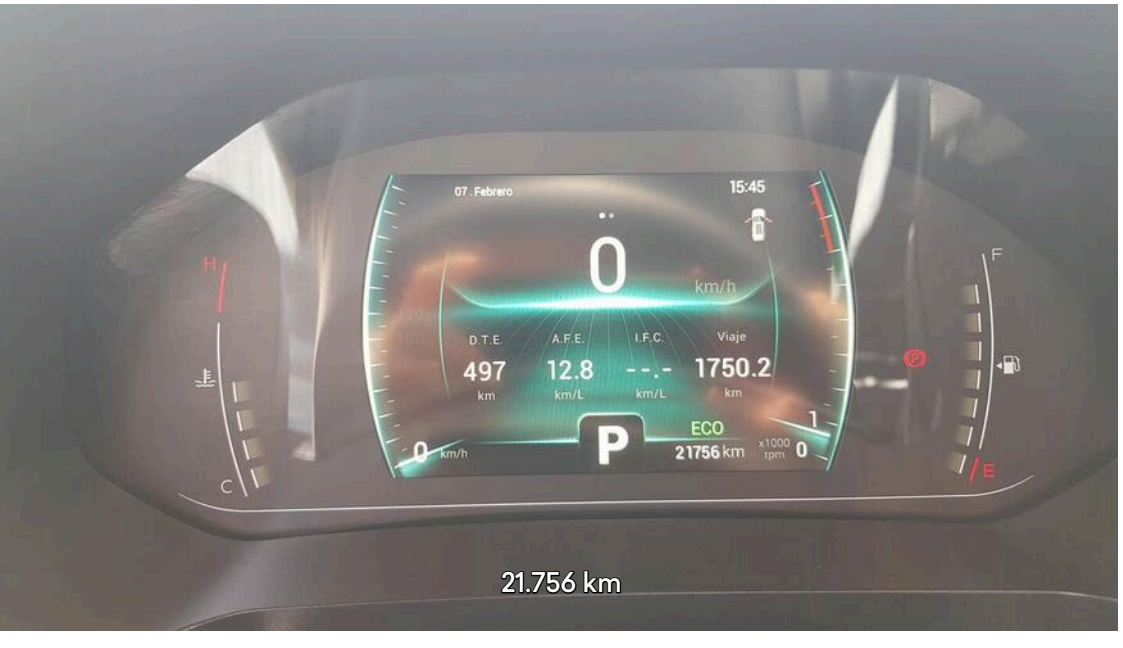

21.756 km

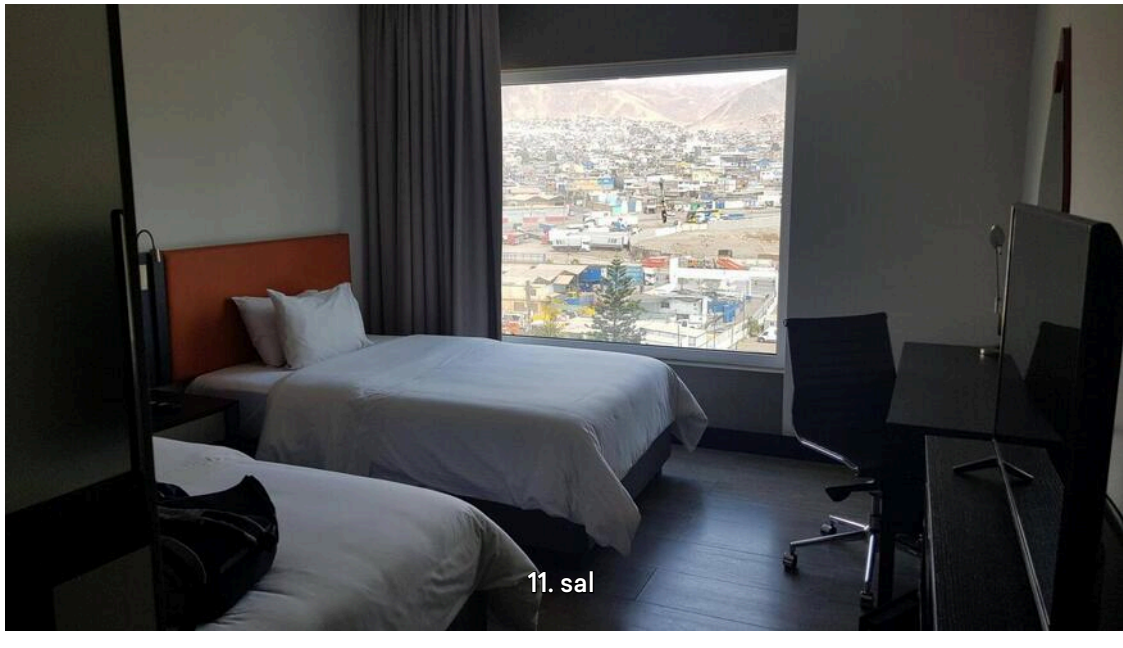

11. sal

Dag 320



På vej

🇨🇱 **8. februar 2025, Chile, Provincia de Antofagasta**

Til observatoriet Cerro Paranal. Ankom i god tid men ingenting at købe overhovedet, hverken vand eller...😲😔
Skip a meal diet igen👍



Jane Nilsson fin dyt

Jane Nilsson pas på svingende

Annie Hauerslev “Skip a meal-diet”, et koncept, du kan markedsføre 😇

Tidspunkt	Klar dag	Højde
12.05	☀️ 24 °C	1.926 m



Kørte igennem ørkenen



Fin skiltning



Hvor ska' vi hen du?



Denne vej

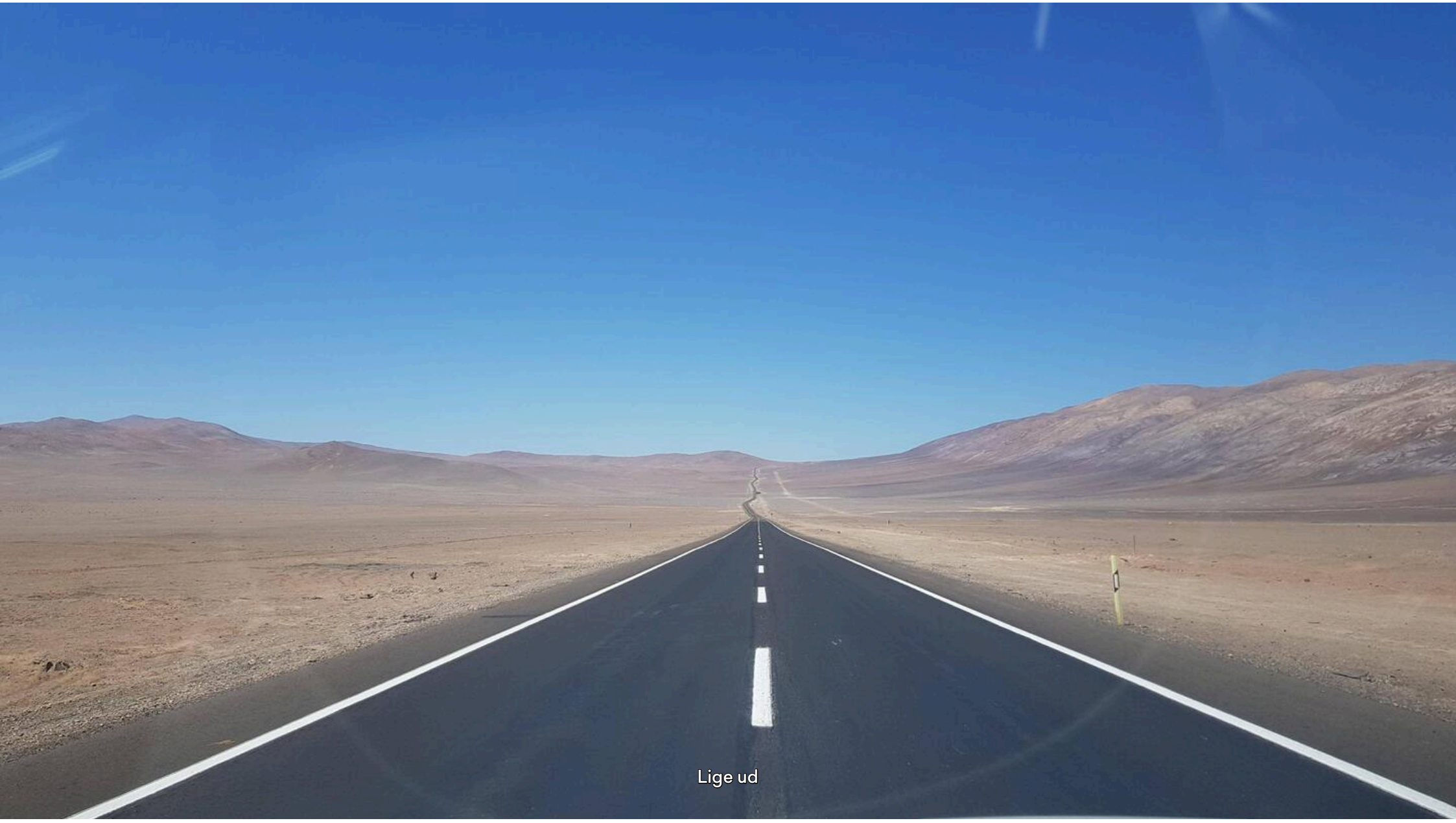
Lige ud

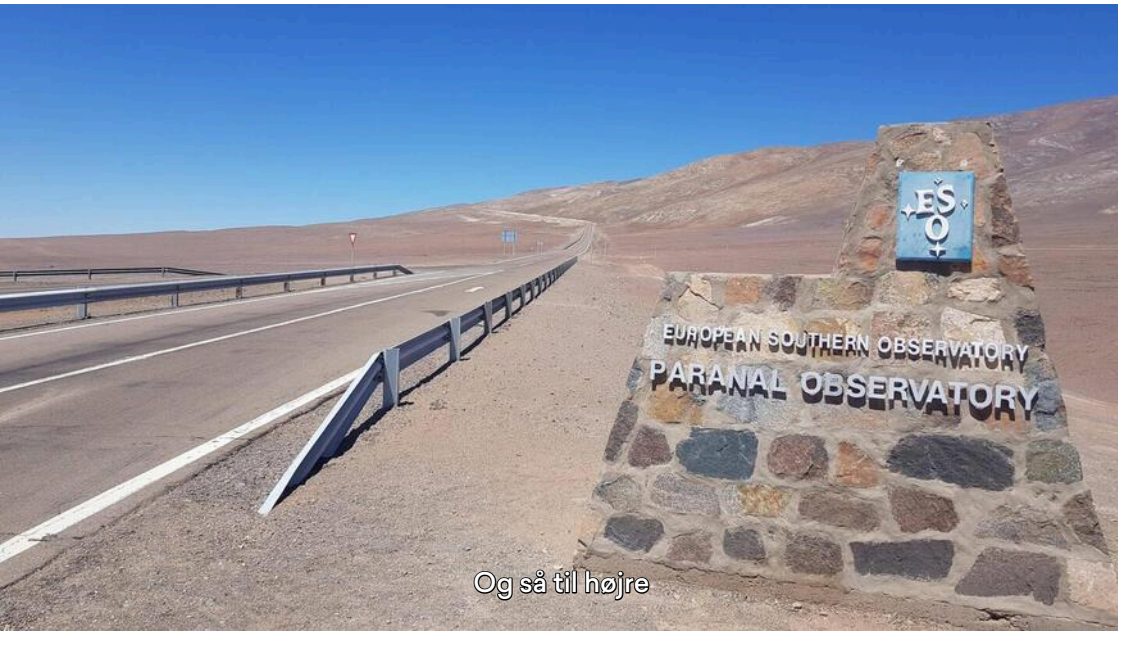
EUROPEAN SOUTHERN OBSERVATORY
PARANAL OBSERVATORY
Og så til højre


Der er observatoriet!!🤗



Togvogn aflåst



Venter - fin udsigt

Dag 320



Cerro Paranal

🇨🇱 **8. februar 2025, Chile, Cerro Paranal**

Flere europæiske lande plus Chile og Australien har arbejdet sammen her siden 1996.
De er ved at bygge ELT (Ekstremely Large Teleskope) det forventes færdigt i 2030.
Her arbejder ca 200 og de har mange sports faciliteter, så de ikke keder sig😂 vi er >2.500 moh. Selve teleskopet vejer 400 t. Og de kan styre det med større præcision end et menneske-hår tykkelse. Det køles med flydende nitrogen -173°C. Og luften indenfor holdes også konstant = nat temperaturen. Derved får man bedre billeder. Det store spejl er 8,2 m i dia. Der er 3 spejle ialt.
Kameraet tager billederne "vandret".
Pga geografisk placering imellem Andes-bjergene i øst og store bjerge mod Stillehavet i vest er her 300 skyfrie nætter om året - se de 2 sidste billeder.

Kim B Imponerende

Tidspunkt	Klar dag	Højde
14.50	☀️ 23 °C	2.650 m



Boliger



Mission statement

Boliger under jorden - forstyrrer teleskop mindst



3 af de 4

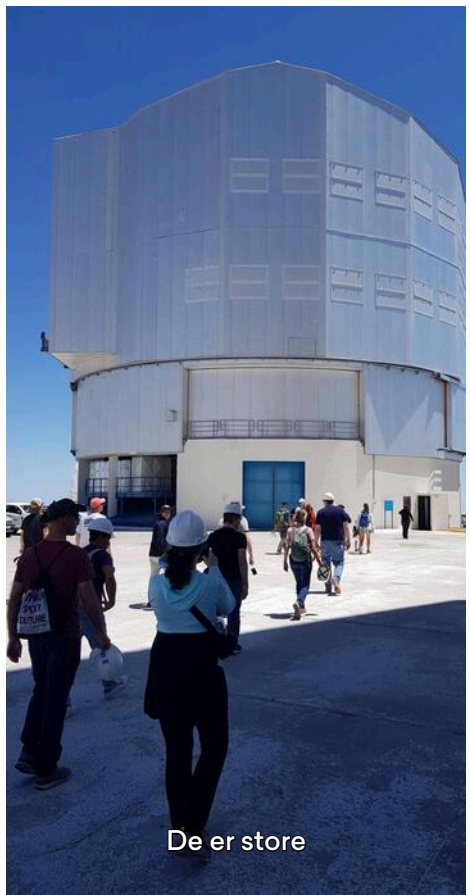

De er store

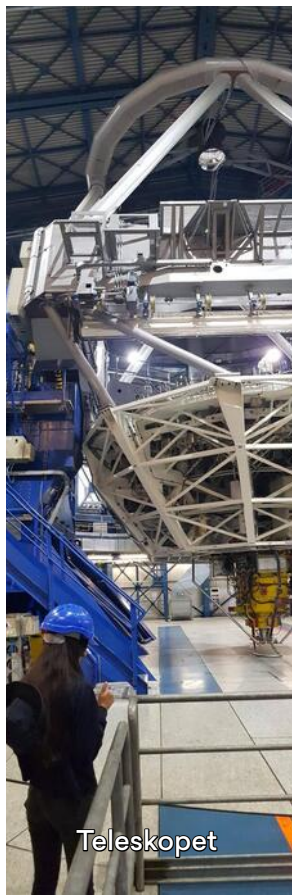

Teleskopet



Knold was here

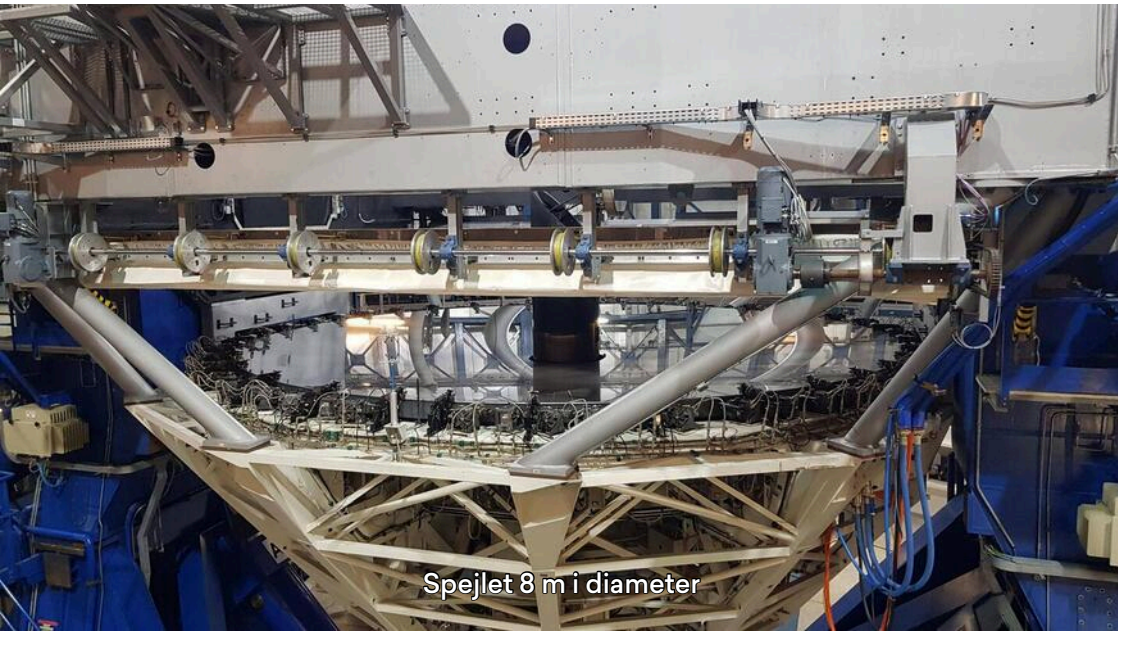

Spejlet 8 m i diameter

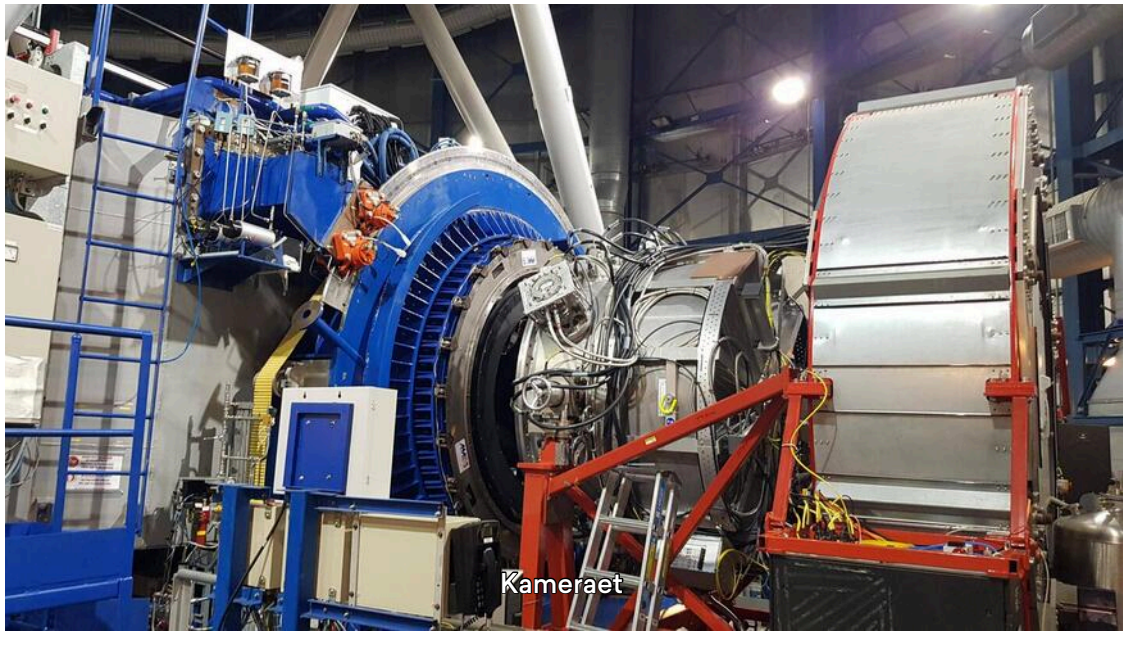

Kameraet

Hjælpe-teleskoper

Boliger og værksteder

ELT bygges på toppen



Ryg til Taltal



På vej mod Taltal

Dag 320



Kom for sent

🇨🇱 **8. februar 2025, Chile, Taltal**

Det sluttede lige da jeg kom om hjørnet😏😕
Jomfru Maria bæres tilbage i kirken.
Ellers uden kommentarer

Tidspunkt	Klar dag	Højde
18.38	☀️ 21 °C	17 m















Dag 320–321



Ankommet

🇨🇱 **8.–9. feb. 2025, Chile, Quebrada Taltal**

Er igen i Taltal. By tæt på observatoriet så jeg ikke skulle køre om natten.

Tidspunkt	Klar dag	Højde
19.53	☀️ 21 °C	48 m



Med eget bad og brus samt TV

Dag 321



Råt, vildt & ugæstfrit

🇨🇱 **9. februar 2025, Chile, Tal-Tal**

Langs Chile' vest-kyst. Og alligevel bor her mennesker.
Jeg fandt også en lille perle🥰🤗
Næsten uden kommentarer



Peter Hauerslev Måske en anden stenart? Havbund?

Peter Hauerslev Nåh!😌

Peter Hauerslev Ligeud!

Tidspunkt	Klar dag	Højde
09.59	☀️ 21 °C	412 m



Farvel til Taltal








Hvad er disse små søjler?


De er overalt




Perlen


Aha kaktus

Dag 321



B & B

🇨🇱 **9. februar 2025, Chile, Chañaral Airport**

Benzin
&
Blaffere

Tidspunkt	Klar dag	Højde
12.31	☀️ 24 °C	30 m



29,9 l til dkr 310



Mor & datter på tomlen - talte kun spansk

Dag 321–323



Ankommet

🇨🇱 **9.–11. feb. 2025, Chile, Quebrada del Salado**

Er nu i Chanaral. Fandt et billigt sted med TV🤗 måske jeg kan se SuperBowl i aften?

Peter Hauerslev Kunne du det?

Knold Nej desværre ikke 😢

Tidspunkt	Klar dag	Højde
13.30	☀️ 23 °C	28 m

Værelse med bad og TV



Dag 322

Chanaral

🇨🇱 **10. februar 2025, Chile, Quebrada Los Cabritos**

Fik spontant morgenmad æg, the og brød. Det er vist ikke med i prisen🥰🤗
Årtusindskifte tårnet er 209 trin oppe, fin udsigt.
Gik lidt rundt, var i banken og fandt senere en god billig restaurant. Fik suppe og kylling til frokost.



Peter Hauerslev Talte du dem en eller to gange?

Knold 209 op og 209 ned - talt 2 gange😉

Tidspunkt	Klar dag	Højde
11.56	☀️ 23 °C	69 m



Far og mor i køkkenet



Plaza Manuel Rodriguez



Udsigt fra toppen



Et andet udsigtssted



209 trin op/ned



Hovedgaden

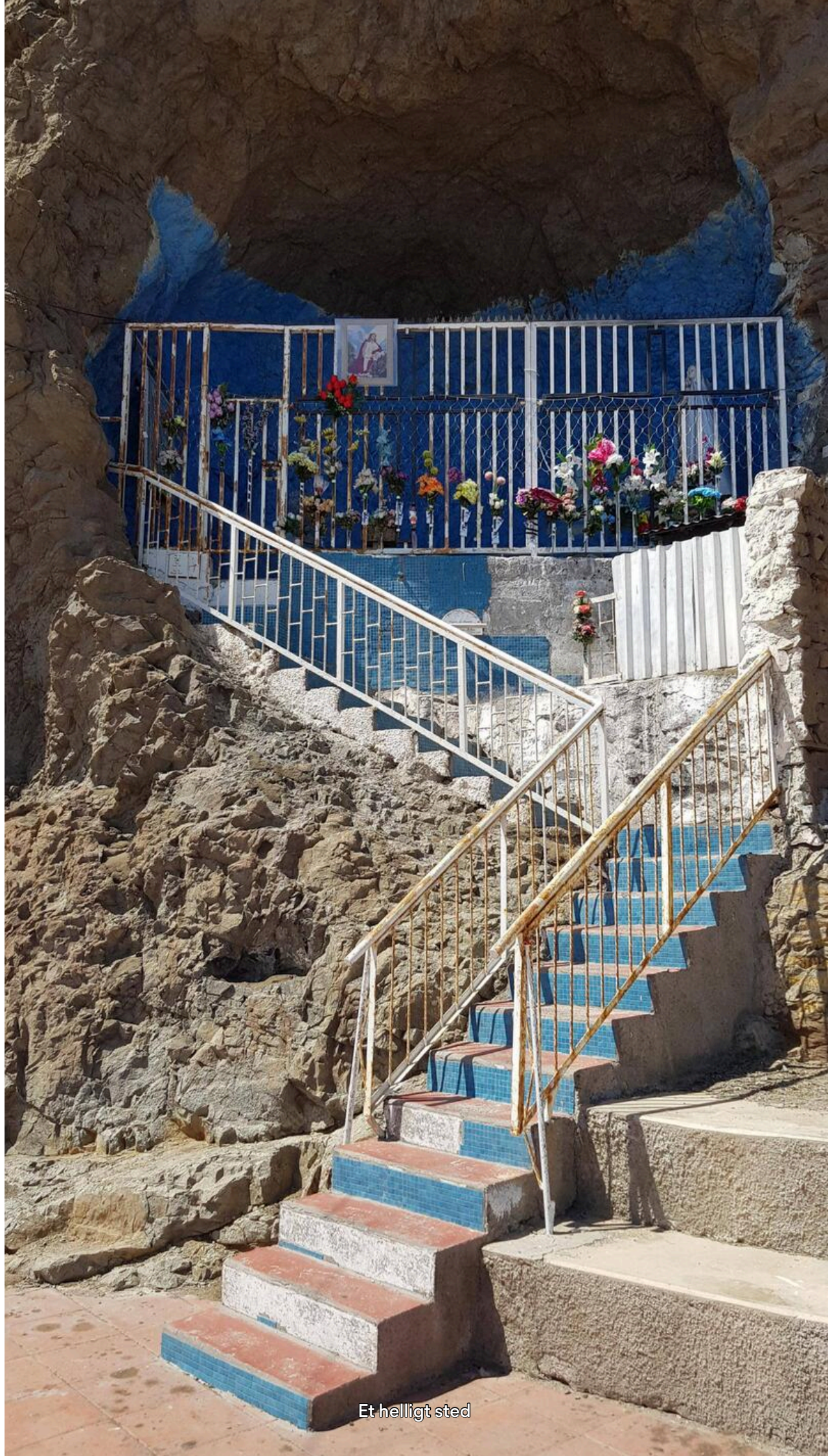

Et helligt sted



Det er hårdt at være hund😉😜

Dag 323



På vej

🇨🇱 **11. februar 2025, Chile, Punta Caleta**

Stoppede ved et "truck-stop" og fik morgenmad: æg, brød og the. Der er mange små bebyggelser langs kysten, boliger eller sommerhuse??? Tog også ud til det stille Hav.
PS har set i nyhederne at Chile kæmper med ildebrande - det et 1.000 km mod syd ift hvor jeg tager hen.

Tidspunkt	Klar dag	Højde
13.02	☀️ 23 °C	31 m



Hippie beach

Mange sten



Og et "truck-stop"

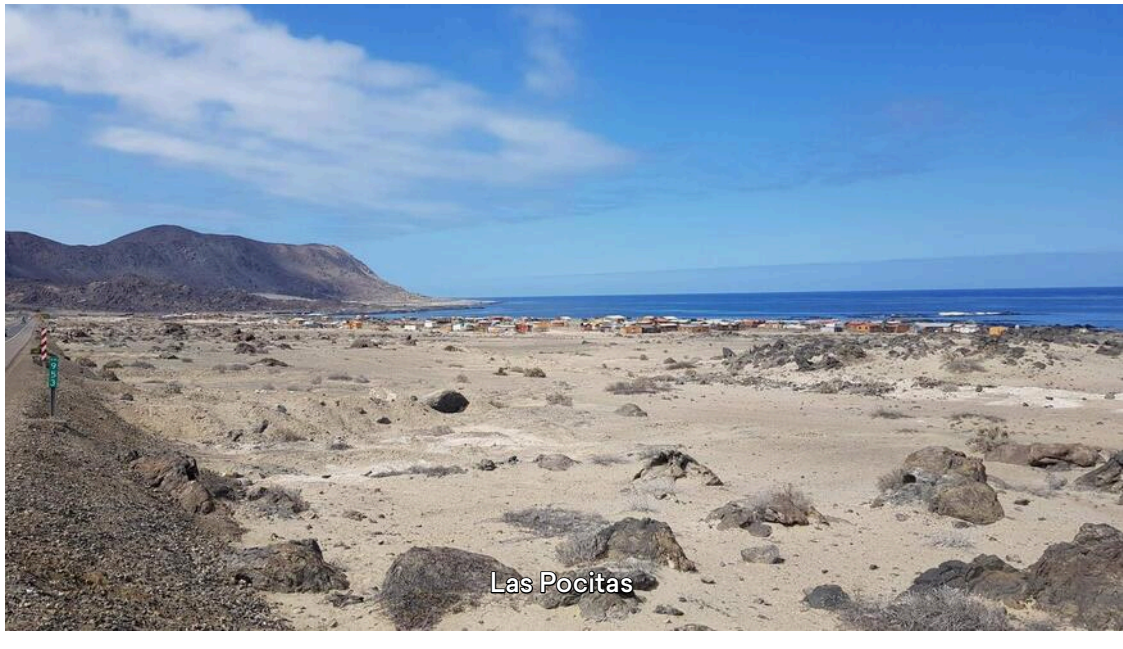

Las Pocitas

Villa Alegre

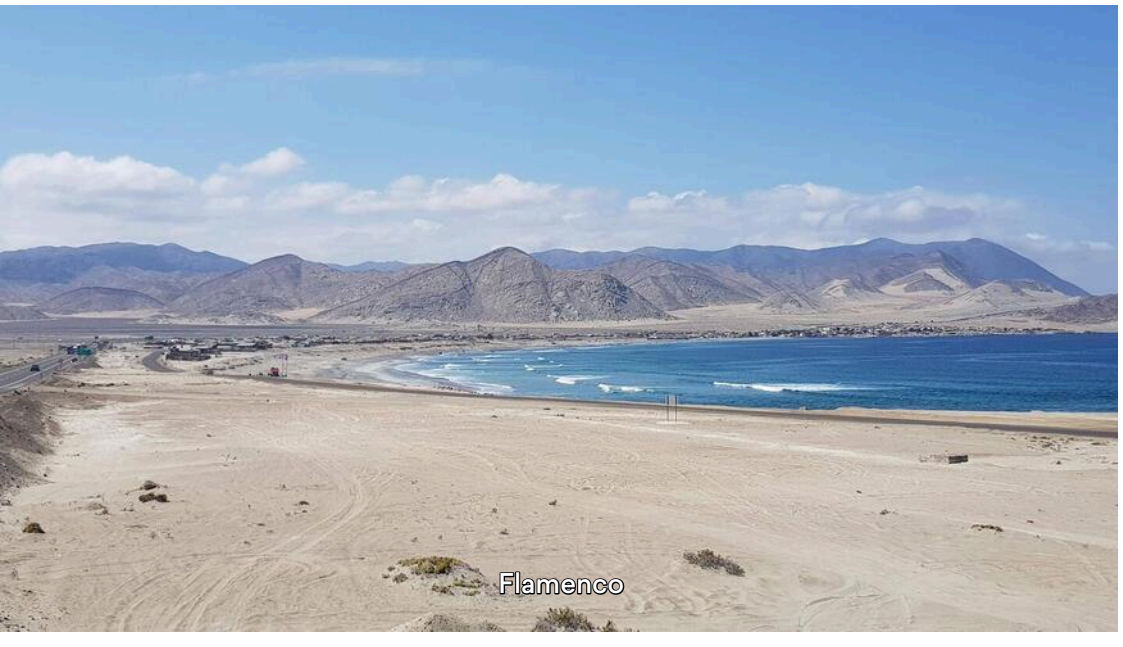

Flamenco



Ved det stille Hav

Tættere på



Fint vejr



Nogle tog bilen herud

Små varder overalt



Caldera



Turister og et andet erhverv som er nedadgående

Dag 323–325



Ankommet

🇨🇱 **11.–13. feb. 2025, Chile, Copiapó**

Bliver i Copiapo 2 nætter. Nu afslapning, læse og senere tager jeg et brusebad og udfører manicure🥰 på hænder og fødder.

Annie Hauerslev Selvforkælelse 🙏

Knold Lige præcis

Tidspunkt	Klar dag	Højde
16.12	☀️ 28 °C	382 m

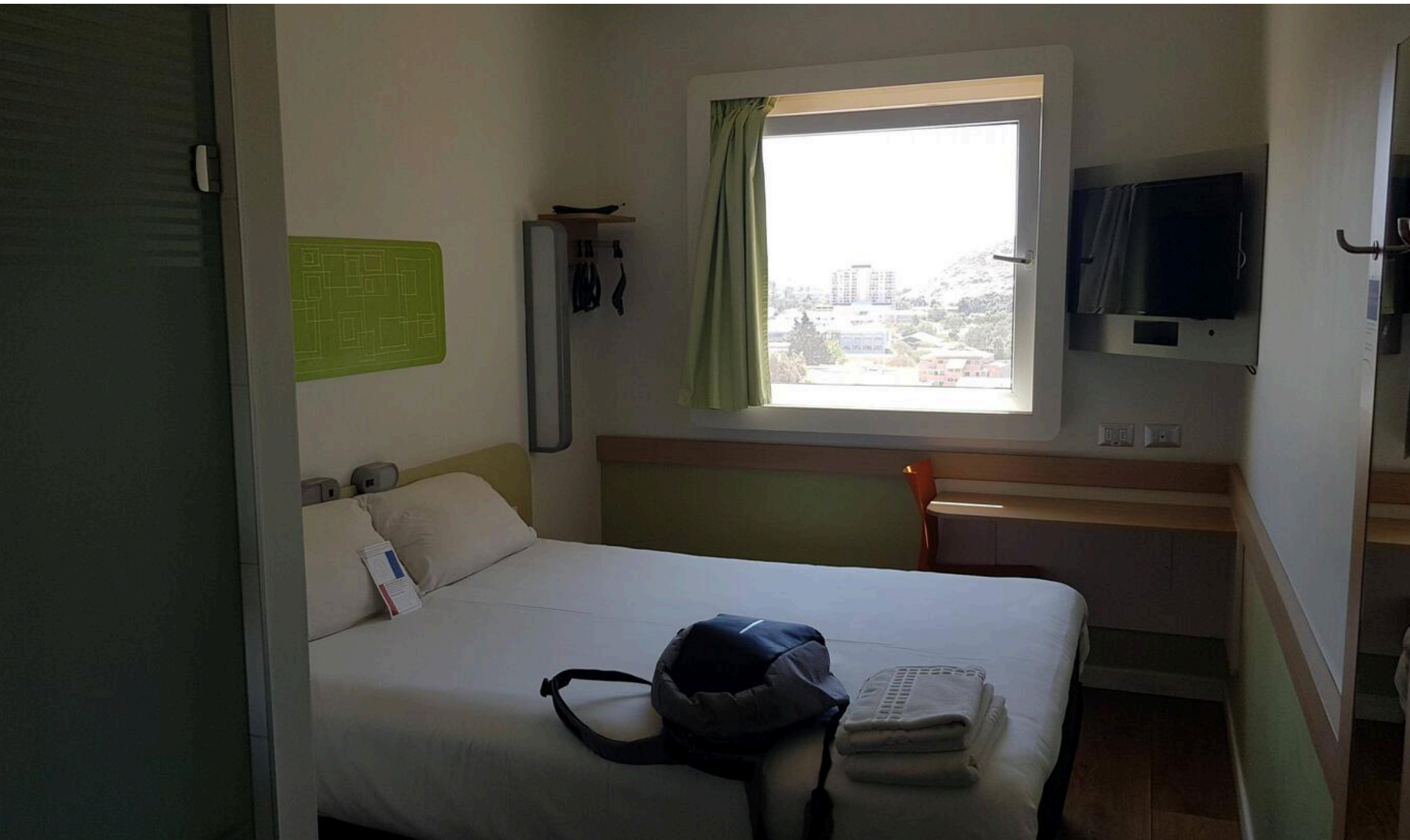

Dag 323



Kulinarisk

🇨🇱 **11. februar 2025, Chile, Copiapó**

Smagte Flamingo
OK men lidt sejt, kan skyldes kokken.
Men smag OK - tæt på oksekød.

Tidspunkt	Klar dag	Højde
20.17	☀️ 23 °C	387 m

Dag 324



Gik lidt rundt

🇨🇱 **12. februar 2025, Chile, Copiapó**

Kun billede kommentarer

Tidspunkt	Klar dag	Højde
12.44	☀️ 27 °C	390 m

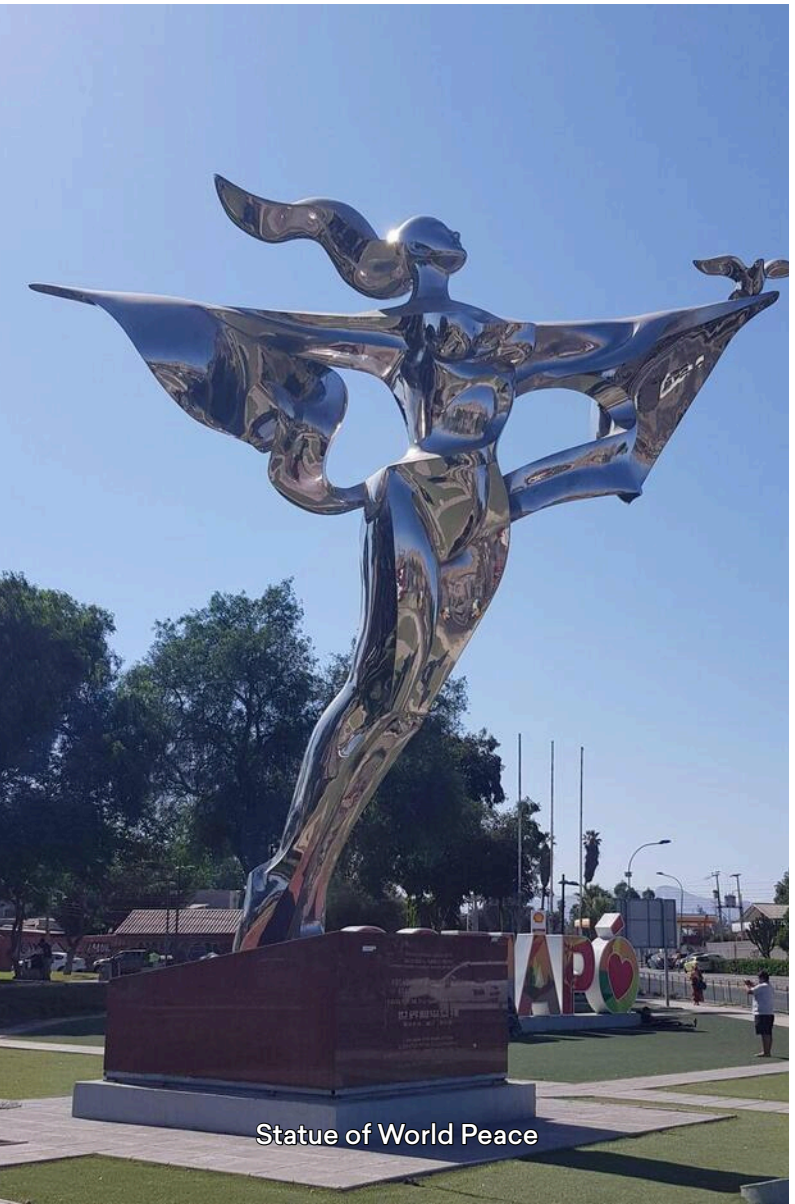

Statue of World Peace

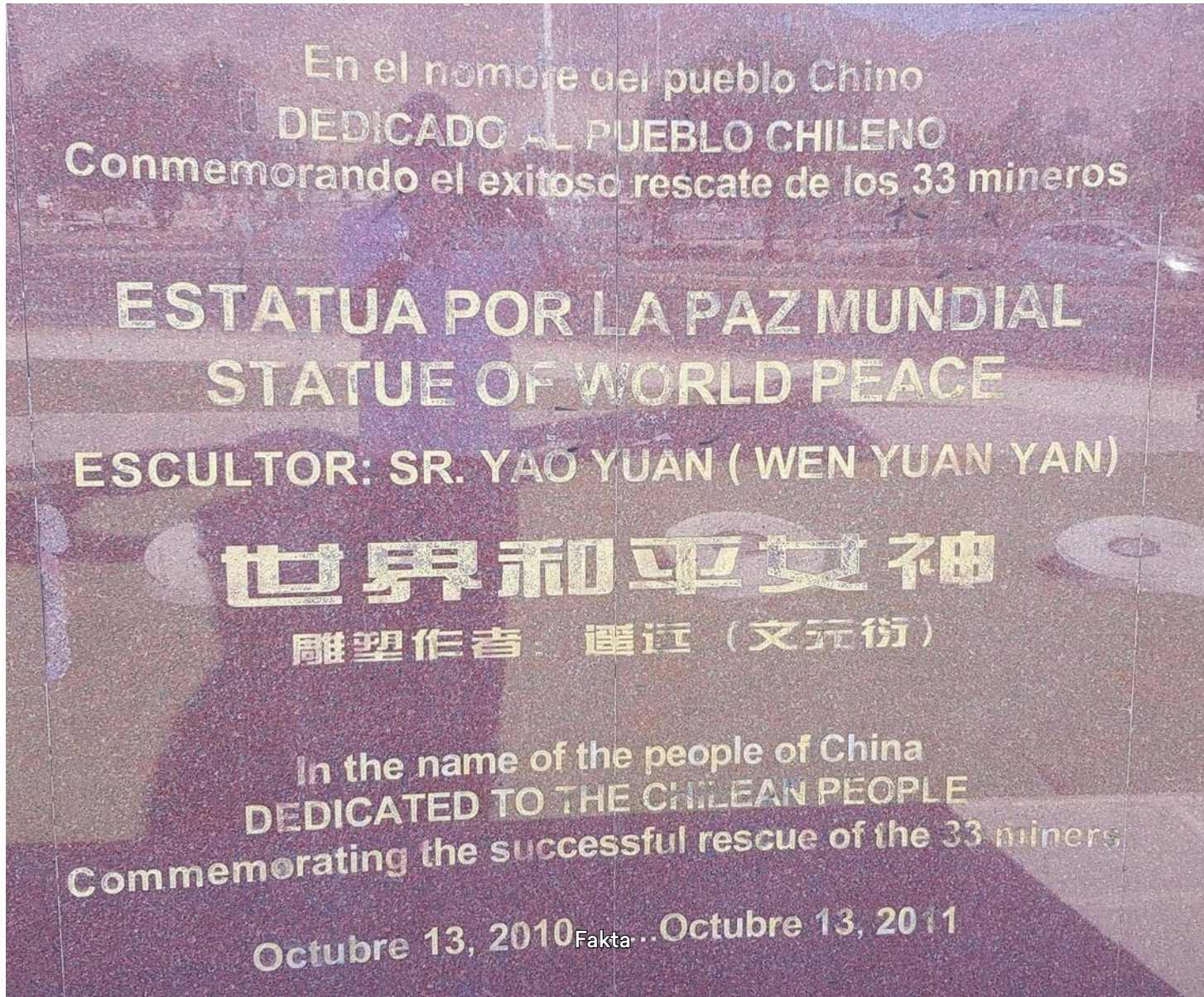

Fakta



208 år jubilæum

Overraskende angreb på byen
Capiapo: Ca. kl. 6 d. 12. feb.
1817 kom de befriende soldate
fra La Rioja ind i Copiapó.
Beskyttet af nattens skygger
nåede de Plaza de Armas, efte
at have gået ned Calle del Cur
og overraskede vagt José
Ramón Vallejos, som var på
vagt på politistationen.

Uden at affyre en eneste kugl
tog de politistationen og
erobrede byen og udnævnte
Don Miguel Gallo Vergara til
den nye borgmester i
provinsen Atacama.

Google oversættelse lidt forkortet


Plaza de Chile - gad vide hvem han er???

Dag 325



Så har jeg også prøvet det

🇨🇱 **13. februar 2025, Chile, Provincia de Huasco**

Blev stoppet i en politi kontrol, skulle vise kørekort - alt gik fint.



Peter Hauerslev Skulle du betale for kontrollen

Knold Nej😀

Tidspunkt	Klar dag	Højde
14.53	☀️ 28 °C	1.013 m



Politi kontrol

Dag 325–327



Ankommet

🇨🇱 **13.–15. feb. 2025, Chile, La Serena**

Meget lille bitte værelse med fælles toilet/bad men det er sgu billigt:
2 nætter dkr. 195,- og så er det endda med morgenmad 🤗🥰
PS og eget TV

Peter Hauerslev Fin basecamp! Området lige vest for dig “Puerto del mar”? Er der en forklaring på den meget symmetriske bystruktur? Er det gamle huse eller gravpladser?

Knold Nej det er nyere huse/beboelse - det må være der uppermiddleclass bor

Tidspunkt
15.00

Klar dag
☀️ 24 °C

Højde
35 m



Dag 326



Gåtur i La Serena

🇨🇱 **14. februar 2025, Chile, La Serena**

Gik lidt rundt og så bl.a. katedralen, hjemmelavet håndværk og ...

Tidspunkt	Delvist skyet	Højde
13.50	🌥️ 23 °C	36 m

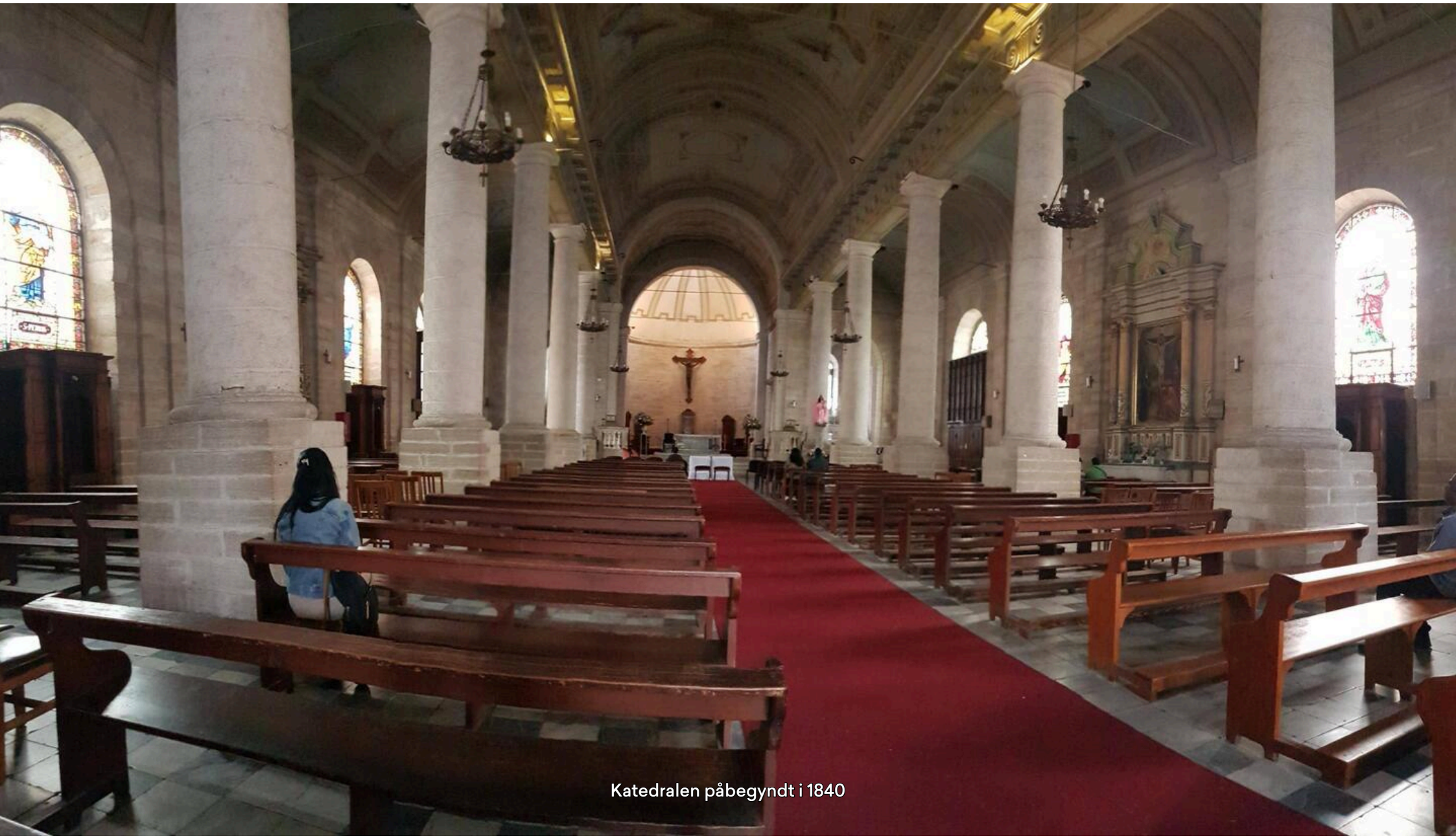

Katedralen påbegyndt i 1840

I parken sælges hjemmelavet håndværk



Det bedste



Det næstbedste



Hvor er nr. I ???

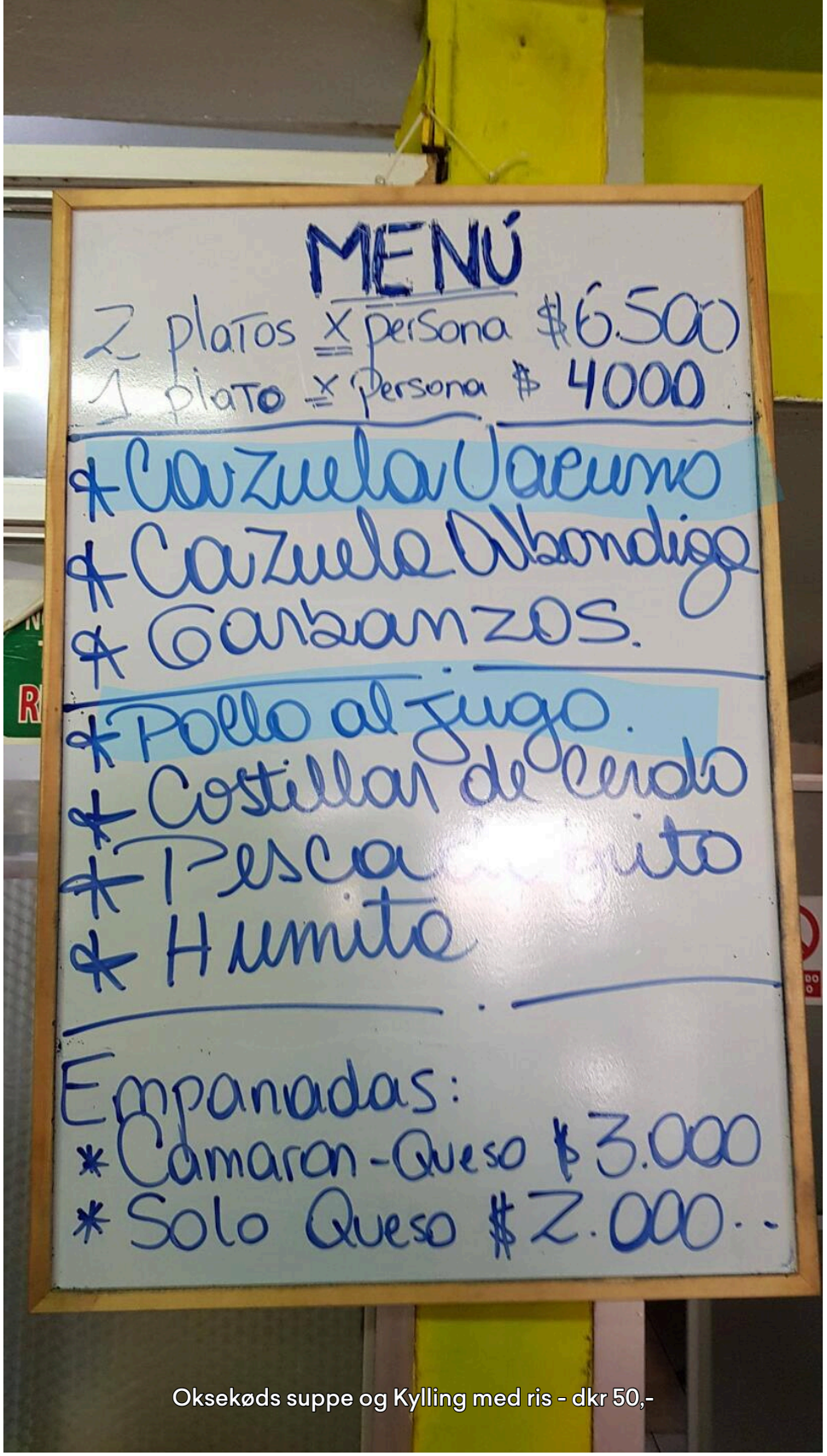

Oksekøds suppe og Kylling med ris - dkr 50,-


Kærlighedens port?

Dag 327



La Silla observatoriet 1

🇨🇱 **15. februar 2025, Chile, Cinchado**

Det var her det begyndte det første observatorie som ESA byggede i Chile. Det ligger ca. 2.400 moh. Der er 2 teleskoper (nr 1. og nr. 2.) som tilhører ESO, de andre tilhører forskellige lande, Danmark har sit eget teleskop her. De startede her i 60-70'erne den gang med Kodak film og tidligere var det kun med det nøjne øje plus papir og kuglepen. Her er 19 teleskoper i alt. 10 er pt i brug, de andre er enten forældet eller repareres.

Tidspunkt	Klar dag	Højde
10.53	☀️ 19 °C	2.372 m



Back to the 70's: the long process of optical testing and calibration

Back then, photographic plates required engineers to follow a long preparation process to ensure the best quality of observation. This consisted of:

- *Taking pictures of a very bright object for the optical testing: 4 exposures of 30 seconds each were needed to check 3 specific optical parameters*
- *Developing, fixing and drying of the plates before reviewing the results*

This typically took 1 hour.

On average, when testing was needed, this process was repeated 3 times during night to ensure optimal optical parameters, meaning 3 hours of testing were required before astronomical observations could begin.

Test plates were also used to check the telescope alignment, which determines the final image quality. These plates were normally processed at La Silla, but if detailed image tests were required the plates had to be sent to Europe for the complete analysis. Results were received a week later by teletype (Telex).

Da det begyndte her - bemærk svartiderne

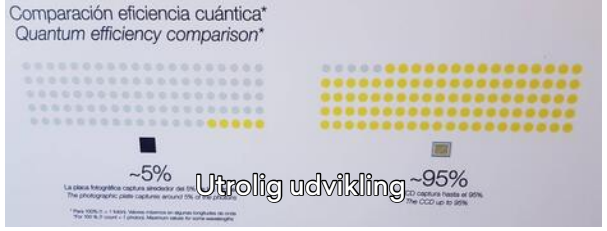

Utrolig udvikling

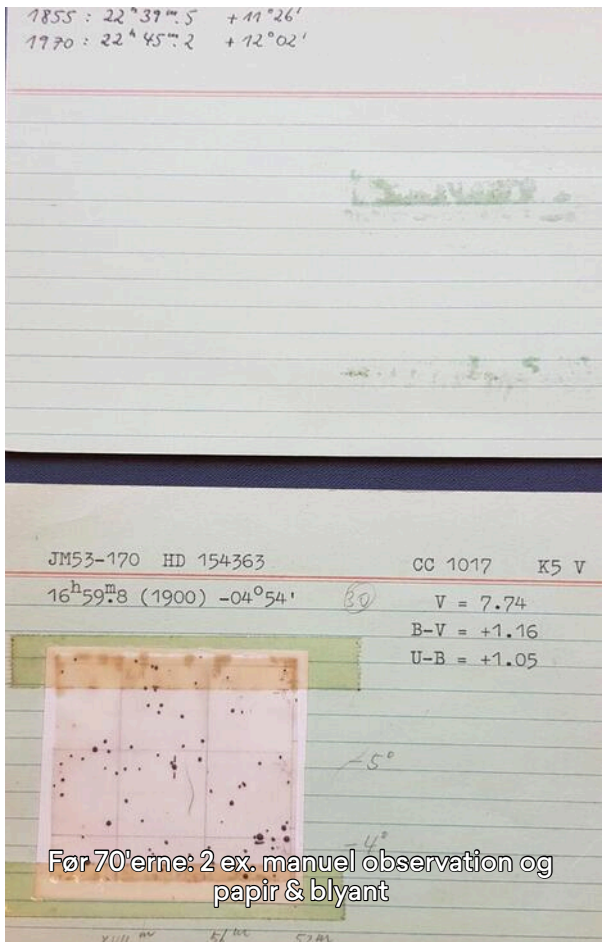

Før 70'erne: 2 ex. manuel observation og papir & blyant

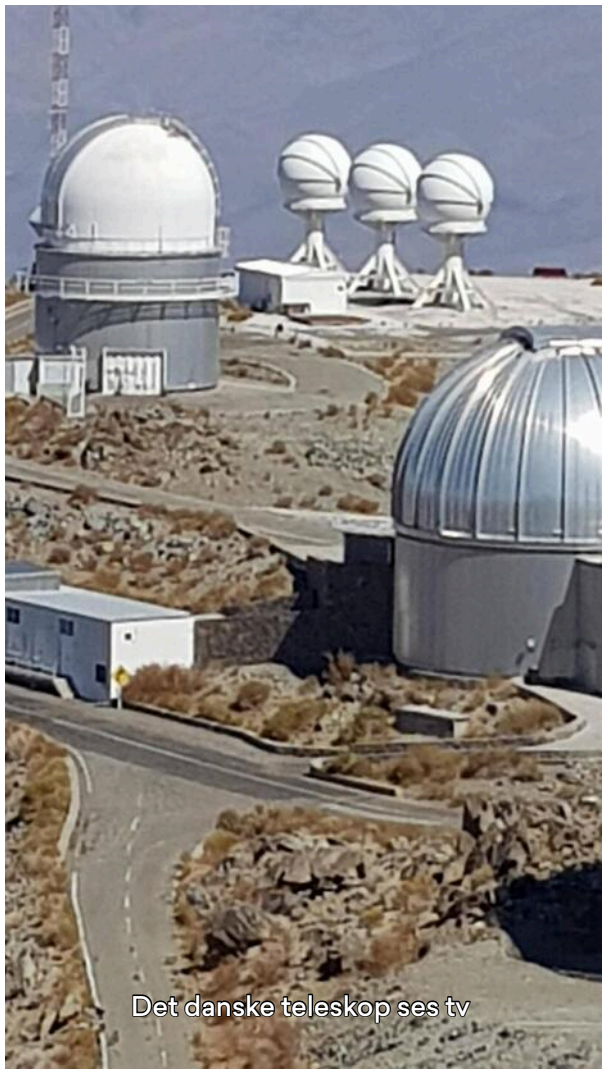

Det danske teleskop ses tv



3 spejle ligesom Cerro Paranal



Det ene af 2 kameraer, 1 på hver side



Nr. 1.


Min
Brannan
Max
ENGLAND
Low tech😅😂🤣


Spejlet 358 cm

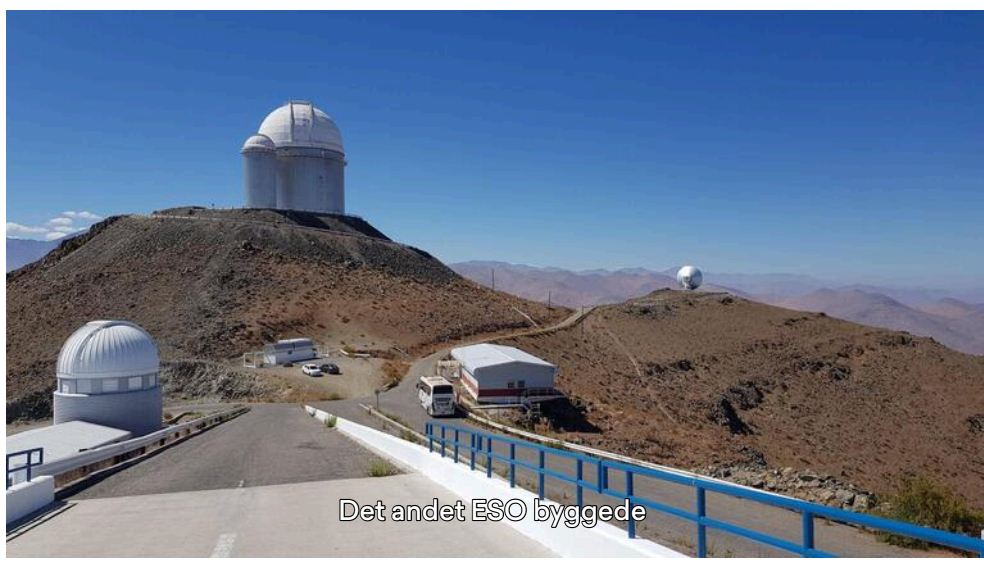
Det andet ESO byggede

Dag 327



La Silla observatoriet 2

🇨🇱 **15. februar 2025, Chile, Cinchado**

Det største (nr. 2) er 5 etager højt, spejlet er 3,6 m. De skifter belægning på de 2 fælles teleskoper hvert 4. år, det tager 4-6 mnd. I nr. 1: Spejlet tages ud og belægningen skiftes. I nr. 2: Spejlet tages ud, sænkes til stueetagen😲 og der skiftes belægningen. Det store teleskop bruges i jagten på exo planeter. La Silla har fundet 10% af de ca. 5.000 exo planeter man har fundet indtil nu. Det 1. radio teleskop er også her. I dag bruges ca. 15 tilsvarende i ALMA. Det som er her er ødelagt, en idiot sigtede mod solen. Han blev fyret👍🤣

Tidspunkt	Klar dag	Højde
11.53	☀️ 21 °C	2.362 m

Udsigt til nr. 1



Det har 2 spejle, kamera i bunden



Nr. 2



Radio teleskop/antenne

Dag 327



AirBnB 3 V i Vallenar

🇨🇱 **15. februar 2025, Chile, Vallenar**

Har via Booking.com fået en 3V til dkr 365,- Så skal nu finde lidt aftensmad og så tidligt afsted i morgen. Skip a meal diet - ingen morgenmad👍

Tidspunkt	Klar dag	Højde
16.49	☀️ 28 °C	394 m

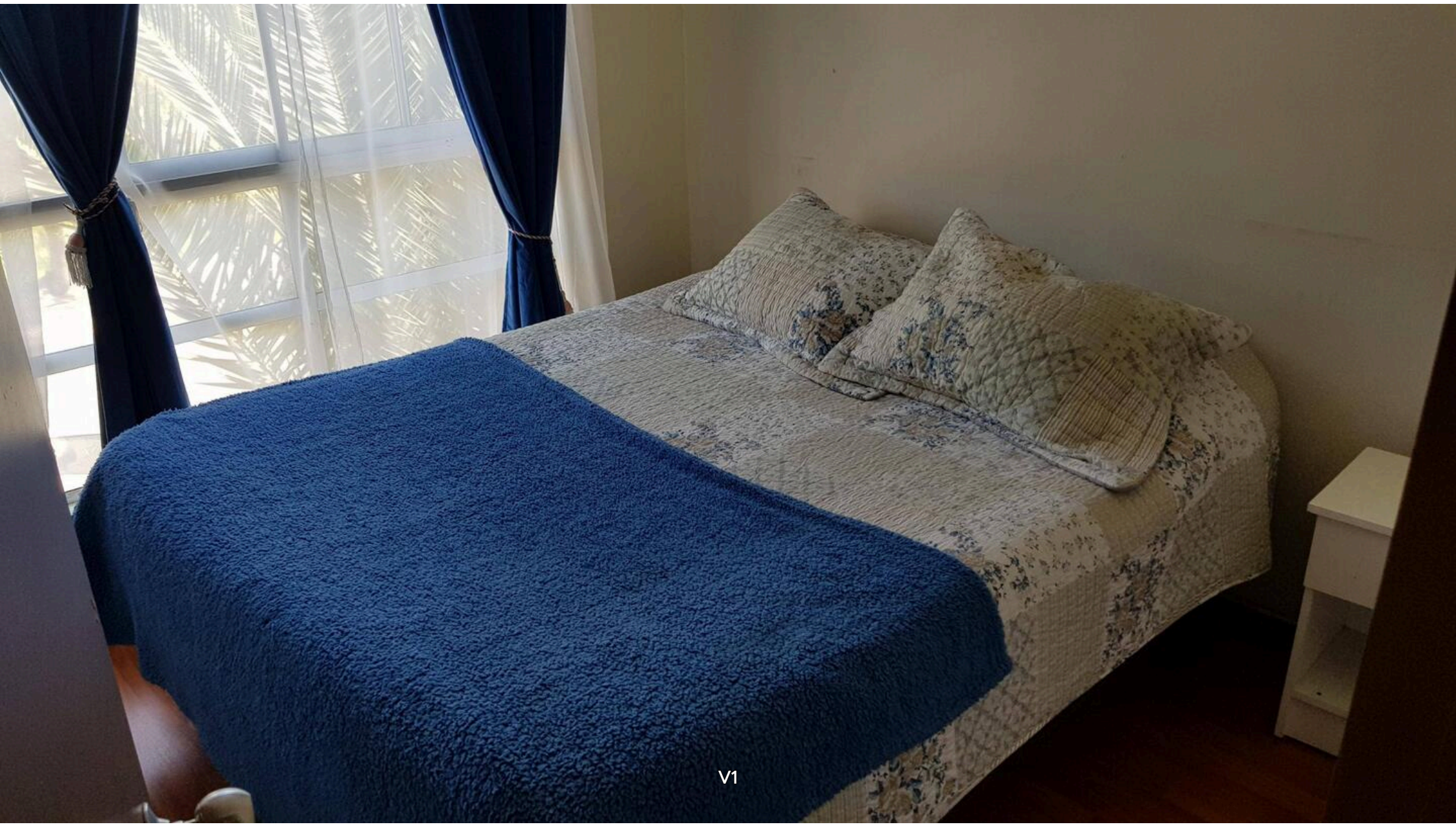

V1



V2



V3



Stue og køkken

Dag 328



Afgang

🇨🇱 **16. februar 2025, Chile, Vallenar**

I dag ren transport ca 750 km til Antofagasta.

Tidspunkt	Klar nat	Højde
06.45	🌙16 °C	386 m



Dag 328



På vej

🇨🇱 **16. februar 2025, Chile, Atacama**

Lang tur, kørte i næsten 8 timer ialt: km 700
Motorvej, landevej og lidt bjergkørsel.

Tidspunkt	Klar dag	Højde
08.31	☀️ 18 °C	934 m



Her er ikke mange en søndag


Helt alene - se næste video


Chañaral
El Salado
Diego de Almagro
Manto Verde
C-209
C-225
C-211
Flamenco
C-261
C-261
Inca de Oro
Ruta 5
C-319
C-309
C-17
N
W
E
S
Mina San José Los 33
C-351
C-227
Caldera
Ruta 5
Copiapó
Usted está aquí
C-309
Km 50
Følger den "fede" vej🥰🤗


Mon jeg skal derind?


Tættere på

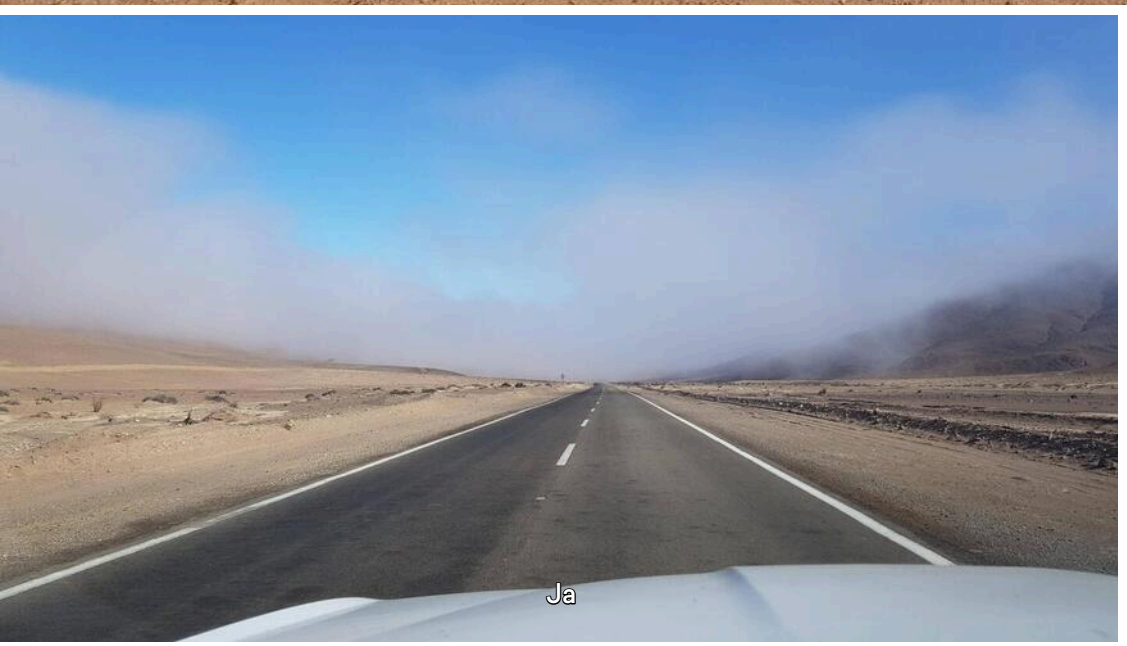
Ja


Men under skyerne

På vej

På vej


Faldt over dette i Google Maps


Knold was here

Dag 328–329



Ankommet

🇨🇱 **16.–17. feb. 2025, Chile, Caleta del Cobre Norte**

Hotel Hampton at Hilton
Og jeg fik min tablet udleveret, havde glemt den for 1 uge siden, da jeg var her sidst.
Kørsel regnskab:
Kørt 1.834 km
Benzin 137,77 l
Snit 13,31 km/l
Samlet pris 4.842,- kr. for 9 døgn.

Spændende regnskab, hvordan holder dit budget, over / under 😊 [kas]

Knold Pt under🥰

Tidspunkt	Klar dag	Højde
16.15	☀️ 22 °C	27 m



Fik min tablet udleveret





Afgang - endelig 😉

🇨🇱 **17. februar 2025, Chile, Caleta del Cobre Norte**

Endelig - skulle med bus 09:15 men den var gået i stykker, så jeg kommer med et andet busselskab nu kl. 11:00 og skal så skifte i Calama for at komme til San Pedro de Atacama.

Tidspunkt	Klar dag	Højde
10.47	☀️ 21 °C	26 m

Dag 329–333



Ankommet San Pedro de Atacama

🇨🇱 **17.–21. feb. 2025, Chile, San Pedro de Atacama**

Skal være her 4 nætter fordi 1. bus til Salta i Argentina er på fredag.
Men så har jeg tid til et par ture måske og lidt mere selvforkælelse

Tidspunkt	Overskyet	Højde
18.15	☁️ 25 °C	2.434 m



Mit værelse



Slappe-af dag

🇨🇱 **18. februar 2025, Chile, San Pedro de Atacama**

Gik lidt rundt, fik frokost. Læser nu og senere bad.
I morgen skifter jeg hostal. Og tager på tour til Valley of the Moon.

Tidspunkt	Overskyet	Højde
13.03	☁️ 22 °C	2.440 m



Gader i San Pedro de Atacama



Gade i San Pedro de Atacama

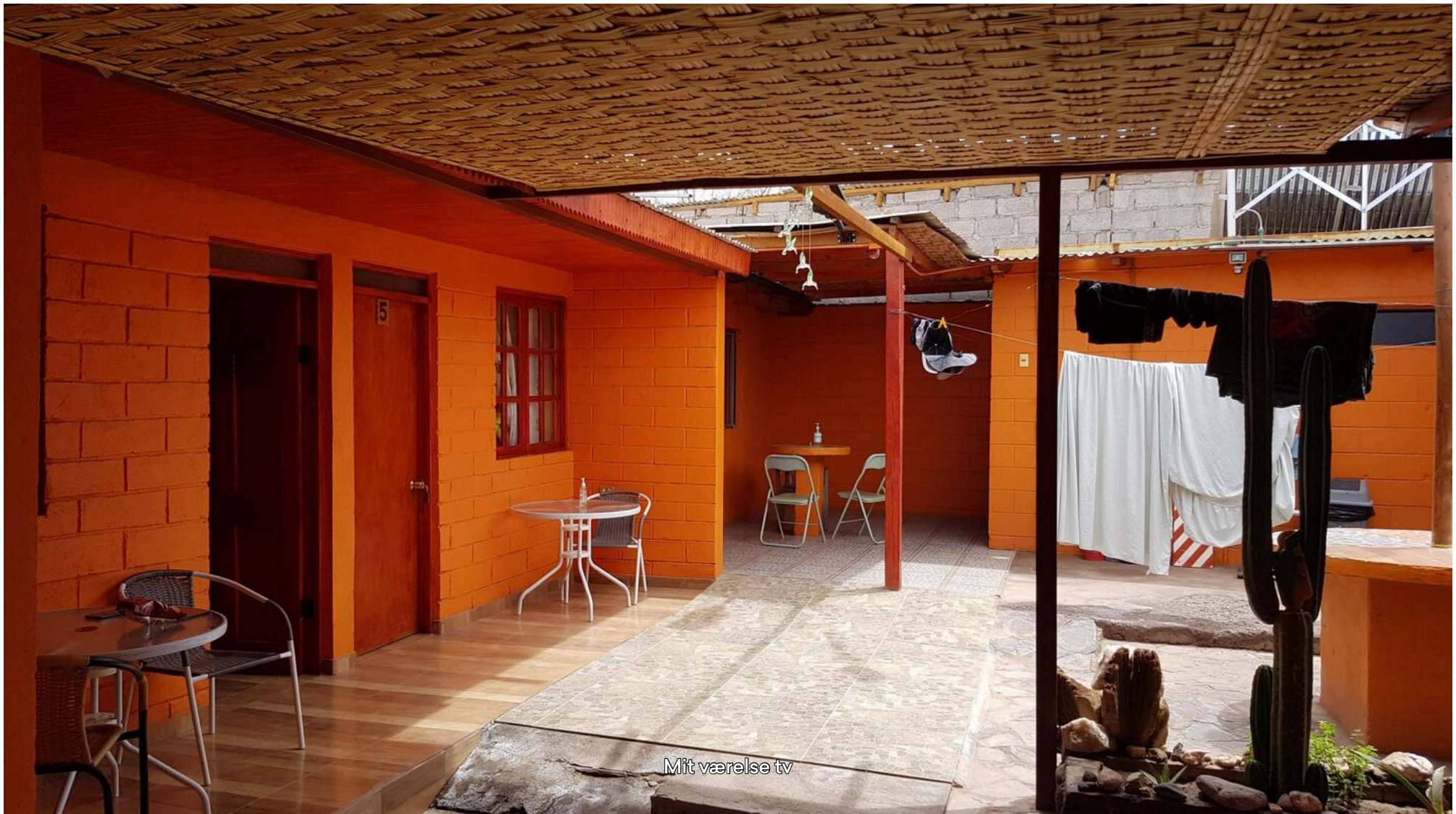

Mit værelse tv

Dag 331



Nyt sovested

🇨🇱 **19. februar 2025, Chile, San Pedro de Atacama**

Her er vældig hyggeligt selvom det er 4 personer i et rum og fælles bad og toilet. Det bliver spændende at se hvor mange der skal sove i mit rum.

Tidspunkt	Overskyet	Højde
12.00	☁️ 20 °C	2.434 m



Fælles området

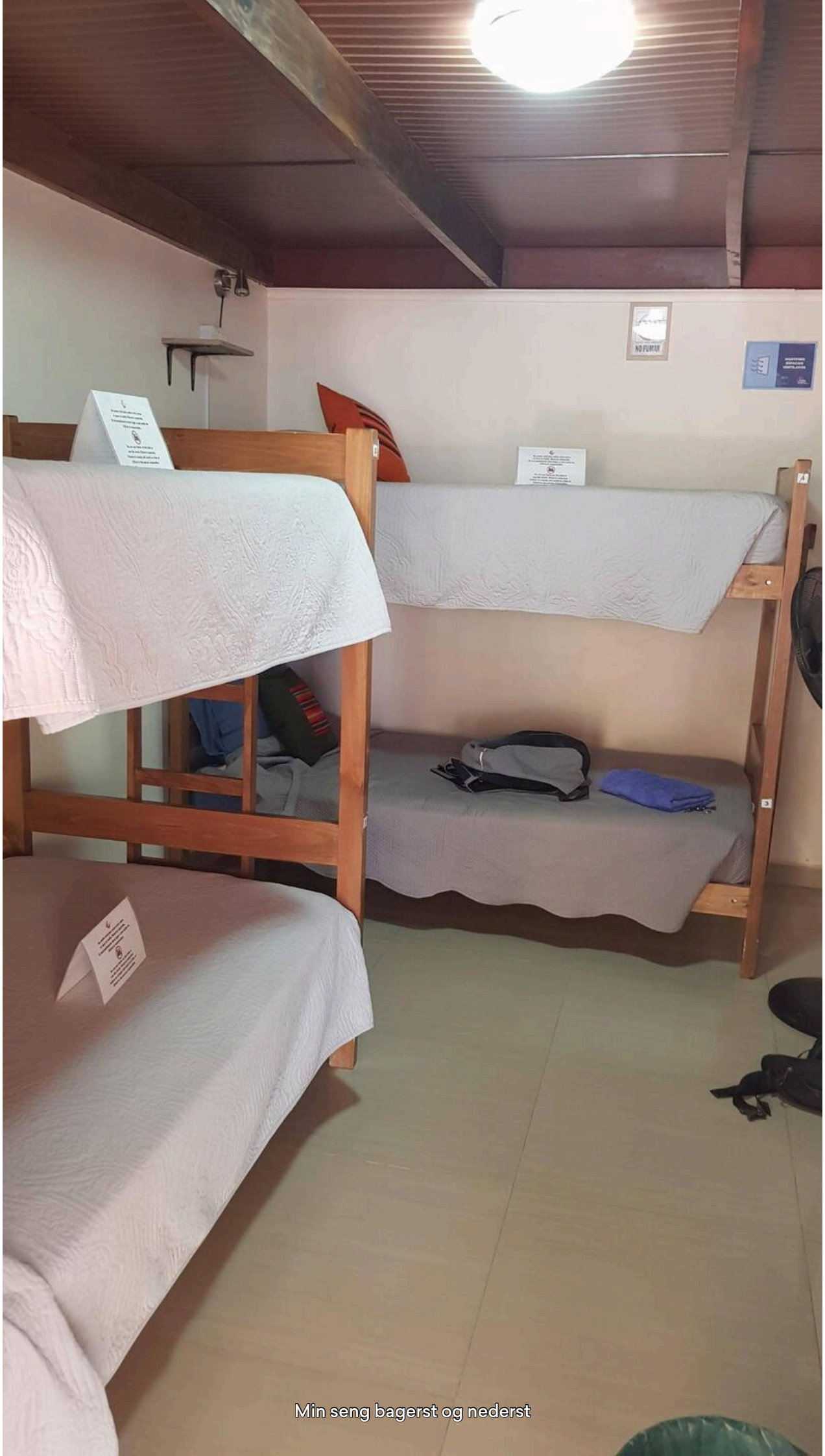

Min seng bagerst og nederst

Dag 331



Blev ikke hentet

🇨🇱 **19. februar 2025, Chile, San Pedro de Atacama**

Min tour til Valley of the Moon bliver i morgen, idet jeg ikke blev hentet.
Ikke så overraskende når jeg tænker på hvor forvirret ekspeditionen var😅😂🤣
Har fået booket om til i morgen uden problemer.

Tidspunkt	Overskyet	Højde
16.33	☁️ 25 °C	2.435 m

Dag 331



Meteor museum

🇨🇱 **19. februar 2025, Chile, San Pedro de Atacama**

Faldt over denne lille perle. Især sidste foto er interessant.

Tidspunkt	Overskyet	Højde
17.19	☁️ 25 °C	2.437 m



Meteor museet

CARBONACEOUS CHONDRITES

POSSIBLE PRECURSOR OF LIFE

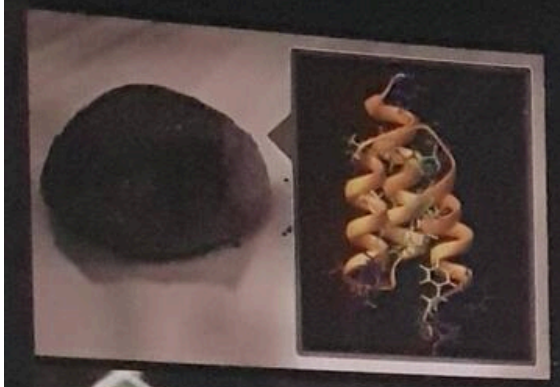

THIS GROUP OF METEORITES IS CHARACTERIZED BY HAVING A SIGNIFICANT ABUNDANCE OF ORGANIC CARBON IN ADDITION TO WATER; THEY CONTAIN COMPLEX ORGANIC COMPOUNDS SUCH AS AMINO ACIDS, WHICH ARE THE BUILDING BLOCKS OF PROTEINS IN TERRESTRIAL ORGANISMS

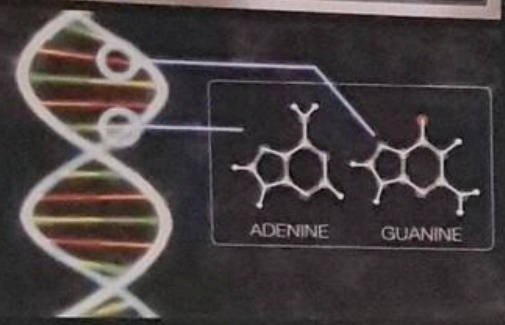

IN ADDITION WE ALSO FOUND NITROGEN BASES SUCH AS ADENINE AND GUANINE, COMPONENTS OF THE DNA MOLECULE, RELATING THEM TO THE ORIGIN OF LIFE ON OUR PLANET

OTHER ORGANIC COMPOUNDS FOUND

ALIPHATIC HYDROCARBONS
AROMATIC HYDROCARBONS
CARBOXYLIC ACIDS
HETEROCYCLIC NITROGEN

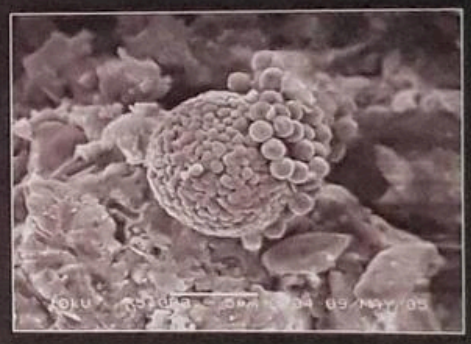

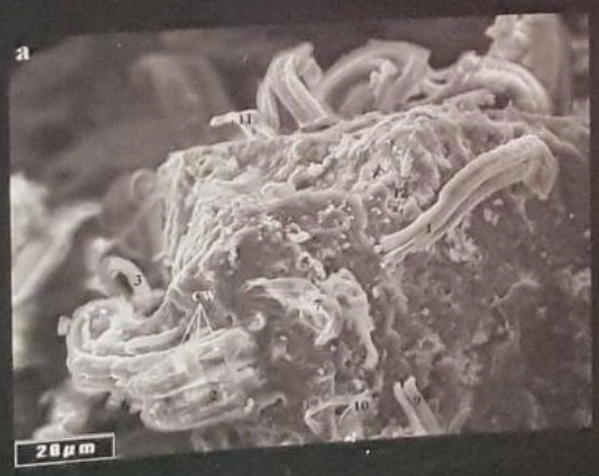

THESE CHARACTERISTICS HAVE EXCITED THE SCIENTIFIC COMMUNITY WITH THE POSSIBILITY OF FINDING WITHIN THEM EVIDENCE OF THE EXISTENCE OF EXTRATERRESTRIAL LIFE

ON THE LEFT WE SEE POSSIBLE CYANOBACTERIA IN CARBONACEOUS *METEORITE ORGUEIL (TYPE CI)*

THE UNIT OF THE DISPLAY CABINET IS A CARBONACEOUS CHONDRITE OF TYPE K

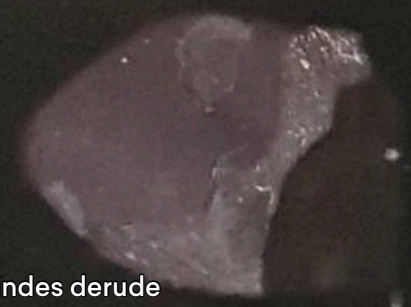

Sådan mener man at livet opstod/opstår og at samme slags findes derude



Dag 331

Sne på vulkanen

🇨🇱 **19. februar 2025, Chile, San Pedro de Atacama**

Det har jeg ikke set før.

Tidspunkt	Overskyet	Højde
18.08	☁️ 25 °C	2.435 m



Sne på vulkanen

Dag 332



Måne-dalen

🇨🇱 **20. februar 2025, Chile, Provincia de El Loa**

Dalen fik sit navn efter bl.a. formen og fra et mineral, selenite, som også skinner i måneskin, den blev skabt af jordskælv og vulkan udbrud for 6 mill år siden.
Dalen er hvid pga regn for 14 dage siden og mineralet evaporite som dannes når det regner. Så vi er heldige, for 14 dage siden var det meste brunt.
Udvinding af salt har foregået her siden 1800 tallet. Man stoppede i 70' pga pris ifm. tilsætning af jod, det er billigere med salt fra havet og jod.

Tidspunkt	Delvist skyet	Højde
18.08	🌥️ 24 °C	2.522 m



På vej


På vej


På vej


Flot natur


Valle de la Luna


Valle de la Luna


Hvem siger Mars? 😉



3 x Maria

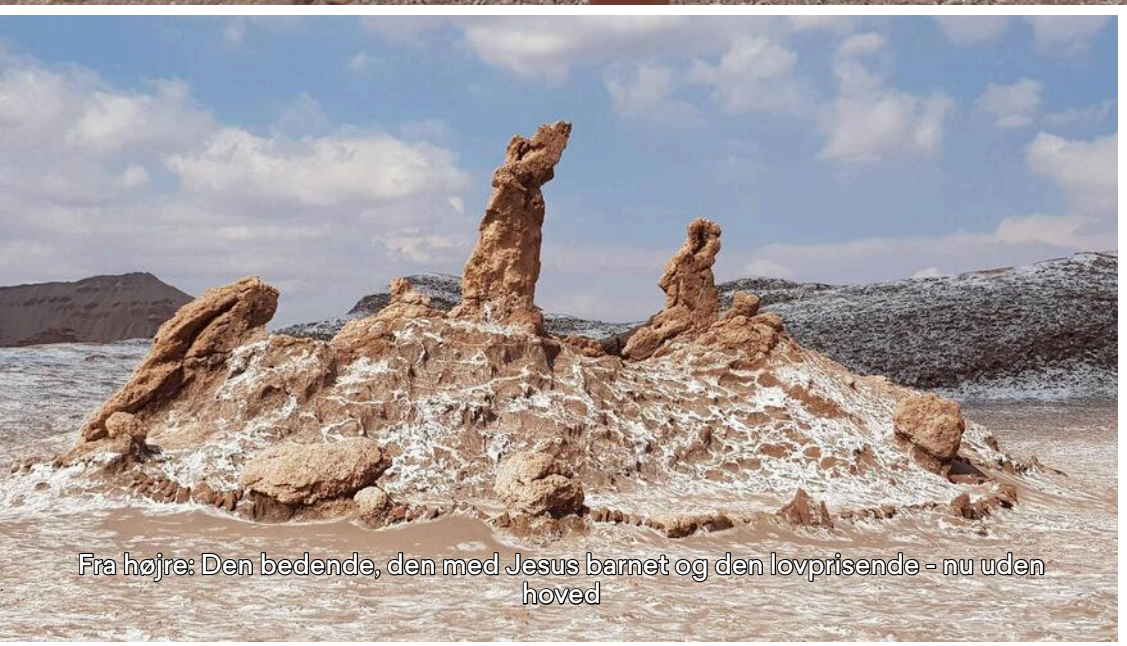

Fra højre: Den bedende, den med Jesus barnet og den lovprisende - nu uden hoved



Vor guide fortæller

En gammel salt-mine

Kraftig regn har slået op

Selv husene her blev bygget af saltblokke

En kæmpe saltblok og guiden Marco

Flot natur

Kæmpe sted



Vi fik Pisco-sour og snacks



Solen går snart ned - igen



Igen

Dag 333



På vej

🇦🇷 **21. februar 2025, Argentina, Alto El Morado**

Ankom til grænsen kl. 10. Det vrimlede med lastbiler i kø men vi kom hurtigt til i paskontrollen. Ingen taler engelsk men Google Translate 👍 Det tog kun 45 minutter.
Og kl. 15:30, 125 km fra Salta, skulle vi alle skifte bus 😅😂🤣

Tidspunkt	Klar dag	Højde
13.33	☀️ 17 °C	3.872 m



Chile

Sidste billede af Chile

Bagage ud, checkes og ind. Bemærk QLED 50" TV 1/2 pris i Chile ift Argentina så også PS5'ere

1. billede af Argentina

På vej



Også her producerer de salt



På vej igennem Andes bjergene



På vej ned



Næsten nede

Dag 333



Ankommet & togbillet

🇦🇷 **21. februar 2025, Argentina, Salta**

Checkede ind og gik bagefter direkte til billet lugen for "Tren a las Nubes" - "Toget til skyerne". Dette er på min træskoliste. Det var godt for der er kun afgange ti, to og lø. Og jeg tager videre tirsdag. Købte billet til i morgen lørdag.

Thomas Schlage Vi får også noget på opleveren. Tak for det.

Tidspunkt	Klar dag	Højde
18.46	☀️ 28 °C	1.194 m



Mit værelse, eget bad og TV

Dag 334



På vej

🇦🇷 **22. februar 2025, Argentina, San Antonio de los Cobres**

Bus afg. 06:00 - 1. stop var en togstation fra 1921 - 100% ligegyldigt. 2. stop en viadukt også fra 1921. 3. stop morgenmad. Ankommet til toget🥰🤗



Peter Hauerslev Stadig med tog? Hvad er din destination? Tak for fine billeder og gode nyheder.🌍✅👍🚶‍♀️🌸🌍🚂☀️😎

Tidspunkt	Klar dag	Højde
11.28	☀️ 14 °C	3.800 m

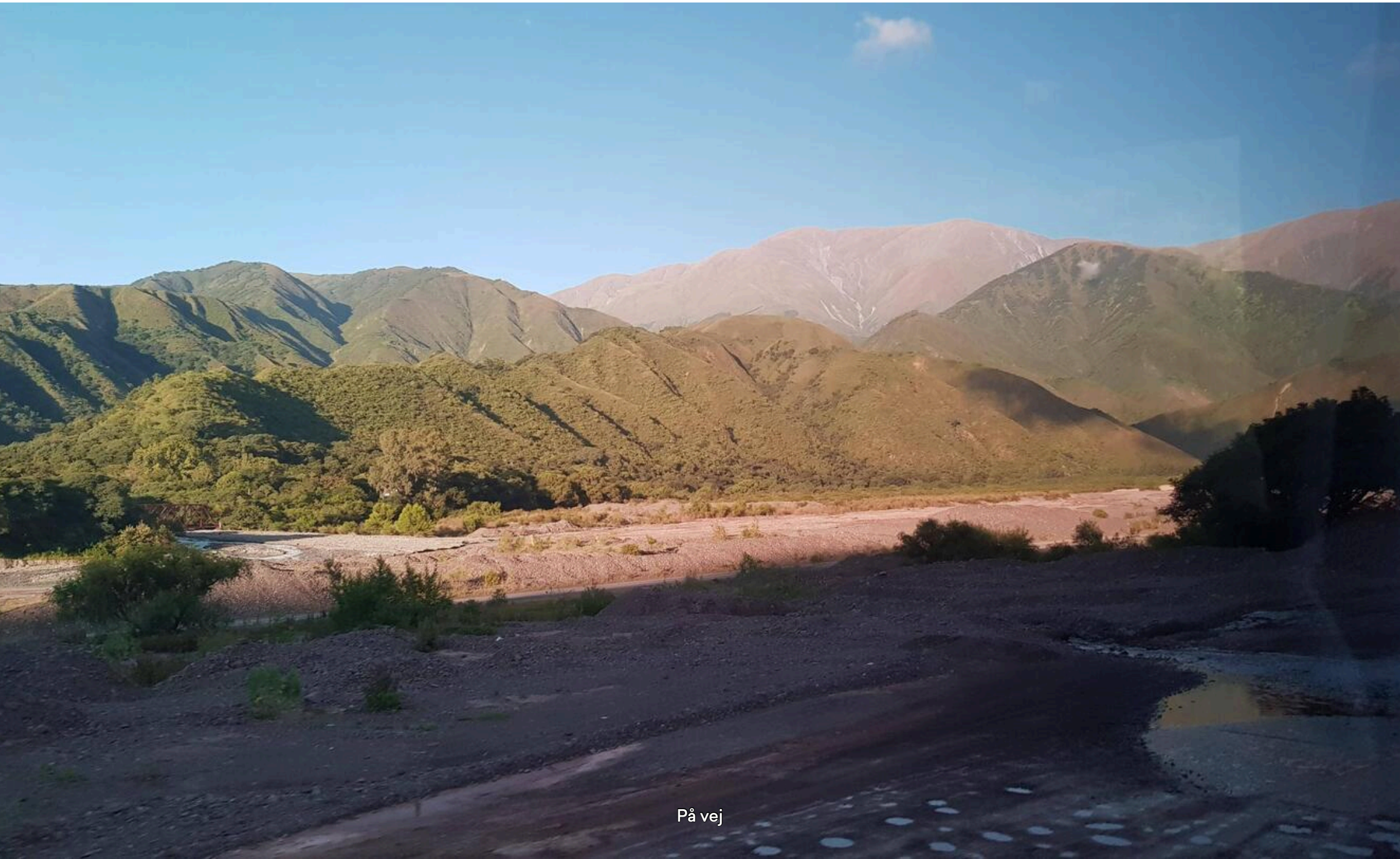

På vej

Viadukten



På vej



Morgenmad stop


Salg til turister


SAN ANTONIO DE LOS COBRES
Snart afgang


TREN ALAS NUBES
Green Hills
Morgenmad: the, 2 små boller, 2 dessertkager og 1 æble



Dag 334

Tren a las Nubes

🇦🇷 **22. februar 2025, Argentina, La Polvorilla**

Togsporet fører herfra ind i Chile og ender i Antofagasta. Jeg gik straks til spisevognen idet den ikke har plads til alle og senere tilbage min plads. Ost og skinke sandwich og en øl. Blev der indtil toget vendte🥰
Turens hovedattraktion er en viadukt som er beliggende 4.186 moh. Toget kørte dertil, holdt der ca 30 min og så selvfølgelig tilbage til start. Desværre ingen skyer i dag.

Peter Hauerslev Du har da været i Antagofasta, eller er det noget jeg har misforstået?

Knold Ja kørte kun til viadukten og så tilbage.

Tidspunkt	Klar dag	Højde
13.31	☀️ 14 °C	4.202 m



Min vogn


TREN A LAS NUBES
Udsolgt?


Op op og op


En gammel forladt mine



Minen Concordia

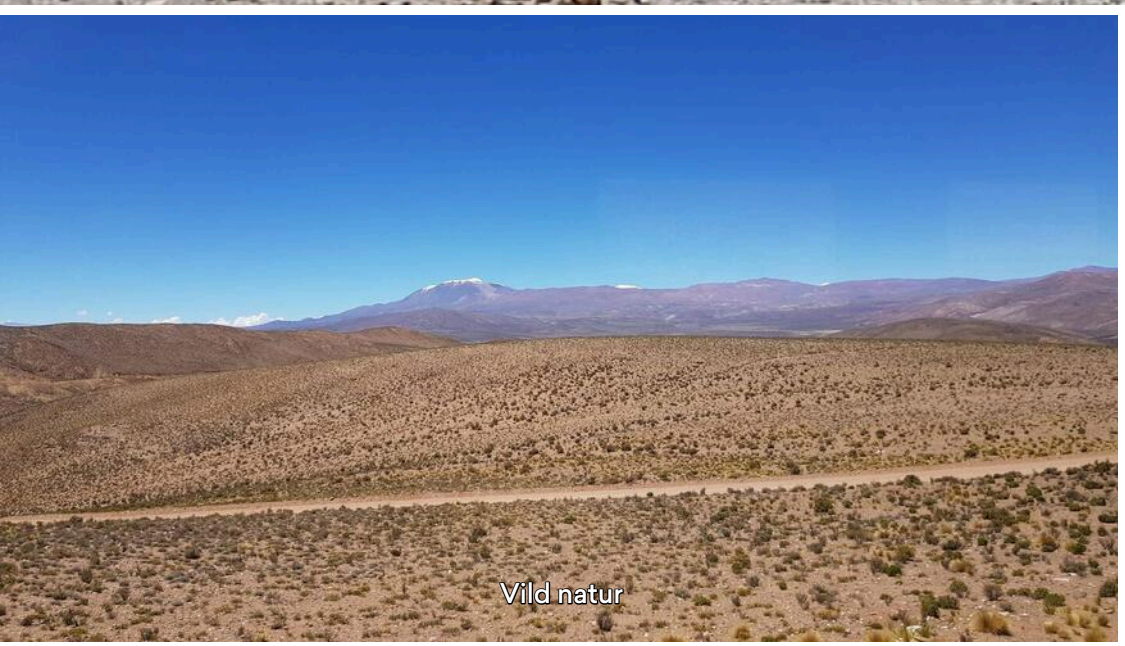
Vild natur


Viaducto La Polvorilla 4.186 moh

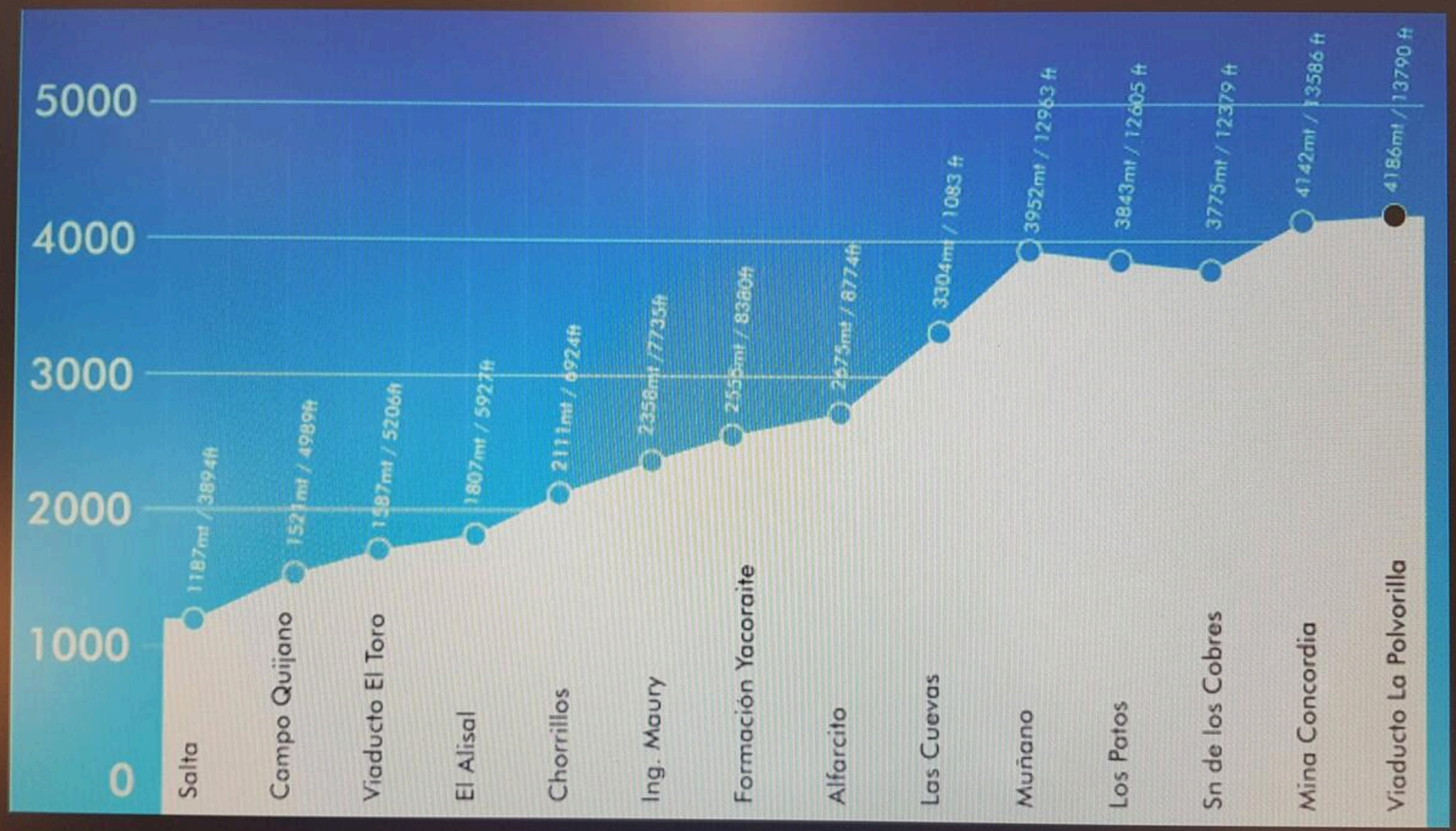

Fakta - vi stiger 2.999 m😲😲 på 22 km



Flaget blev hejst



Alle lytter til nationalmelodien



Tilbage til vogn B

Dag 335



Salta: død by søndag

🇦🇷 **23. februar 2025, Argentina, Salta**

Her er ikke mange på gaden. Fik lov til at låne hotellets buskort og kørte til busterminalen. Der købte jeg busbillet til tirsdag. Fik også på slentreturen tilbage til hotellet købt mit eget buskort (til bybusser). Fandt også et sted hvor jeg kan købe et SIM-kort i morgen. Det er meget besværligt uden data.



Peter Hauerslev Det ser ud til at være noget mørkt og kraftigt øl. Smagte det godt?

Knold Super

Tidspunkt	Klar dag	Højde
14.00	☀️ 31 °C	1.194 m




Ikke mange kunder

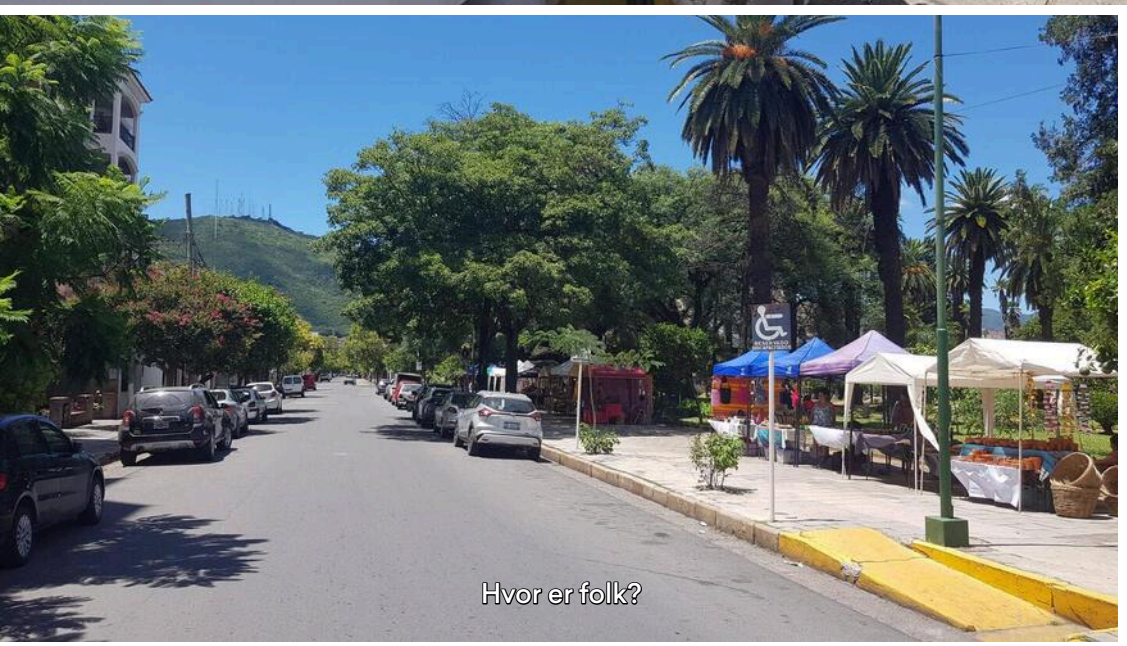
Hvor er folk?

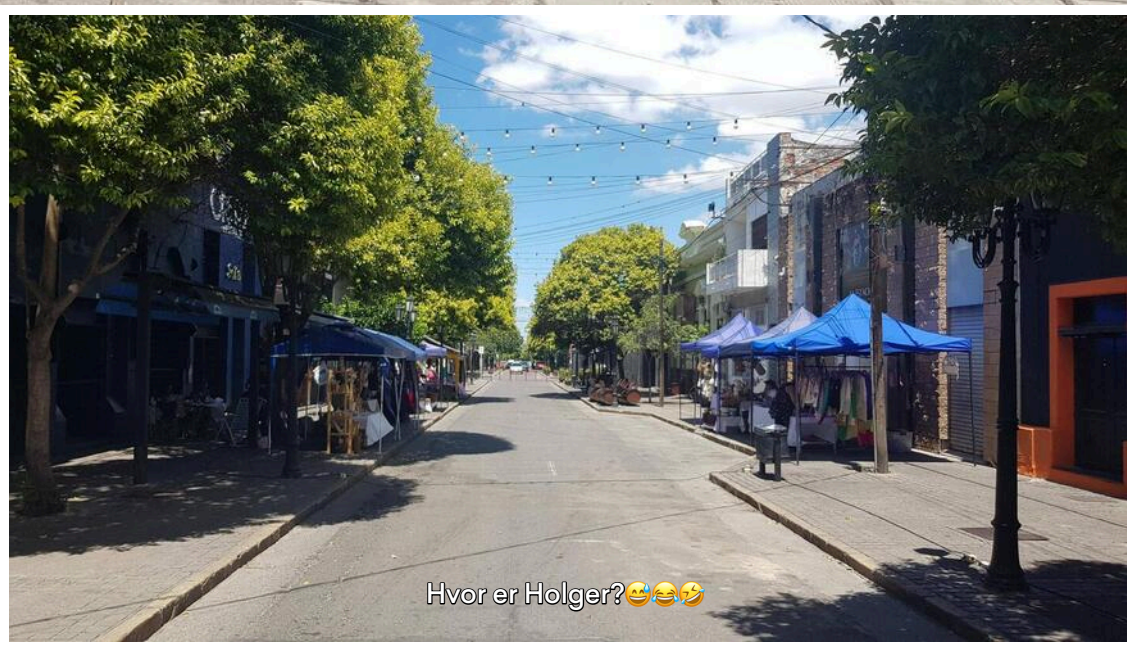
Hvor er Holger?😅😂🤣


ESTANCIA
MENDOZA
Salta
NEGRA

Dag 336



Slentretur i Salta

🇦🇷 **24. februar 2025, Argentina, Salta**

Gik rundt, kom forbi tlf butik og fik vist vej til hvor jeg kunne købe et SIM kort: 25Gb i 30 dage dkr 114,-.
Fik også vekslet chilenske peso.
Så et palads men det var trist.
Så katedralen igen fordi jeg synes, at den er flot.
Så også Messi muren (Messi' far er fra regionen).
Var i 3 hæve automater - og hold nu fast - min. gebyr >13.000 det er over 13% 😡😡😡 og tit kan man ikke hæve mere end 40.000 😮😲

Peter Hauerslev Det lyder som et dyrt og kedeligt sted, men 32 grader er OK. 30 GB for 114 slår dansk data pris. Er det Lycra?

Knold Claro



Peter Hauerslev Der er lagt store tanker og energi i. Forstår godt din fascination af kirken.

Tidspunkt	Klar dag	Højde
14.37	☀️ 32 °C	1.194 m



Palacio Arzobispal

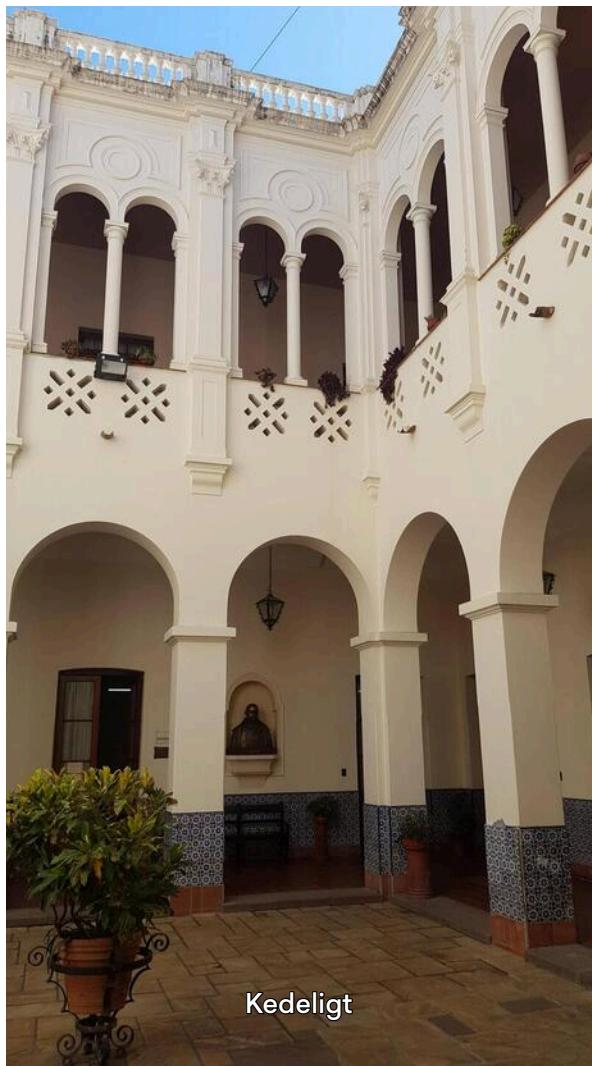

Kedeligt



Catedral Basilica de Salta - meget flot



Alteret

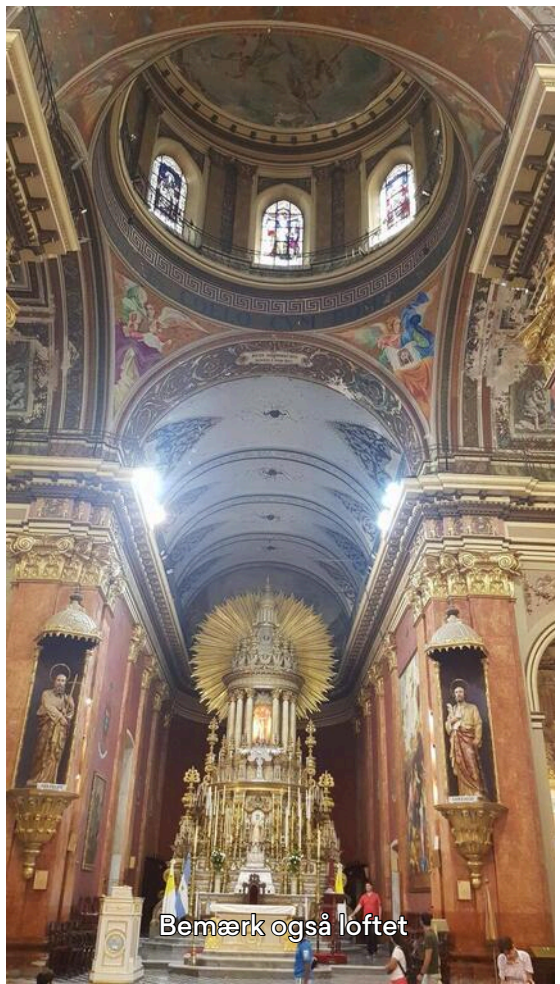

Bemærk også loftet



Messi muren



Fra Messi muren

Dag 337



På vej

🇦🇷 **25. februar 2025, Argentina, Río Piedras**

Argentina er meget grøn og frodig.



Peter Hauerslev Hvorhen?

Tidspunkt	Klar dag	Højde
11.53	☀️ 32 °C	771 m



Dag 337



Ankommet

🇦🇷 **25. februar 2025, Argentina, Plaza Independencia**

Puha her er varmt 😛

Kim B Hej Knold, Tillykke med fødselsdagen i dag, den 26/2. Så er det tid for lidt selvforkælelse. Vi ses til 50 års reunion til sommer 🎂☕🍺

Knold Takker glæder mig til at se 3X igen

Tillykke med fødselsdagen :-) [JOE]

Tillykke med fødselsdagen, den bliver i hvert fald varmere end her ;) [Charlotte Rapson]

Søren Meldgaard Til lykke med fødselsdagen og ønsker til dig om en dejlig dag 🇩🇰🇩🇰🇩🇰

Thomas Schlage Du ønskes også tillykke med fødselsdagen fra os i Ramløse.

Peter Hauerslev Tillykke med fødselsdagen. 🚶‍♀️✅🌍🏂☀️Godt du nåede at se Chile inden der blev ballade 😈

Annie Hauerslev Stort TILLYKKE 🇩🇰🇩🇰🇩🇰

Tidspunkt	Klar dag	Højde
16.04	☀️ 35 °C	441 m



Hotellet

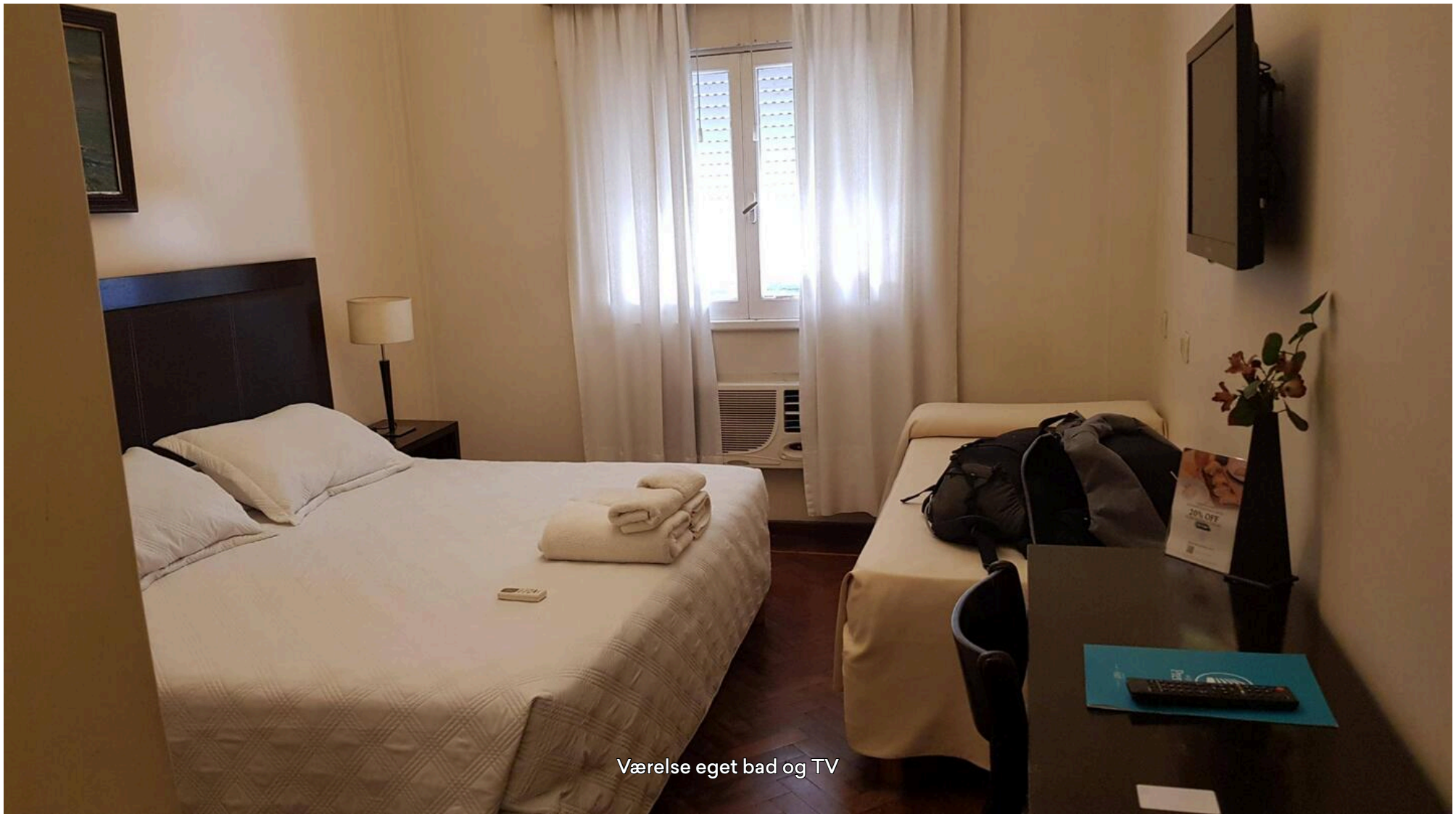

Værelse eget bad og TV

Dag 338



Fødselsdags slentretur

🇦🇷 **26. februar 2025, Argentina, Plaza Independencia**

Gik lidt rundt i varmen.
Det er den varmeste fødselsdags dag jeg nogen sinde har haft🥵



Peter Hauerslev Du glemte næsen 🚶‍♀️🚶‍♀️🚶‍♀️☀️☀️☀️❤️

Peter Hauerslev Skål og tillykke 🔥🔥🔥

Martha Imelda Cervera Dorantes Feliz cumpleaños

Du ser godt ud, nyd varmen, 6 grader og tåge i DK, set vinbjerg snegl i haven, så forår er på vej, 😊 det halve af familien er influenza ramt incl. mig. Håber du fik min sms på dagen. 🎁🎁🎁 [kas]

Knold Ingen SMS - vil tale med YouSee i morgen - god bedring til alle.

Tidspunkt
14.06

Klar dag
☀️ 34 °C

Højde
446 m





Plaza Urquiza



30 min senere. Lejede en skægtrimmer hos frisøren, dkr 30,-


El rosedal

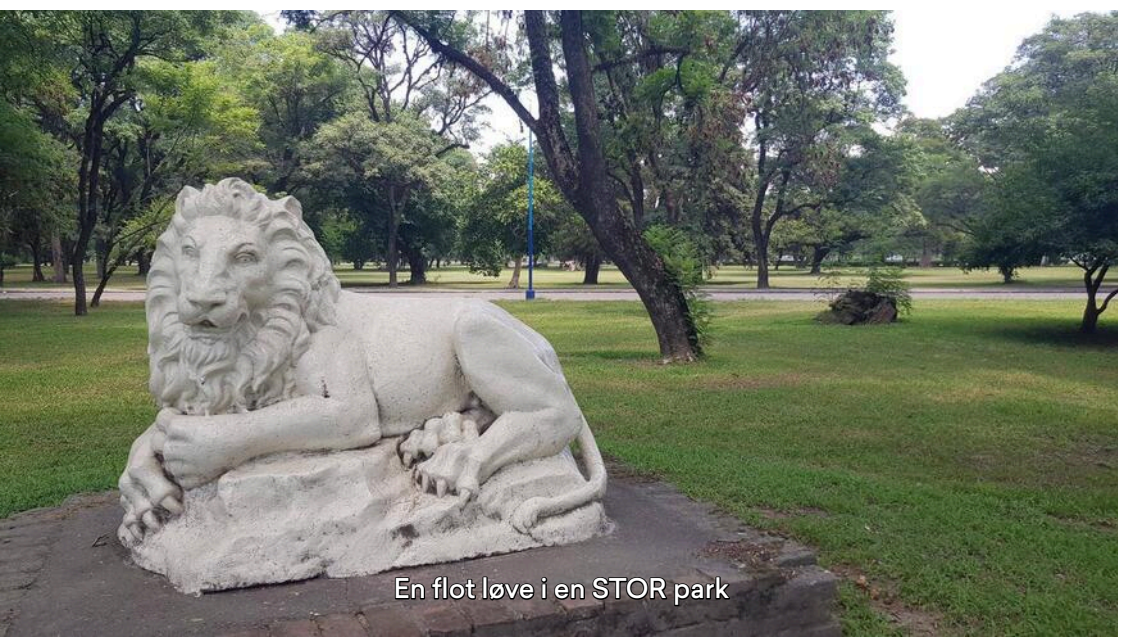
En flot løve i en STOR park


Og det gik forkert😅😂🤣



En præsident



Vandhul

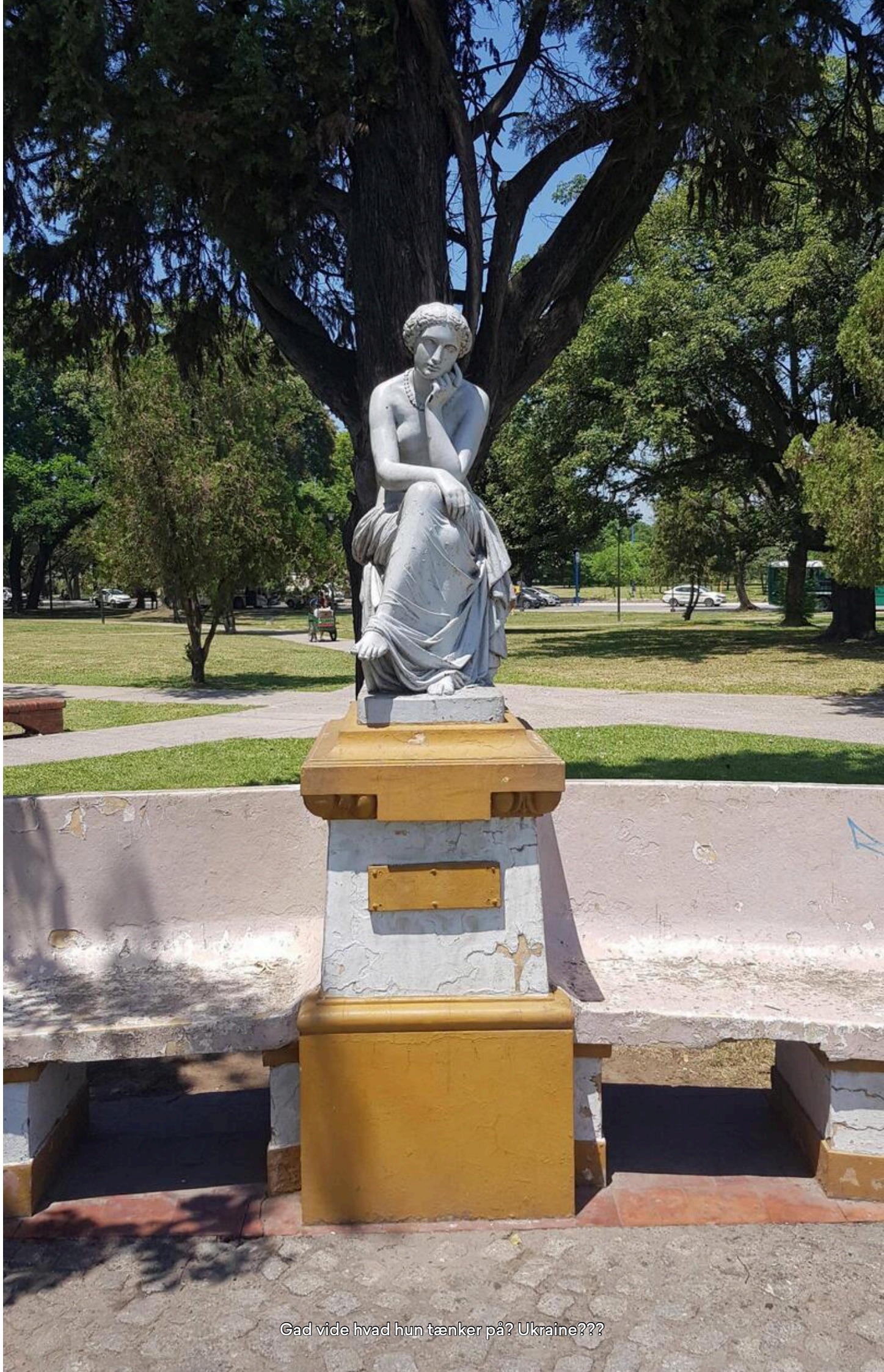

Gad vide hvad hun tænker på? Ukraine???



Dag 339

Husk

🇦🇷 **27. februar 2025, Argentina, Santiago del Estero**

At spørge til størrelsen
😅😂🤣
Kyllingschnitzel med kartoffelmos

Tidspunkt	Overskyet	Højde
14.19	☁️ 36 °C	192 m



1l 😮😲



Dag 339

Jubilæum

🇦🇷 **27. februar 2025, Argentina, Santiago del Estero**

I dag har jeg været på rejse i 11 måneder 🤗🥰😜

Tidspunkt	Overskyet	Højde
15.45	☁️ 36 °C	188 m

Dag 340



Slentretur i Santiago del Estero

🇦🇷 **28. februar 2025, Argentina, Santiago del Estero**

Gik bl.a. til en park til ære for fodboldspilleren Diego Maradona. I 1994, under en tur med det argentinske landshold, spillede Maradona en venskabskamp i Santiago del Estero mod et lokalt hold. Byen er kendt for at have et passioneret forhold til fodbold, og Maradona blev mødt med stor begejstring, da han spillede der.
Så også byens katedral og fandt et vandhul.
PS har talt med YouSee: jeg kan ikke bruge min mobil før jeg er forbundet til det danske mobilnet. Så ingen SMS, send mail hvis....

Peter Hauerslev Ville have ringet til dig på Messenger/ WhatsApp, for at sniksnakke lidt, men du kan jo ringe, når der er mobildæknng. Dejligt med historier hver dag 😎🌍☀️

Tidspunkt	Overskyet	Højde
12.15	☁️ 32 °C	188 m



Skarv og Jesus i baggrunden



Er der mon fisk her?



Maradona parken

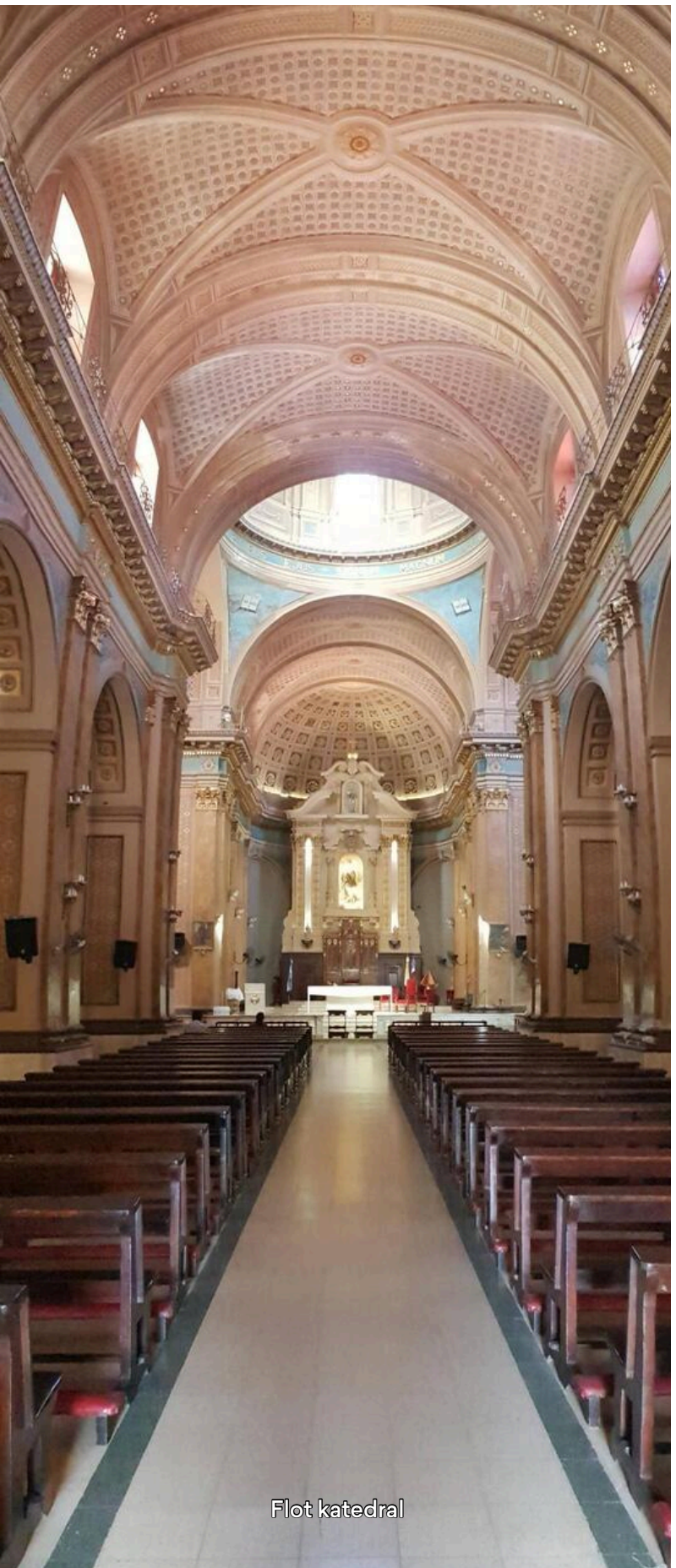
Flot katedral



Hyldest til Maradona

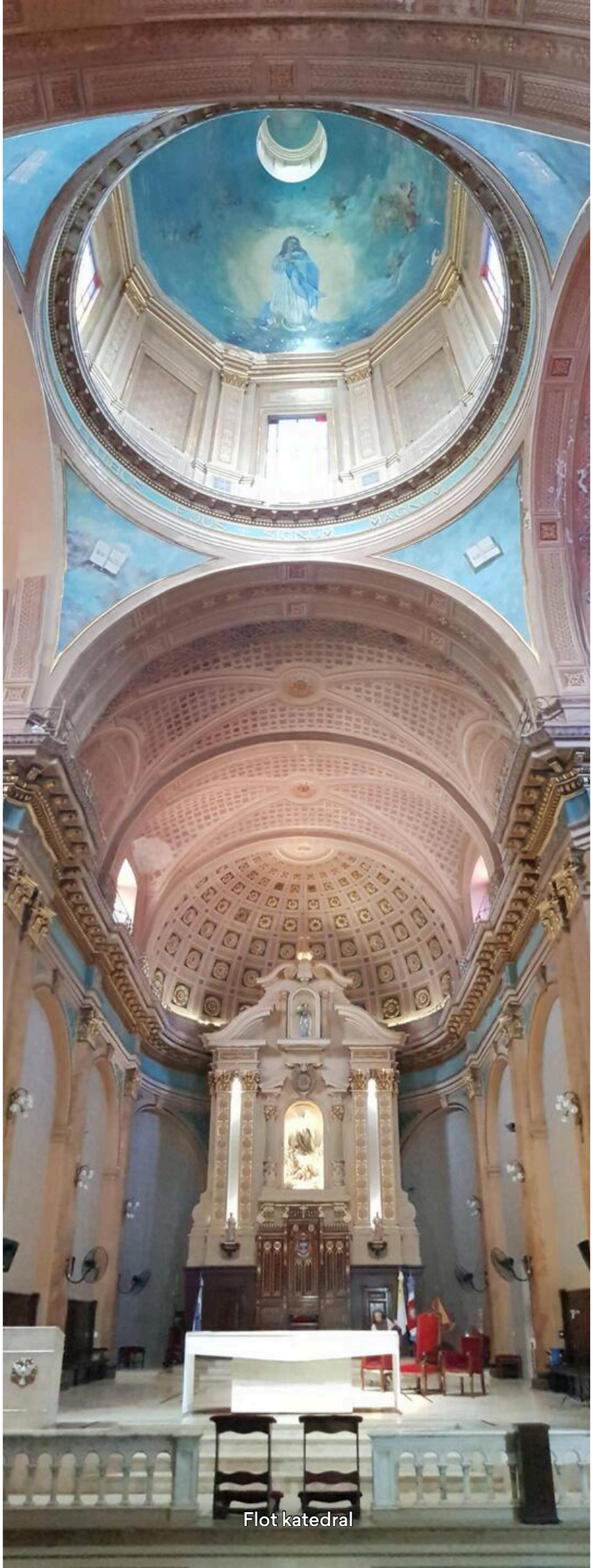

Flot katedral



Vandhul

Dag 340



Åh nej - nu igen😲

🇦🇷 **28. februar 2025, Argentina, Santiago del Estero**

"Glemte" igen at spørge til størrelsen 😅😂🤣😉🤪

Carsten Hædersdal 🥂😊😀

Tidspunkt	Delvist skyet	Højde
19.50	🌥️ 32 °C	192 m



Dag 341



Grøn ørken her

🇦🇷 **1. marts 2025, Argentina, Guanaco Sombriana**

Det ligner ikke afgrøder langs vejen mod Cordoba.

Tidspunkt	Overskyet	Højde
12.06	☁️ 34 °C	120 m



Grøn ørken

Grøn ørken

Boboelse langs vejen

Solide master

Dag 341–343



Ankommet Cordoba

🇦🇷 **1.–3. mar. 2025, Argentina, Córdoba**

Værelse OK, bad og TV. MEN air-condition: der skal vist skiftes et leje, bliver nødt til at slukke 100% når jeg skal sove.

Tidspunkt	Overskyet	Højde
17.30	☁️ 27 °C	414 m



Gammelt hotel - lidt slidt

Dag 342



Slentretur i Cordoba

🇦🇷 **2. marts 2025, Argentina, Sarmiento Park**

Det regner lidt og her til formiddag ser det ud som om alt er lukket.
Så katedralen - det tyder på at der er messe næsten hver gang jeg dukker op - meget flot synes jeg. Fandt et kaffehul og fik latte med kage til 🥰. Faldt over i Google Maps: Parque de la Biodiversidad - en tidligere zoo nu park. Den blev påbegyndt i 22 og er under udvikling. Meget frodigt.
PS har lagt en rejseplan så jeg når krydstogt-skibet i tide i Maceio. Korte ture, en del steder men kun éen nat.

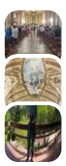

Peter Hauerslev Ja og lyset

Peter Hauerslev Flot billede 👍

Peter Hauerslev Ja, lige til kanten!

Tidspunkt	Delvist skyet	Højde
13.03	🌥️ 26 °C	418 m



En plads tæt på hotellet



Dette må være til ære for San Martin



Katedralen



Bemærk gulvet



Og loftet wauw

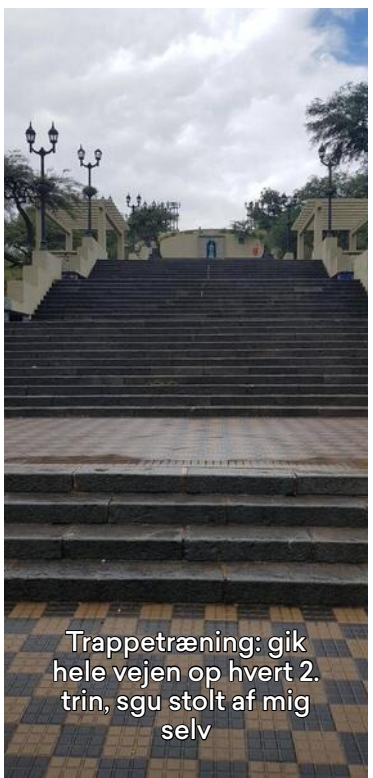

Trappetræning: gik hele vejen op hvert 2. trin, sgu stolt af mig selv

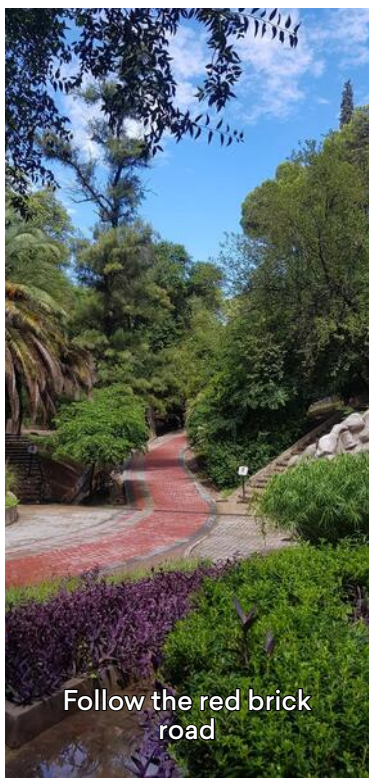

Follow the red brick road



Tidligere løve/tiger bur?



Flamingoer

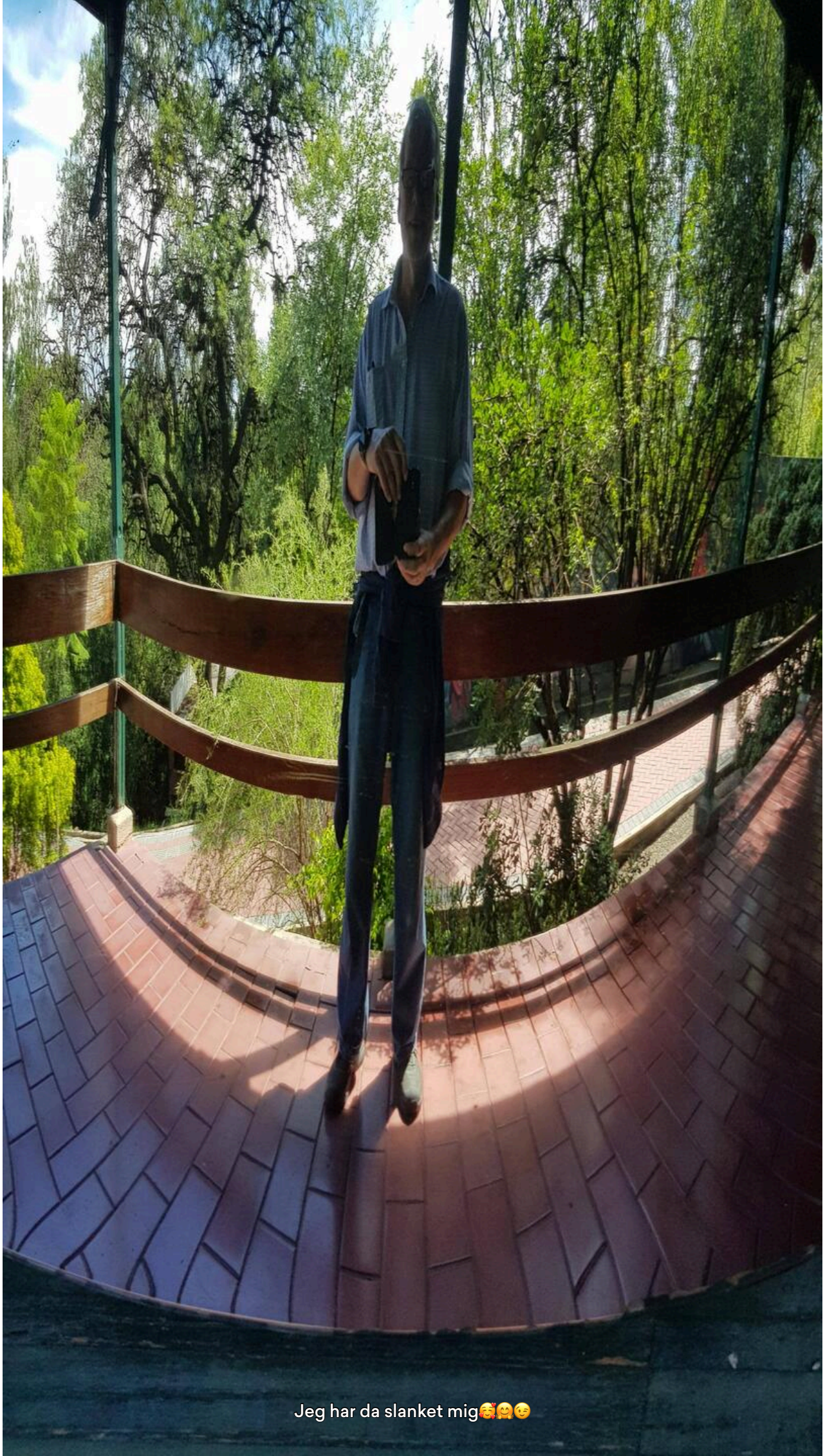
Jeg har da slanket mig🥰🤗😉

Dag 343–344



Villa Maria

🇦🇷 **3.–4. mar. 2025, Argentina, Villa María**

Har 1 overnatning her. Dem kommer der en del af fra nu af. Dels for at nå til Maceio til krydstogt skibet d. 24/4, også for at rejse korte strækninger ad gangen og for at se de steder jeg ønsker.

Tidspunkt	Overskyet	Højde
12.40	☁️ 29 °C	198 m



Dag 344



Landbrug

🇦🇷 **4. marts 2025, Argentina, Carnerillo**

Så på busturen til Rio Quarto meget landbrug.
Korn og majs marker og mange store siloer og landbrugs butikker. Der er også togskinner langs vejen men om de bruges er tvivlsomt idet flere steder er overgroet.

Tidspunkt	Overskyet	Højde
12.05	☁️ 28 °C	316 m



Marker

Marker



Fabrik



Jernbanen

Dag 344



Ankommet - tøjvask

🇦🇷 **4. marts 2025, Argentina, Río Cuarto**

Har fået afleveret tøj til vask, næsten helt i bund.
Resten af dagen her vil gå med læse, TV, bad og aftensmad. I morgen afgår bussen først kl. 17 - så der kan jeg se byen.
Er fremme lige efter midnat og så afsted næste morgen kl. 6 - der er ikke andre muligheder.

Tidspunkt	Overskyet	Højde
13.10	☁️ 29 °C	453 m

Hotellet



Dag 345

Får tiden til at gå

🇦🇷 **5. marts 2025, Argentina, Río Cuarto**

Gik en rundtur i byen - afventer busafgang kl. 17. Så et par statuer, så den fine hængebro, gik igennem en meget stor park, spiste 1 is og drak 1 cola og spiste 1 sandwich. Så også hyldest af argentinske fodboldspillere. Og en bypark.



Kim B Verdensmestre i nævnte 3 år

Tidspunkt	Blæst	Højde
14.50	🌬️ 33 °C	455 m



En brigade general

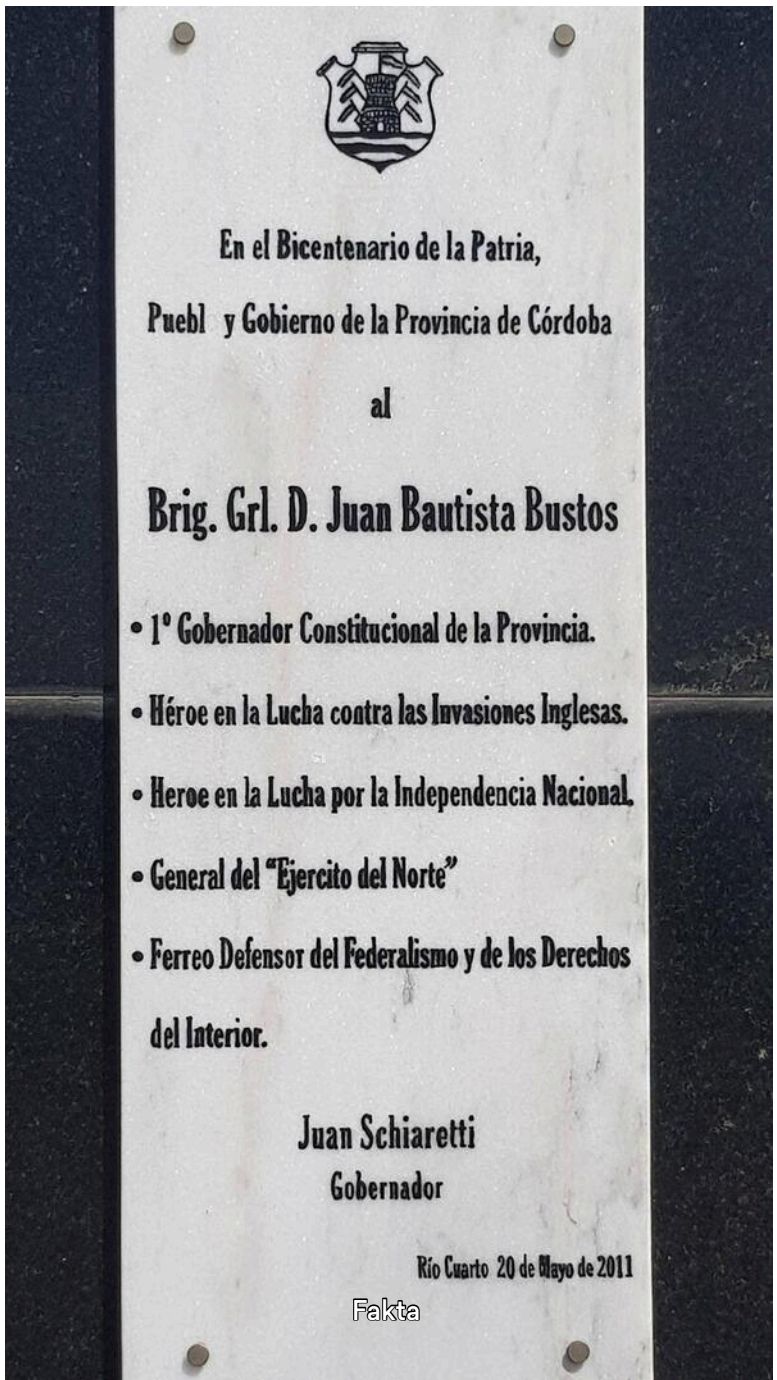

Fakta

Hængebroen



4 landsholdsspillere



Statuer



Væg udsmykning



Vandhul - har taget 1 mundfuld 🤗🥰

Dag 346–347



Ankommet

🇦🇷 **6.–7. mar. 2025, Argentina, Santa Rosa**

Hele turen hertil 440 km stik syd gik igennem et stort landbrugsområde. Marker med majs så langt øjet rækker og køer var der også indimellem.
Området her kaldes "La Pampa" - der er her gauchoerne var en gang.
Se mere her https://en.m.wikipedia.org/wiki/Gaucho
Ankom (de sidste 1-2 timer) i stormvejr grene på vejen, regn små søer på markerne og torden 2-3 lyn/sek kun 1-2% slog ned.
Og nu i seng. Go' nat🥰

Tidspunkt	Overskyet	Højde
00.02	☁️ 23 °C	178 m

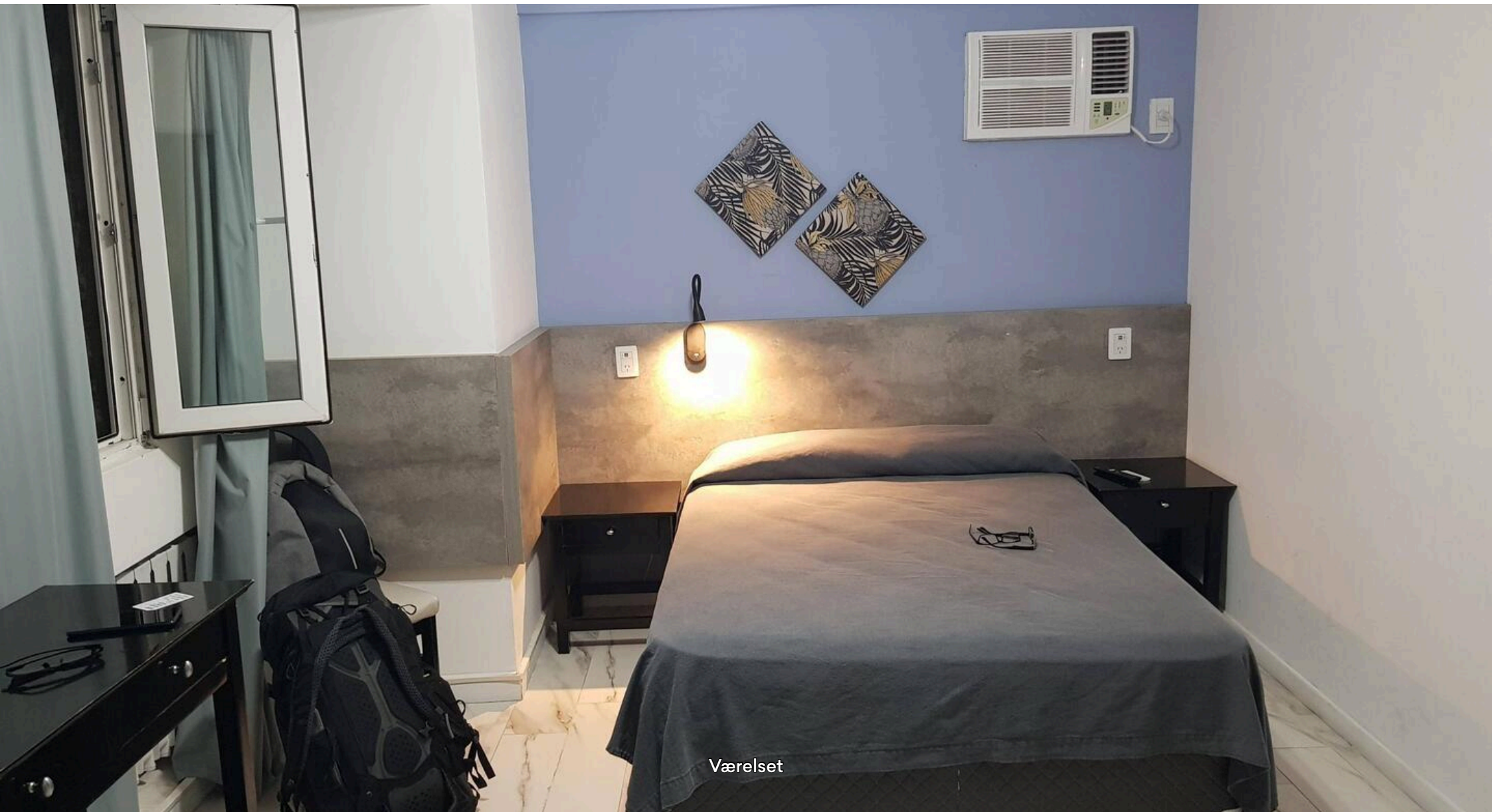

Værelset

Dag 346–348



1 værelse med thekøkken og bad

🇦🇷 **6.–8. mar. 2025, Argentina, Bahía Blanca**

Kan lave the og mikrobølgeovn mad. Fravælger dog det sidste.

Tidspunkt	Overskyet	Højde
13.05	☁️ 26 °C	43 m



På vej hen over La Pampa

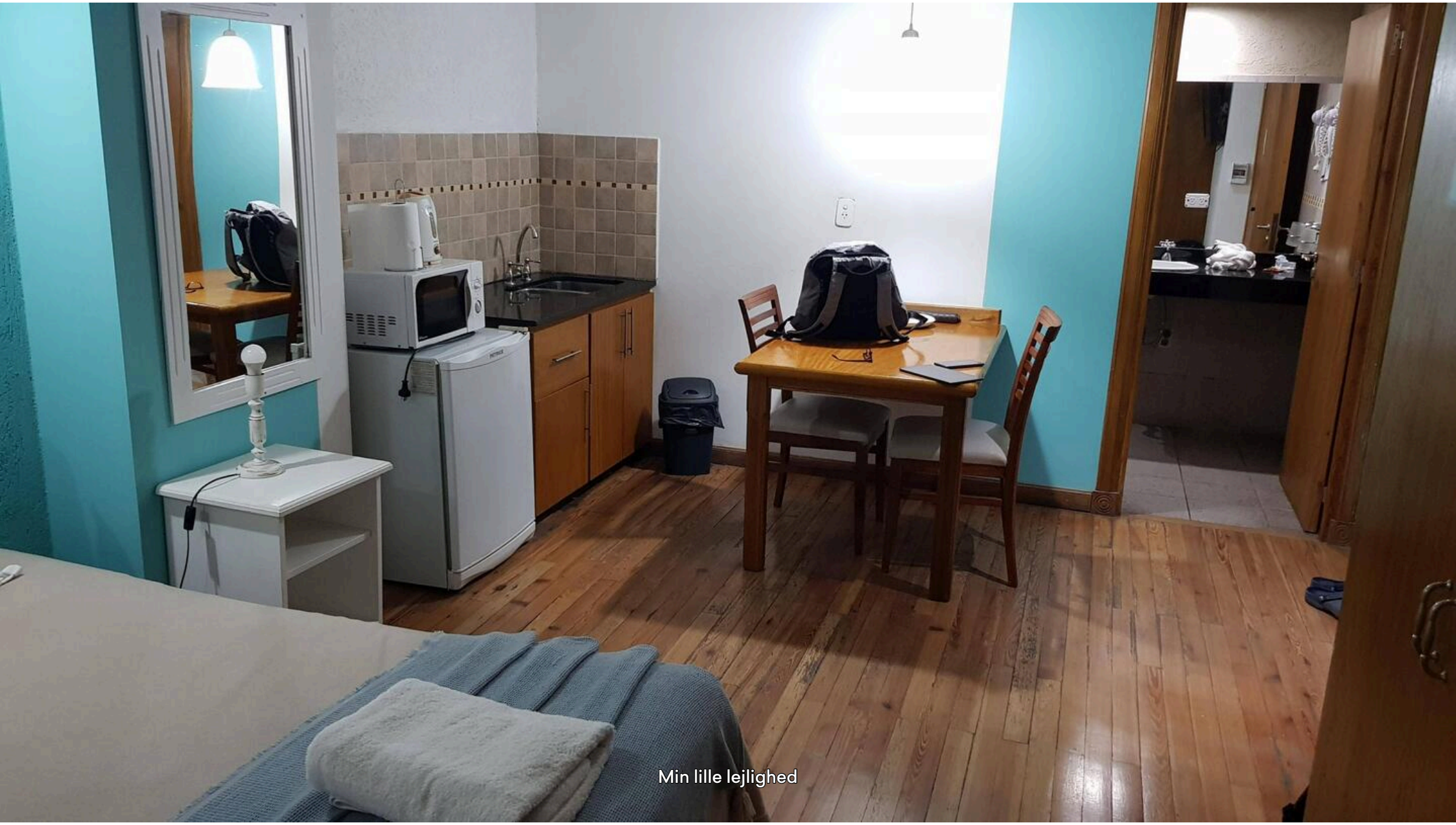

Min lille lejlighed

Dag 347



Øv heldagsregn

🇦🇷 **7. marts 2025, Argentina, Bahía Blanca**

Her til morgen er der strømsvigt - gad vide hvor længe det mon varer? Og vejrudsigten lover regn hele😲 dagen. Hvis det holder, er det faktisk 1. dag på min tur hvor det regner mere end 4 timer.

Tidspunkt	Regn	Højde
09.16	🌧️ 23 °C	43 m



Dag 347



Slemt

🇦🇷 **7. marts 2025, Argentina, Bahía Blanca**

Der er meget vand i gaden. Af med sko og sokker for at se hvordan situationen er. Det skulle aftage sidst på eftermiddagen.

Kim B Hvad siger de lokale?

Knold Vent

Knold PS vandstand i gaden er nu 60 cm 😲 og det regner endnu.

Tidspunkt	Regn	Højde
09.45	🌧️ 23 °C	43 m



Hotel entre


HILOS y LANAS
TEJER
Vete al Diablo
Diablo
-15%
PIBRO
Pibro
PAPITOS
Se th


Se tv

Dag 347



Vand vand vand

🇦🇷 **7. marts 2025, Argentina, Bahía Blanca**

Ingen kommentarer.

Tidspunkt	Regn	Højde
12.46	🌧️ 24 °C	42 m



Dag 347



Venter på strøm

🇦🇷 **7. marts 2025, Argentina, Bahía Blanca**

Alt er lukket, der er ingen strøm i kvarteret.

Tidspunkt	Overskyet	Højde
17.19	☁️ 24 °C	42 m



Dag 347



Status

🇦🇷 **7. marts 2025, Argentina, Bahía Blanca**

Spiste ikke morgenmad, ikke inkl. her. Har til frokost fået 3 boller af værtindens datter🤗🥰 Har ca 1 l vand tilbage. Hvis der kommer strøm skal jeg oplade. Og finde noget mere at spise til aftensmad.

PS aldrig har jeg lagt så mange 7-kabaler som i dag😅😂🤣

Jane Nilsson Puslespil er også godt😂

Tidspunkt	Overskyet	Højde
17.47	☁️ 25 °C	43 m



Dag 348

Katastrofe område

🇦🇷 **8. marts 2025, Argentina, Spurr**

Vandet har bredt sig over mindst 5-10 km2
Mudder mange steder endnu, ingen strøm, ingen forretninger er åben.

Tidspunkt	Delvist skyet	Højde
08.30	🌥️ 14 °C	24 m



Mand tilser skaderne

Selv busser gik i stå

Dag 348



Status

🇦🇷 **8. marts 2025, Argentina, Spurr**

En grønthandler havde åben kun kontant og lige penge, købte 1 æble og 1 banan. I et supermarked fik jeg udleveret kiks og vand helt gratis 🥰. På busstationen fik jeg besked på at vente til om eftermiddagen, hvis de så har internet, vil jeg blive booket om. De har strøm🤗

Tidspunkt	Blæst	Højde
09.20	🌬️ 15 °C	24 m

Dag 348



God og dårlig nyhed

🇦🇷 **8. marts 2025, Argentina, Spurr**

Den gode:
Har købt 2 l vand, 3 store æbler og en stor skinke og ost sandwich. Og er booket om til en anden bus.
Den dårlige:
Bus afgår i morgen kl. 00:50 og turen tager 6-7 timer.
Men pyt kan sove når jeg bliver gammel nok🤣😂

Knold PS strøm gået skulle være tilbage om 3 timer siges det

Tidspunkt	Overskyet	Højde
14.33	☁️ 20 °C	30 m

Dag 348



Opladning

🇦🇷 **8. marts 2025, Argentina, Spurr**

Ingen kommentarer

Jane Nilsson HÆ HÆHÆ

Tidspunkt
17.24

Delvist skyet
🌥️ 20 °C

Højde
34 m

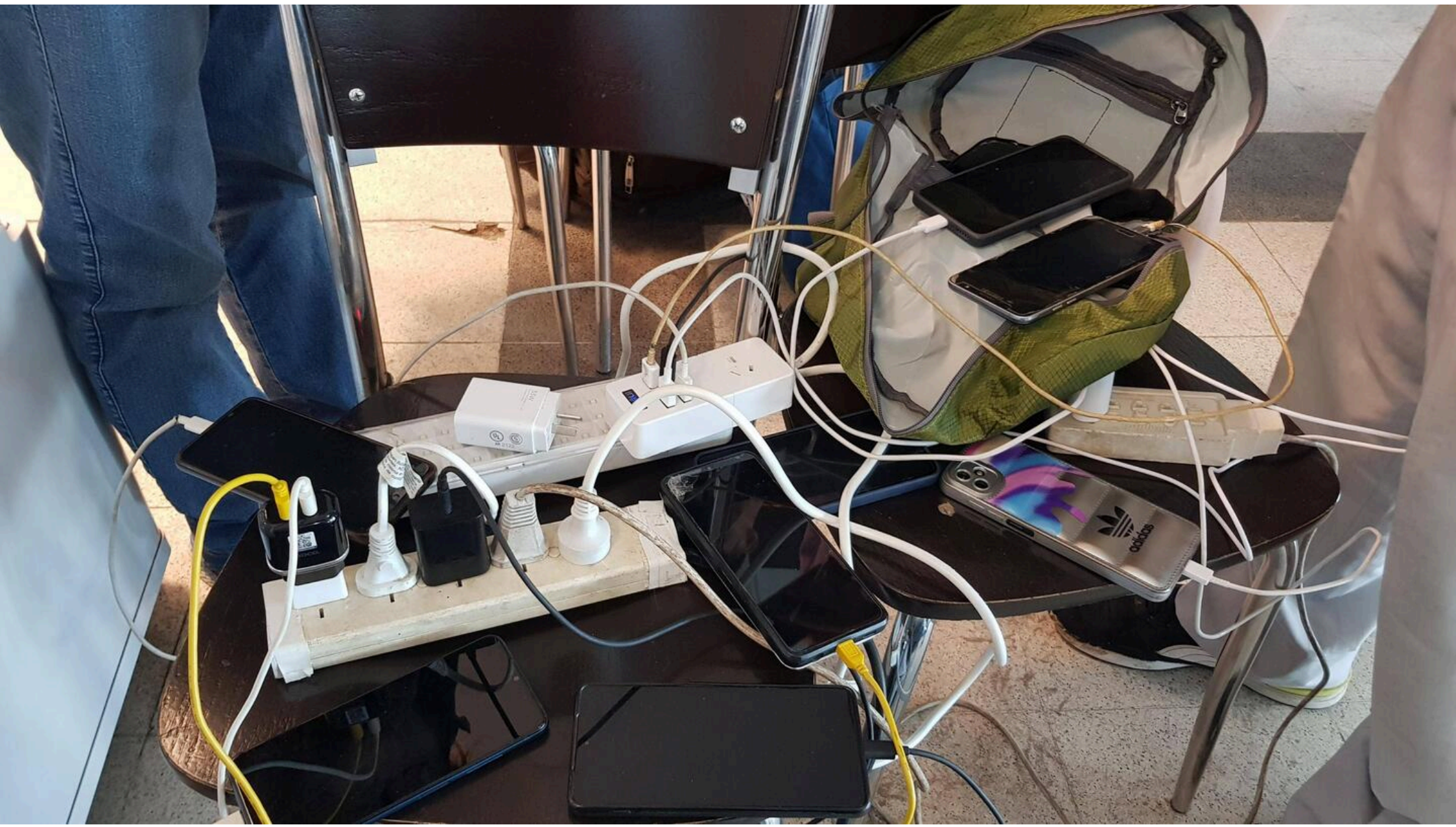



Murphy' lov

🇦🇷 **8. marts 2025, Argentina, Spurr**

Bus 6 timer forsinket
😜🤪😡

Tidspunkt
23.42

Klar nat
🌙15 °C

Højde
34 m

Dag 349



Status 24 timer

🇦🇷 **9. marts 2025, Argentina, Spurr**

Har ikke sovet men har hvilet kroppen i 4 timer.
Har spist 1 banan, 2 æbler, en pose kiks, 2x80 gr chokolade.
Har fået opladet begge tlf og tablet samt powerbank.
Glæder mig til et måltid mad, en seng og et bad.

Knold PS afgang 07:15

Karin Thirstrup Larsen Hilsen fra os i Danmark hvor solen har skinnet hele weekenden.. Håber alt vel i oversvømmelserne og at strømmen er tilbage. Fortsat god tur

Tidspunkt	Klar nat	Højde
04.40	🌙 13 °C	34 m

Dag 349



Ja det har regnet

🇦🇷 **9. marts 2025, Argentina, Partido de Adolfo González Chaves**

Meget endda - også her.

Tidspunkt	Klar dag	Højde
10.45	☀️ 16 °C	196 m







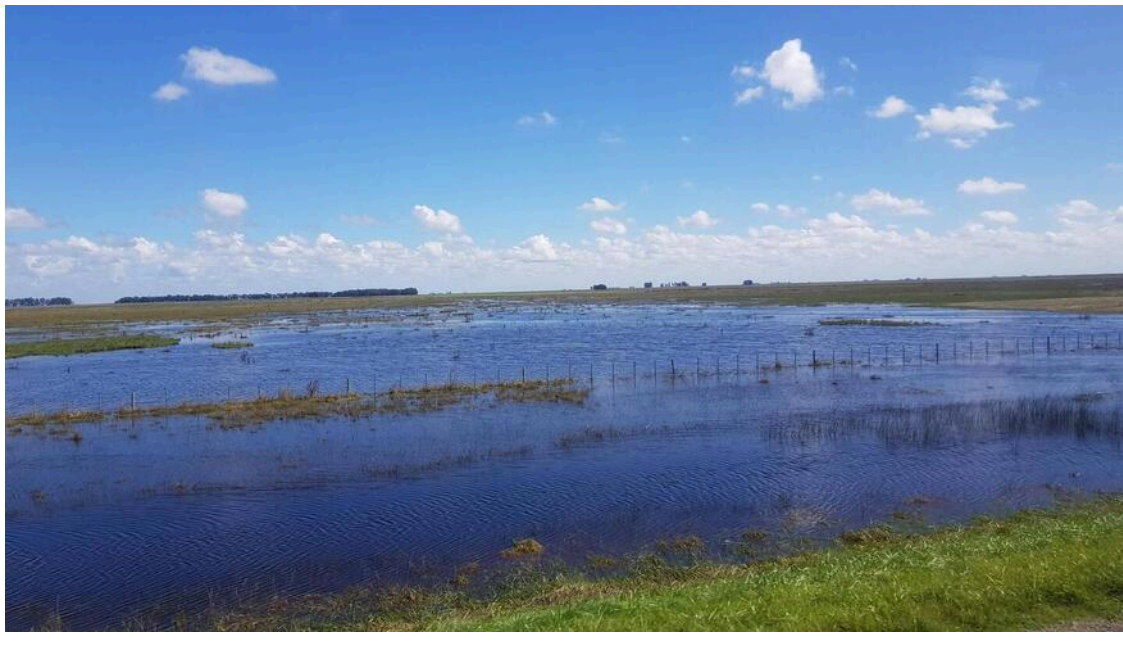

Dag 349–350



Ankommet

🇦🇷 **9.–10. mar. 2025, Argentina, Laguna del Difunto Manuel**

Egen hytte med alt til 4 ps inkl bad, køkken, 2 soveværelser, TV-stue. Vil nu forsøge at sove 3-4 timer

Peter Hauerslev Det ser dejligt og godt ud. Er du kommet væk fra regnvejret? Hvorfor kun en tre / fire timer?

Knold Ja er væk fra katastrofe området og skal også have aftensmad så max 4 - sov ca 2-3🥰

Martha Imelda Cervera Dorantes Creo despues de momentos de alerta , la tranquilidad se pierde, recuperes pronto el sueño

Tidspunkt
14.58

Overskyet
☁️ 20 °C

Højde
43 m

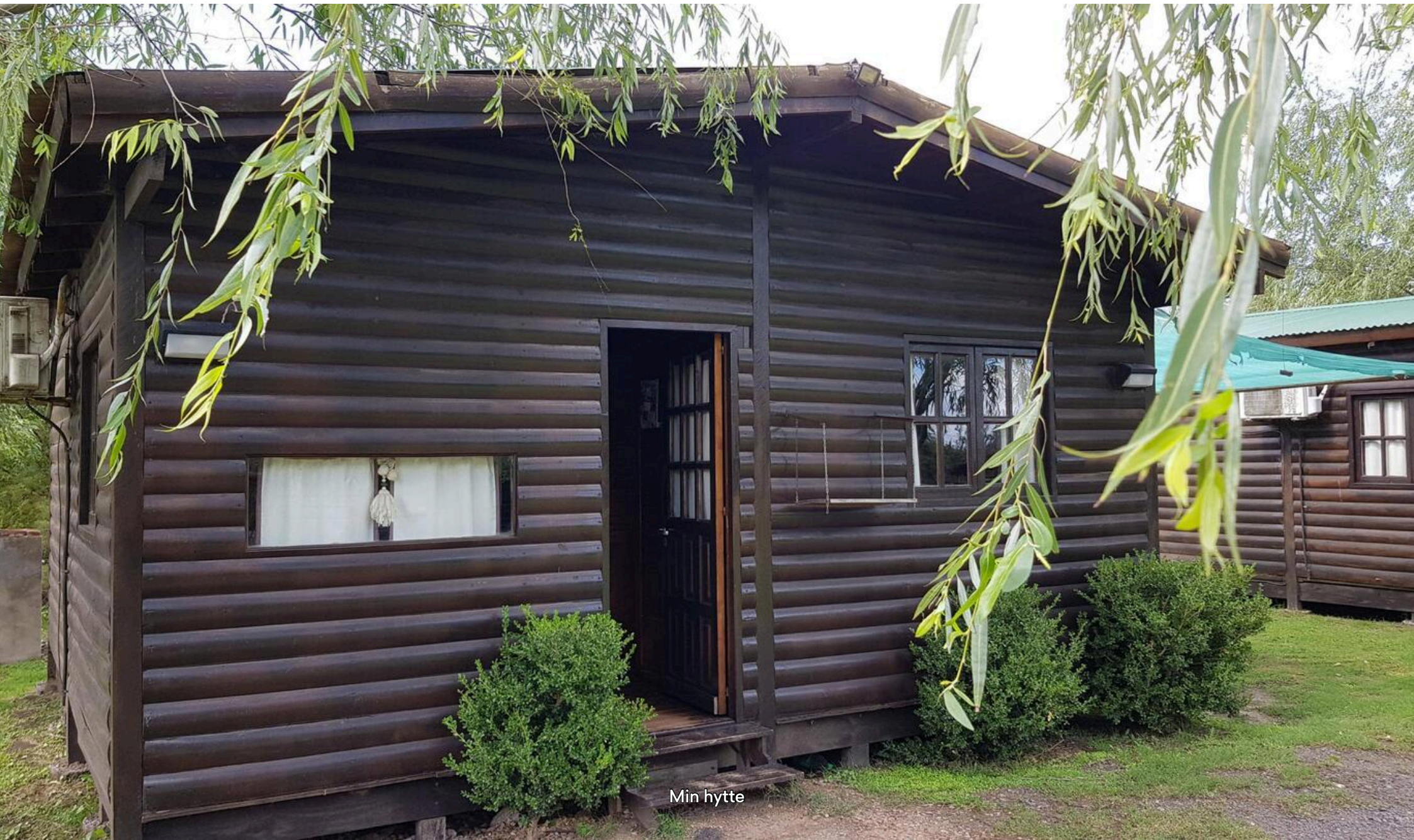

Min hytte

Dag 349



Så er der kylling🐓🐥🐤

🇦🇷 **9. marts 2025, Argentina, Laguna del Difunto Manuel**

Spiste de 2 lår med pomfritter til og 1 cola.
Om lidt skal jeg gøre noget ved min søvn mangel.

Tidspunkt	Klar nat	Højde
20.51	🌙15 °C	42 m



Smagte super

Dag 350–353



Ankommet

🇦🇷 **10.–13. mar. 2025, Argentina, University of Buenos Aires**

Efter en god nats søvn, morgenmad og en kort gåtur til bussen, som var 45 min forsinket, og en meget behagelig tur 4,5 time, er jeg nu i Buenos Aires. I morgen er 1. prioritet at finde ud af hvordan jeg kommer med færgen til Uruguay.

Tidspunkt	Klar dag	Højde
17.25	☀️ 24 °C	45 m



Hotel



Værelset

Dag 351



Slentretur i Buenos Aires

🇦🇷 **11. marts 2025, Argentina, Plaza San Martín**

Træernes hovedstad.
Det er mere reglen end undtagelsen at der er træer i gaderne her i Buenos Aires 👍🤗🥰
Ville besøge kirkegården hvor berømte argentinske personer ligger men dkr. 115,- GLEM det. Billederne derfra er hentet fra Google Maps (GM).
PS har købt færgebillet og har lagt mærke til at vi taler mere og mere med mig selv - må se at holde op med det😅😂😉😜
Og ikke helt på toppen.



Annie Hauerslev Ja, og jeg kan fornemme, at du nok trænger til at træne dit danske sprog, he he 😴 “Vi taler med mig selv” - udfordring med de personlige stedord! HMM 😶 Er du Des eller dus med dig selv? 🥰

Knold Dus - men siger tit vi når jeg mener "jeg"😅😂

Peter Hauerslev Pas på med det. Det gjorde “Gollum” fra Ringenes Herre også. Bærer du på en hemmelighed?🌍🏃‍♀️👉

Knold Næh ingen hemmelighed - vi skal nok passe på😉🤣🤪

Peter Hauerslev Er det søndag morgen? Ikke meget trafik på det tidspunkt.

Knold I følge kalender: tirsdag

Tidspunkt	Overskyet	Højde
13.36	☁️ 21 °C	31 m



Typisk gade



Masser af grønt



Store træer


Det er bare så godt


STORE træer

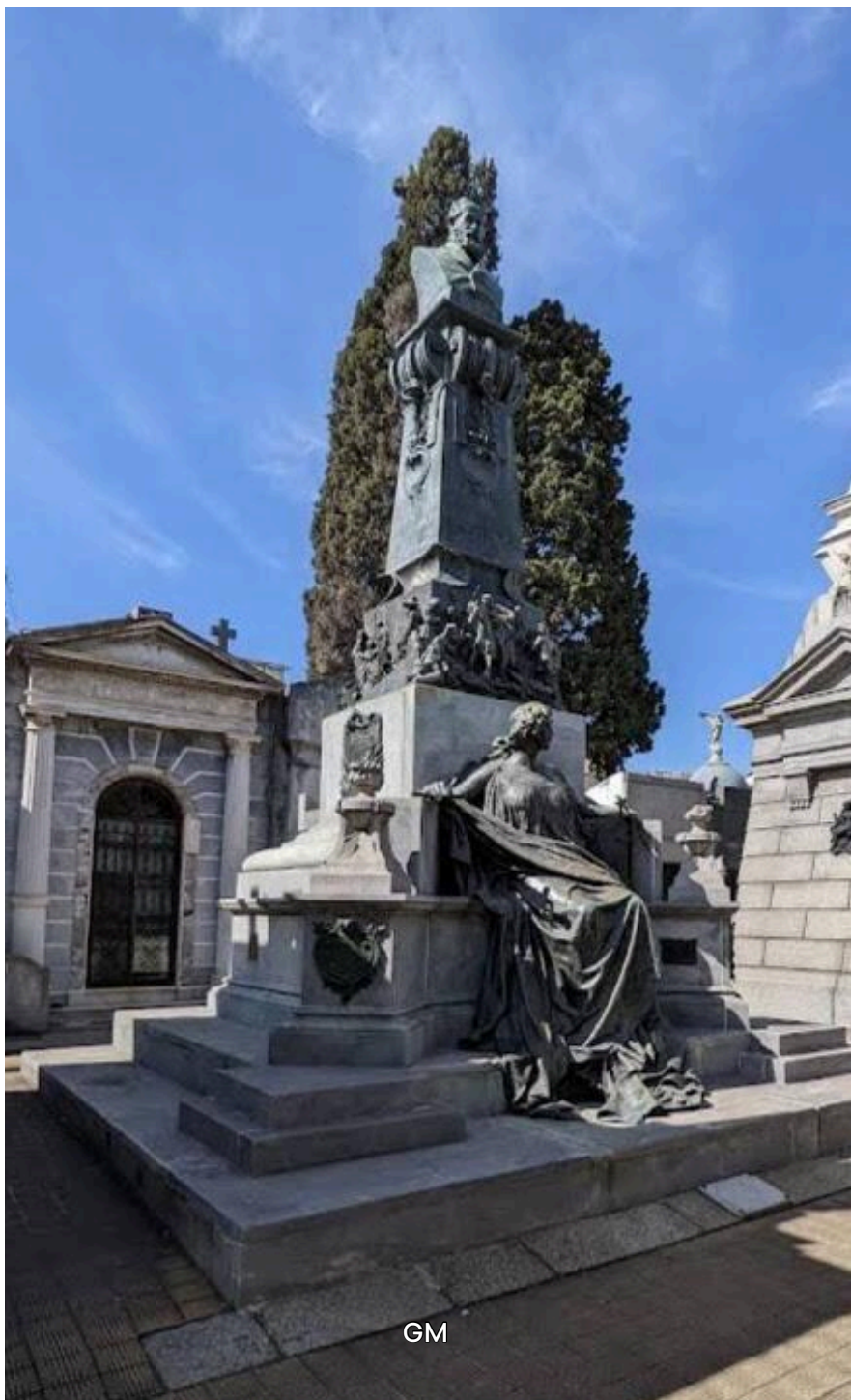
GM

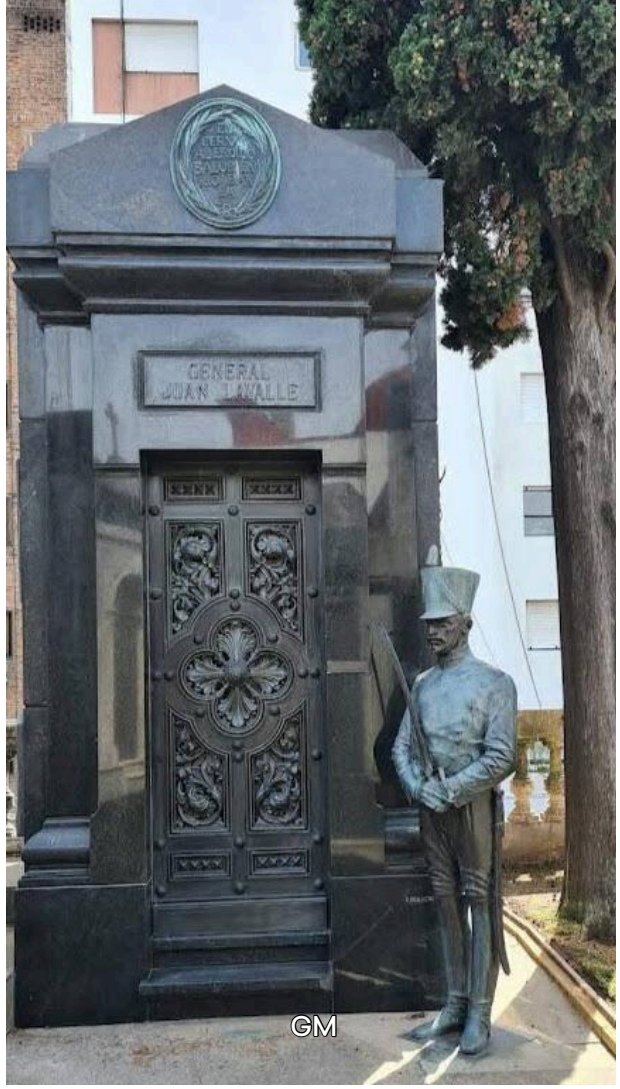

GM



GM

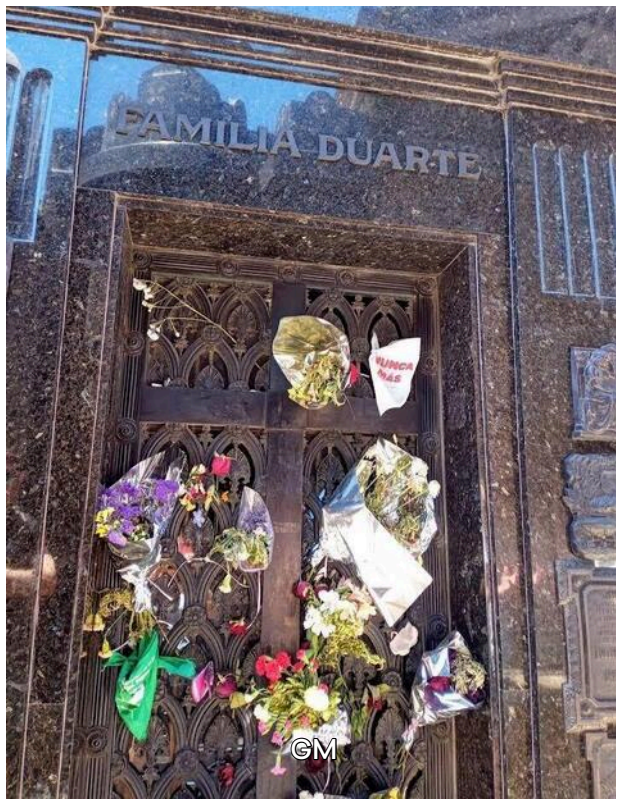

GM



GM



GM



Pellegrini: har hørt det navn før - men hvor???



Monument for Argentina

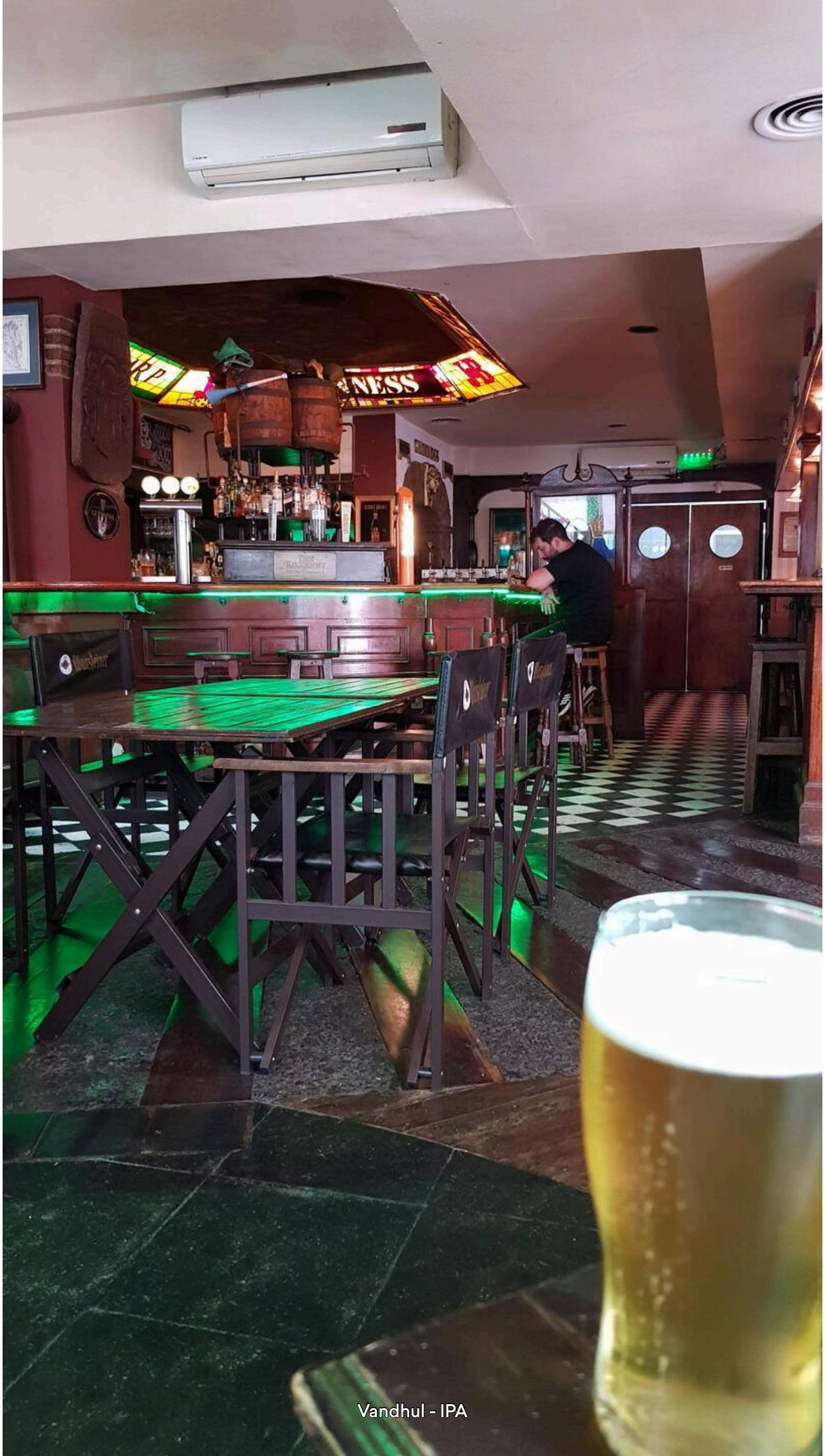

Vandhul - IPA

Dag 352



Lille slentretur i Buenos Aires

🇦🇷 **12. marts 2025, Argentina, Plaza San Martín**

Lånte et buskort af hotellet og kørte til La Boca: kendt for forbold og tango. Jeg synes mere det er fodbold og et turist-sted. Ud fra bus-nr har de mindst 200 ruter, de har også metro.
PS ikke helt på toppen

Thomas Schlage Op med humøret - nu går det snart nordpå.

Annie Hauerslev Vi tæller dagene, mens vi glæder os til at se dig i maj, når skoven igen bliver grøn 💚

Ser rigtigt hyggeligt ud, håber "i" hygger jer 😊 BH [kas]

Tidspunkt	Overskyet	Højde
14.04	☁️ 21 °C	40 m



Tæt på La Boca - flotte farver







La Boca





La Boca - gad vide om Messi var her/der oppe???

La Boca



Ikke Brøndby - men Boca Juniors' stadion



Vandhul - stout

Dag 353



På vej

🇦🇷 **13. marts 2025, Argentina, Boca**

Er kommet igennem pas og billet kontrol og tager båden til Uruguay kl. 10:30 for senere at skifte til bus til Montevideo.

 **Annie Hauerslev** Fortsat god tour, og vi ser frem til billeder 🤗

Tidspunkt	Klar dag	Højde
09.47	☀️ 16 °C	17 m

Dag 353

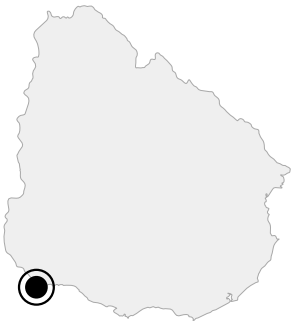

Uruguay

🇺🇾 **13. marts 2025, Uruguay, Puerto de Colonia del Sacramento**

Og nu videre med bus.

Tidspunkt	Klar dag	Højde
12.03	☀️ 18 °C	9 m

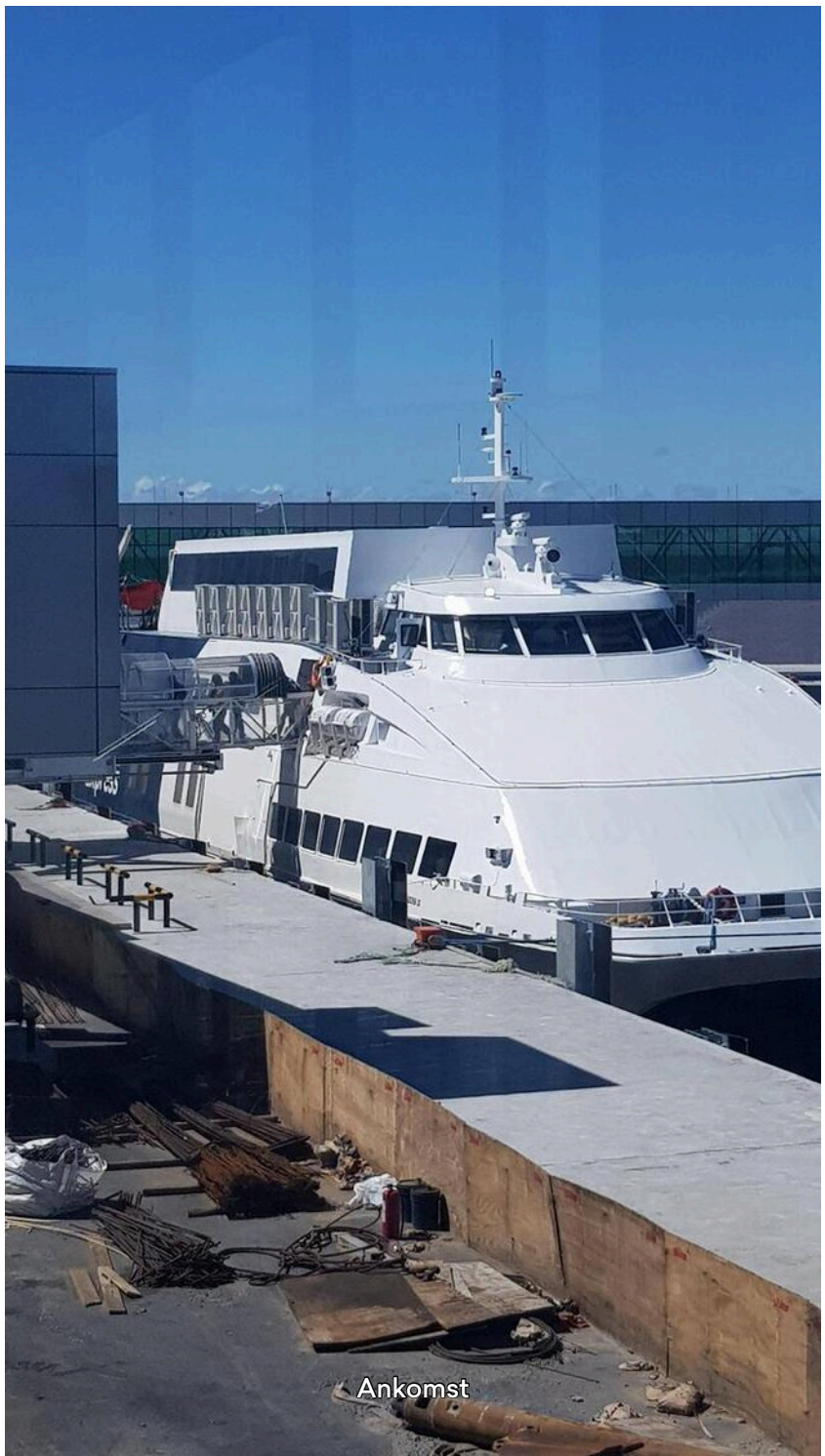

Ankomst

Dag 353

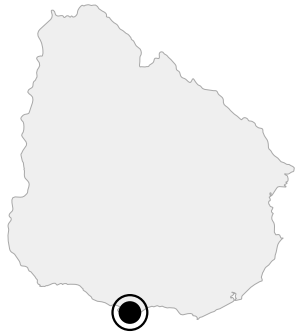

Murer humor

🇺🇾 **13. marts 2025, Uruguay, Bella Vista**

Ingen kommentarer

Tidspunkt
14.24

Delvist skyet
⛅ 21 °C

Højde
22 m

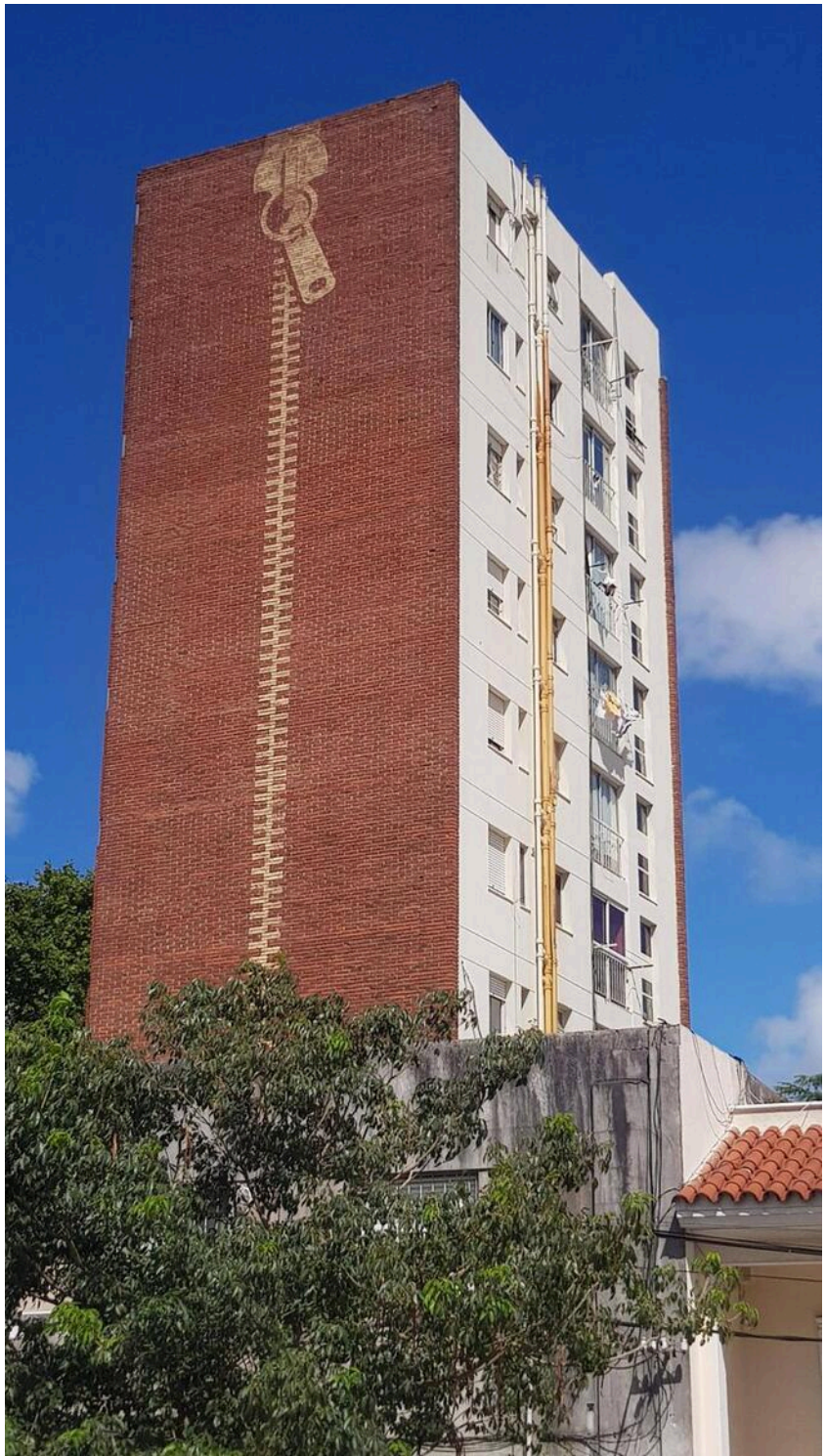

Dag 353–355

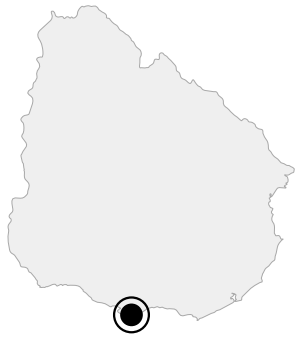

Ankommet

🇺🇾 **13.–15. mar. 2025, Uruguay, Tres Cruces**

Fint værelse med mini-bar og TV.

Tidspunkt	Delvist skyet	Højde
15.44	⛅ 20 °C	52 m

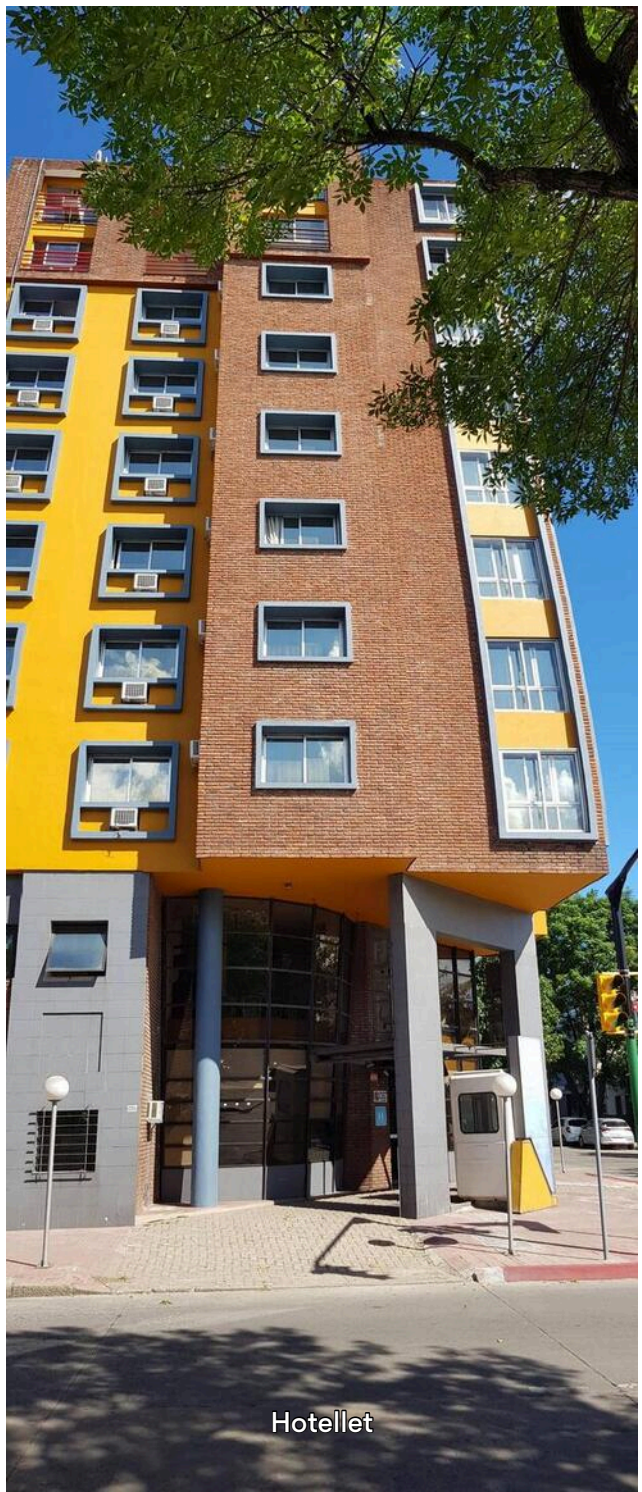

Hotellet

Dag 354

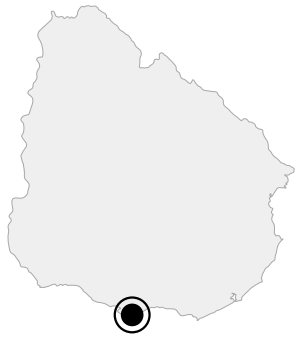

Slentretur i Montevideo

🇺🇾 **14. marts 2025, Uruguay, Centenarial Stadium**

Tog bussen til Atlanterhavet. Gik langs vandet, hen til stranden, igennem en park og et boligområde med masser af lejligheder, fandt et vandhul og gik tilbage via boulevard gen. Artigas mod hotel, så endnu en park, frokost og så tilbage til hotellet til brusebad, en film eller en god bog. Gåtur 6-7 km.🤗🥰
PS købte i går 60 Gb
1 mnd SIM-kort
dkr 56,-🥰

Tidspunkt	Klar dag	Højde
14.02	☀️ 22 °C	38 m



Flot område her ved havet

Montevideo waterfront?

Trekanten er bedre 🥰

Uruguay' Wilhelm Tell?



Park med slot, søer og springvand



Utrolig flot skulptur 🤗🥰

Dag 355–356

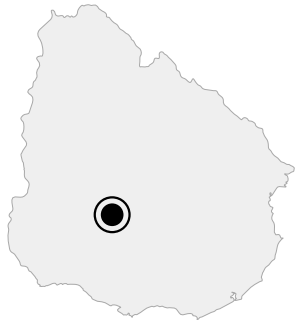

Ankommet

🇺🇾 **15.–16. mar. 2025, Uruguay, Durazno**

Og her sker ingenting.
ChatGPT skrev:
"Byen har flere parker og kulturelle centre, men specifikke top attraktioner er ikke veldokumenterede."
Er her i Durazno 1 nat.
Så tid til selvforkælelse, et dejligt varmt bad, så jeg kan få løst op for min højre skulder som gør ondt og senere en gåtur rundt (også kaldet motion), Derudover en god bog eller en film.
Værelset har TV så måske noget sport i TV?

Thomas Schlage Gitte er bekymret. Du skriver ,at du ikke har det godt, er det noget du vil dele med os andre?

Knold Kun lidt ondt i højre skulder en nerve i klemme?

Tidspunkt	Klar dag	Højde
12.24	☀️ 23 °C	83 m

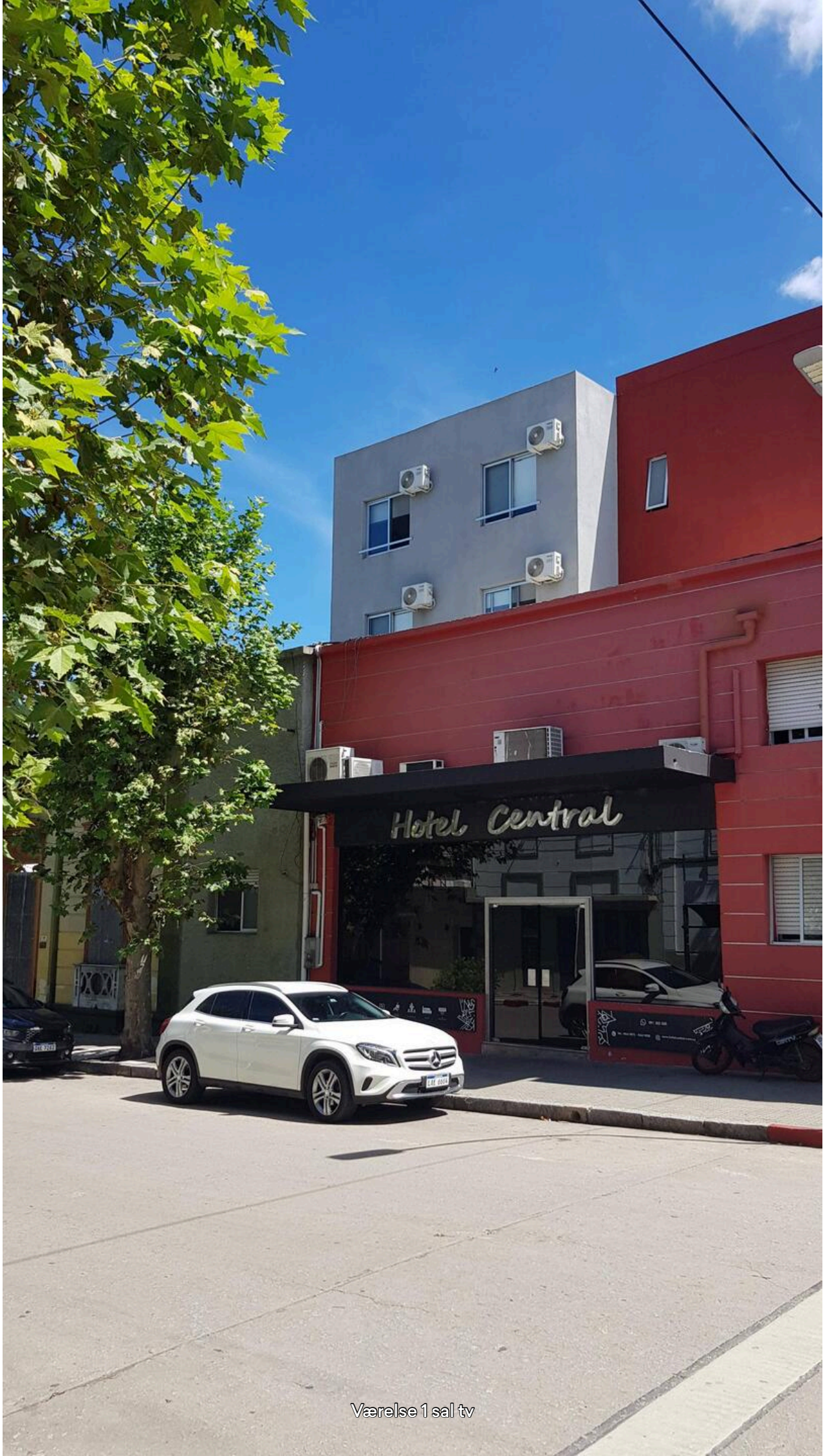

Værelse 1 sal tv

Dag 355

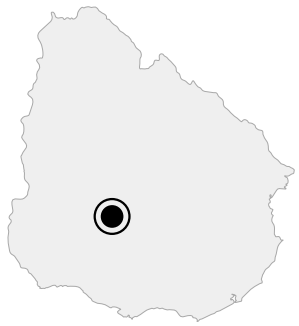

Slentretur i Durazno

🇺🇾 **15. marts 2025, Uruguay, Durazno**

Ikke mange på gaden. Fik købt vand, 2 bananer, og 2 æbler til busturen i morgen. Så live at Holger spillede sig i finalen 🎾🥰 Og bagefter en god bøf med kartoffelmos og en øl.

Tidspunkt	Overskyet	Højde
18.56	☁️ 20 °C	87 m

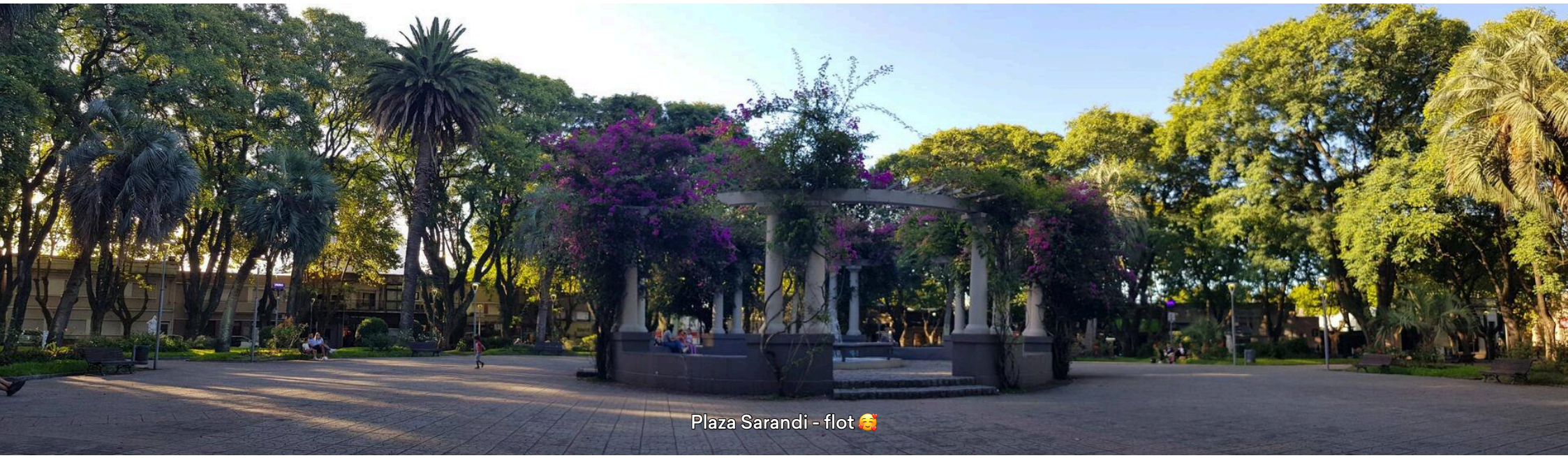

Dag 356–357

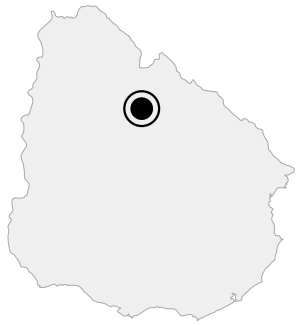

Ankommet

🇺🇾 **16.–17. mar. 2025, Uruguay, Cañada del Sangrador**

AirBnB - får vasket tøj.
Mit værtspar er advokat og notar.

Peter Hauerslev Hvorfor Tacuarembo? Er det et busstop eller er der noget særligt du skal se? Hvordan er dine oplevelser af Yruguay i forhold Agentina? Mennesker, stemninger mm.?

Knold De er rigere her, bedre veje etc. Byer mere velholdte. Stop her fordi jeg forsøger at køre max 3-4 timer.

Tidspunkt	Klar dag	Højde
11.59	☀️ 24 °C	128 m



Dag 356

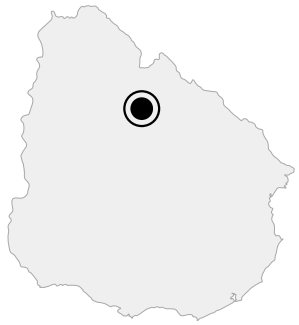

Grill frokost

🇺🇾 **16. marts 2025, Uruguay, Cañada del Sangrador**

Blev inviteret til lidt grill frokost. Bl.a. blodpølse, mørbrad og nyrer. Jeg havde 2 bananer vi kunne bruge til dessert med appelsin, honning og kokos.

Kim B Spiste du nyrer?

Knold Kun een bid

Tidspunkt	Klar dag	Højde
13.47	☀️ 26 °C	137 m



Kommunikation via Google Translate


Coca-Cola
SIN AZÚCARES
Værtsparret tv


Et vennepar

Dag 356

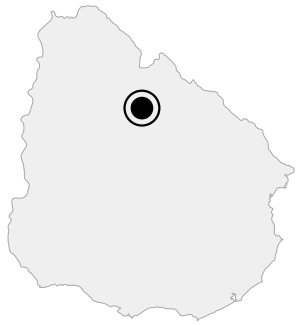

Patria Gaucha festival

🇺🇾 **16. marts 2025, Uruguay, Cañada del Sangrador**

ChatGPT skrev: Tacuarembó - Uruguays gaucho-hovedstad.
Og festival nr. 38 i denne uge🤗🥰 der var bl.a. folkedans konkurrence, rodeo og mere.



Peter Hauerslev En flot og spændende rapport fra festivalen 🇺🇾🏇🕺🌏🕺🏇🌸🇺🇾

Martha Imelda Cervera Dorantes Me encantan todas actividades folklorica sobretodo ver feliz a la gente realizarlarlas, Orgullosos de sus raíces

Tidspunkt
17.14

Klar dag
☀️ 26 °C

Højde
120 m



Festival



Eksempel på byggestil med jordsten



Salg af .....

Folkedans konkurrence



Rodeo rytterne præsenteres



Heste gøres klar

Blændes så de er rolige indtil start

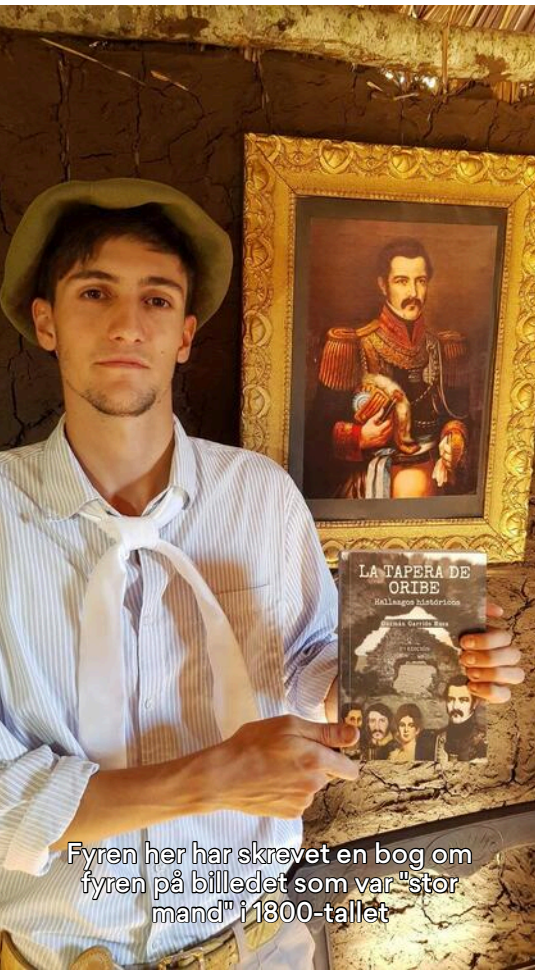

Fyren her har skrevet en bog om fyren på billedet som var "stor mand" i 1800-tallet



Mere folkedans



Kjolerne er kopier af kjoler fra 1700-talet

Dag 357

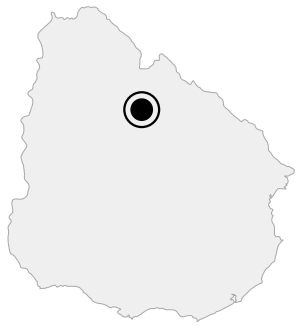

Til Salto/Concordia

🇺🇾 **17. marts 2025, Uruguay, Cañada del Sangrador**

I dag stille og roligt, afslapning. Bussen kører til Salto kl. 15:45 og skulle være fremme kl 19:30. Tager 1 nat i Salto for så i morgen tage færgen over floden til Concordia i Argentina.

Tidspunkt	Overskyet	Højde
10.05	☁️ 21 °C	133 m

Dag 357

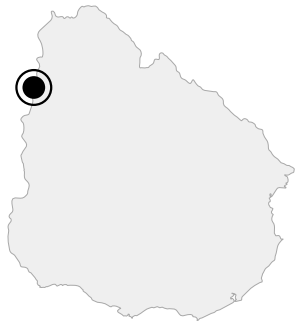

Ankommet til Salto

🇺🇾 **17. marts 2025, Uruguay, Salto**

Air con. men ikke TV
Pyt skal videre i morgen over floden til Argentina.
PS har stadigvæk ondt bag højre skulderblad😢

Tidspunkt	Klar nat	Højde
19.45	🌙 24 °C	31 m

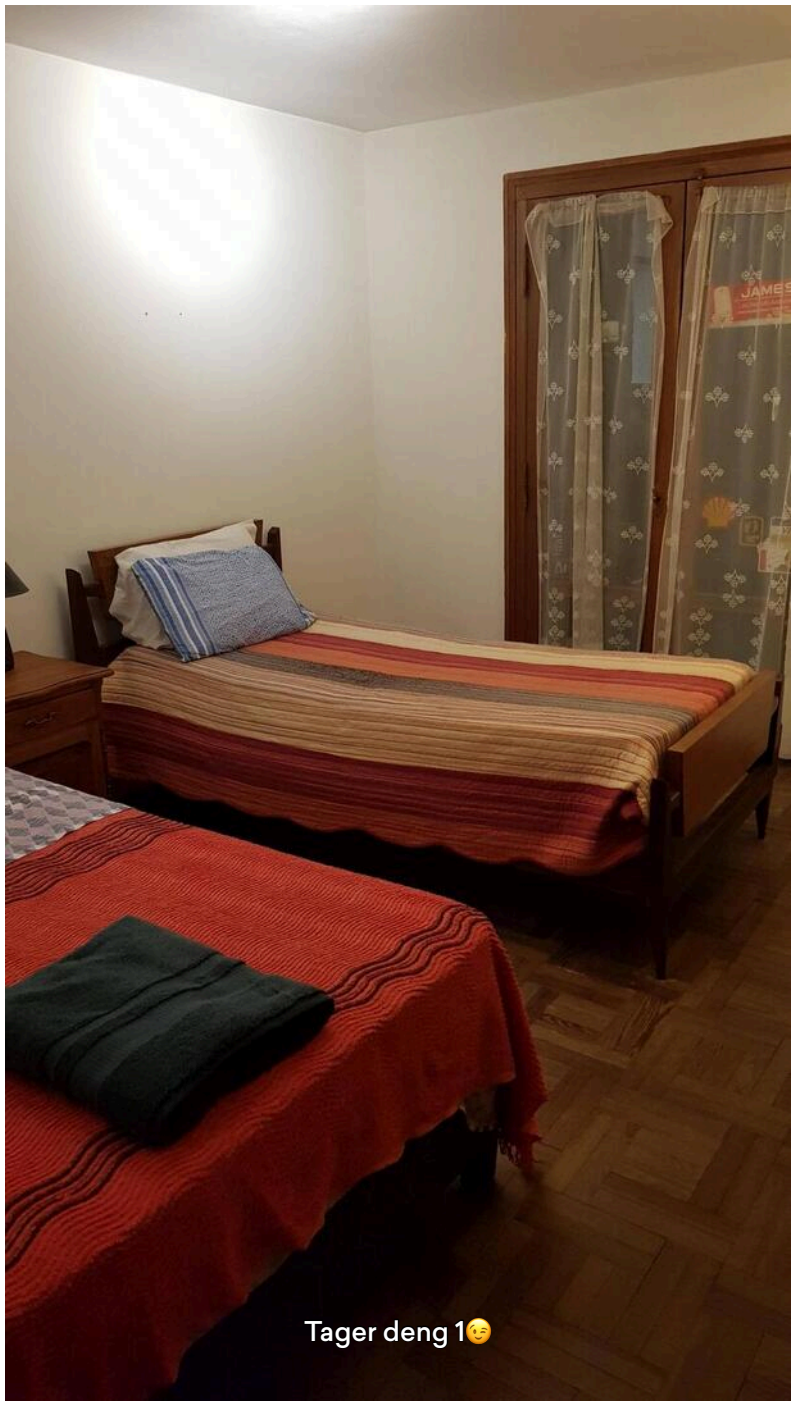



Dag 358

Arrgh

🇦🇷 **18. marts 2025, Argentina, Parada Ayuí**

Færgen er i stykker og sejler først næste uge og en bus kører først om 2 dage - så taxa dkr 225,- fra Uruguay og taxa efter grænsen (i Argentina) var der ikke nogen af, så ud med tommelfingeren. Fik lift til busstationen og har købt busbillet til i morgen.

Tidspunkt	Klar dag	Højde
11.43	☀️ 26 °C	36 m



Soldat som skaffer taxa i Salto

På vej over dæmning/kraftværk

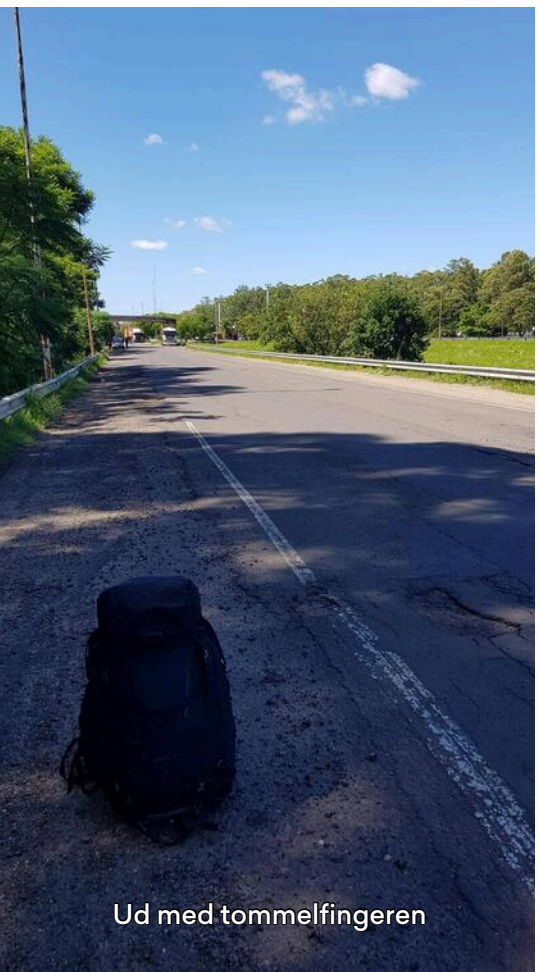

Ud med tommelfingeren



Fik lift med disse 3



Dag 358–359

Ankommet

🇦🇷 **18.–19. mar. 2025, Argentina, Concordia**

Nu booke hotel til i morgen, frokost og så et bad.

Peter Hauerslev Er det nem at finde hotel / Airbnb?

Knold Ja det er ikke svært, jeg fortæller om hvordan jeg gør når vi ses

Tidspunkt
13.02

Klar dag
☀️ 29 °C

Højde
25 m

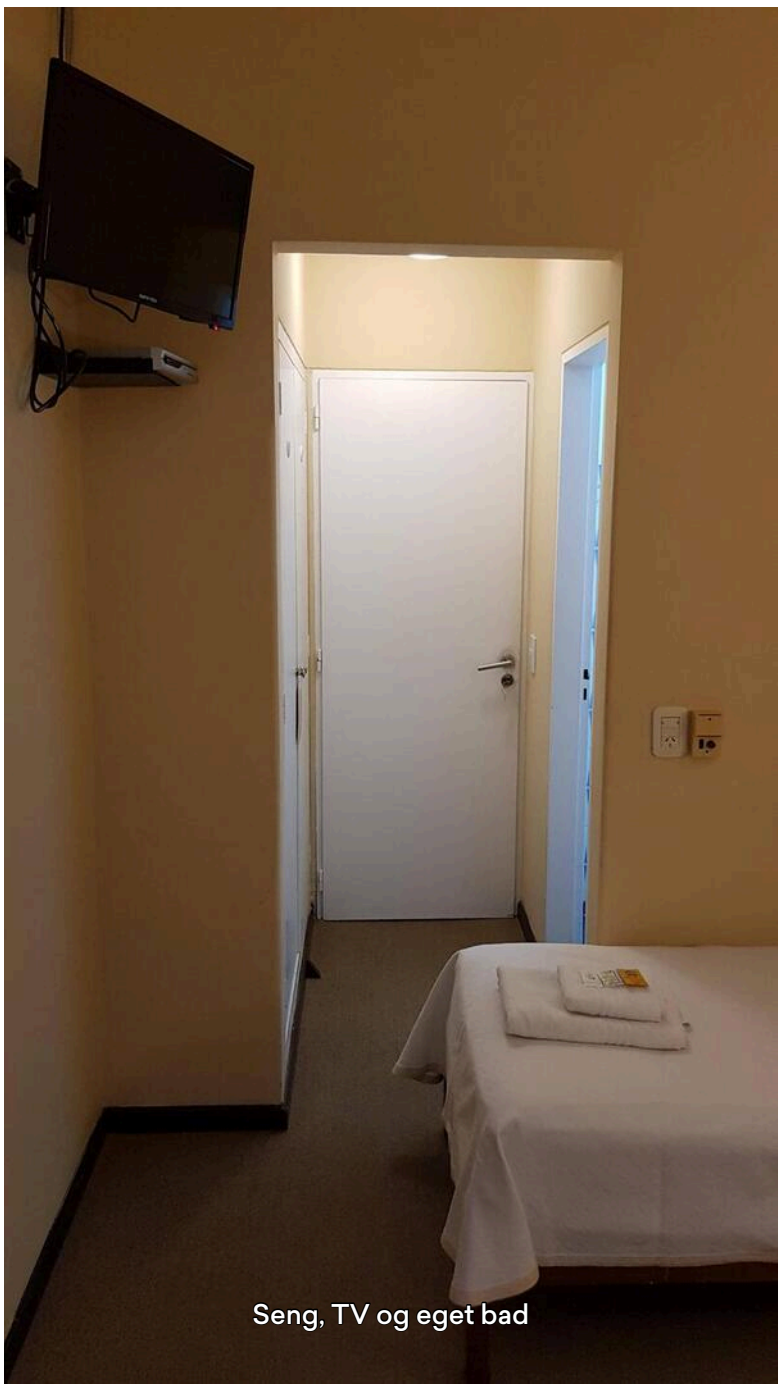

Seng, TV og eget bad



Dag 359

Status

🇦🇷 **19. marts 2025, Argentina, Concordia**

Er på vej til Iguazu vandfaldene, mangler 2 stop. Tager i dag til Corrientes afg kl 11:30 fra hotellet, bussen kører kl 13:15 og skulle være fremme kl 20:00.

Peter Hauerslev Var lige ide og snyde se Igazu vandfaldene –. https:/maps.app.goo.gl/CptVzHtF23w5LJT96.txt – Det ser flot ud 🌏🌏🌏

Tidspunkt	Klar dag	Højde
09.45	☀️ 24 °C	25 m

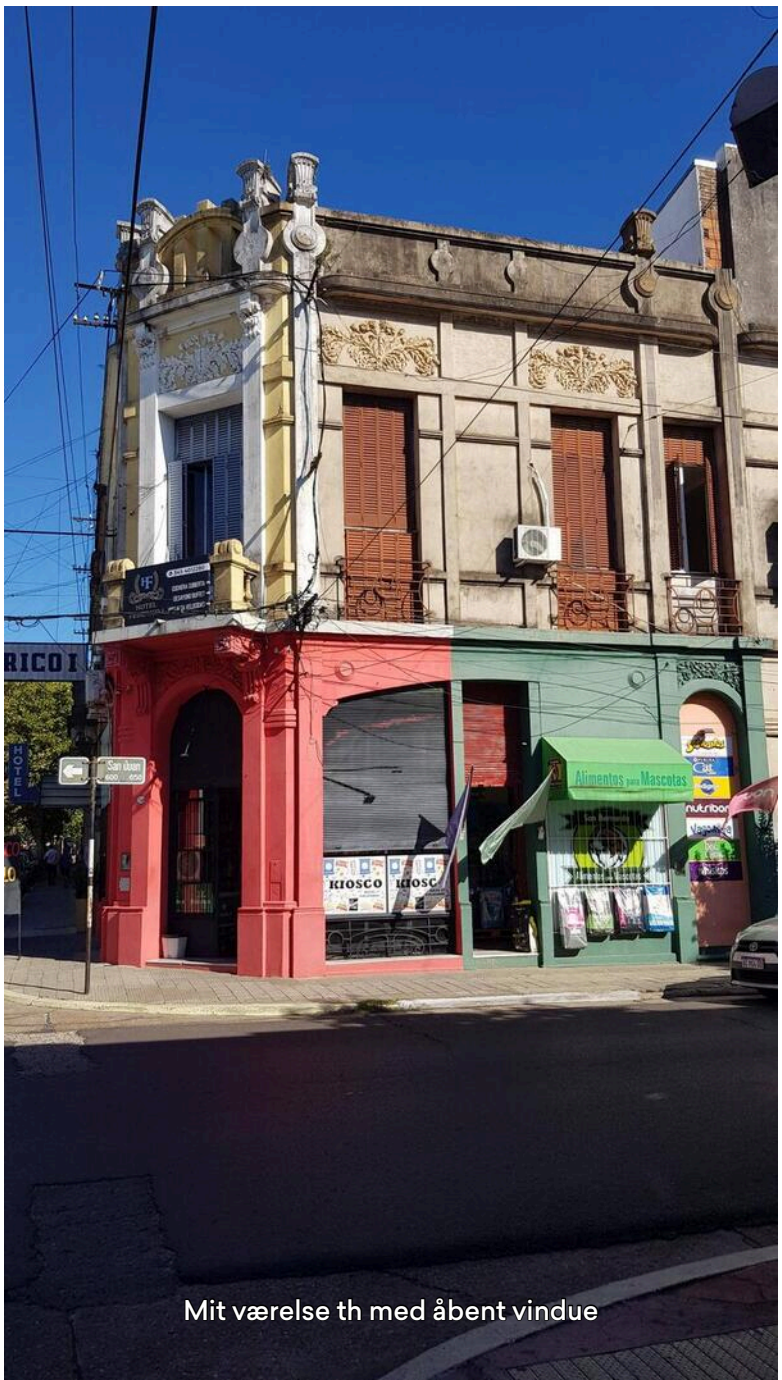

Mit værelse th med åbent vindue

Dag 359



Corrientes

🇦🇷 **19. marts 2025, Argentina, Plaza Torent**

Eet billetkontor var lukket - nemlig det jeg skulle bruge, det viste sig at der var udsolgt. Så på hotellet fik jeg plads via en APP på en anden rute.

Tidspunkt	Klar nat	Højde
21.24	🌙 26 °C	66 m

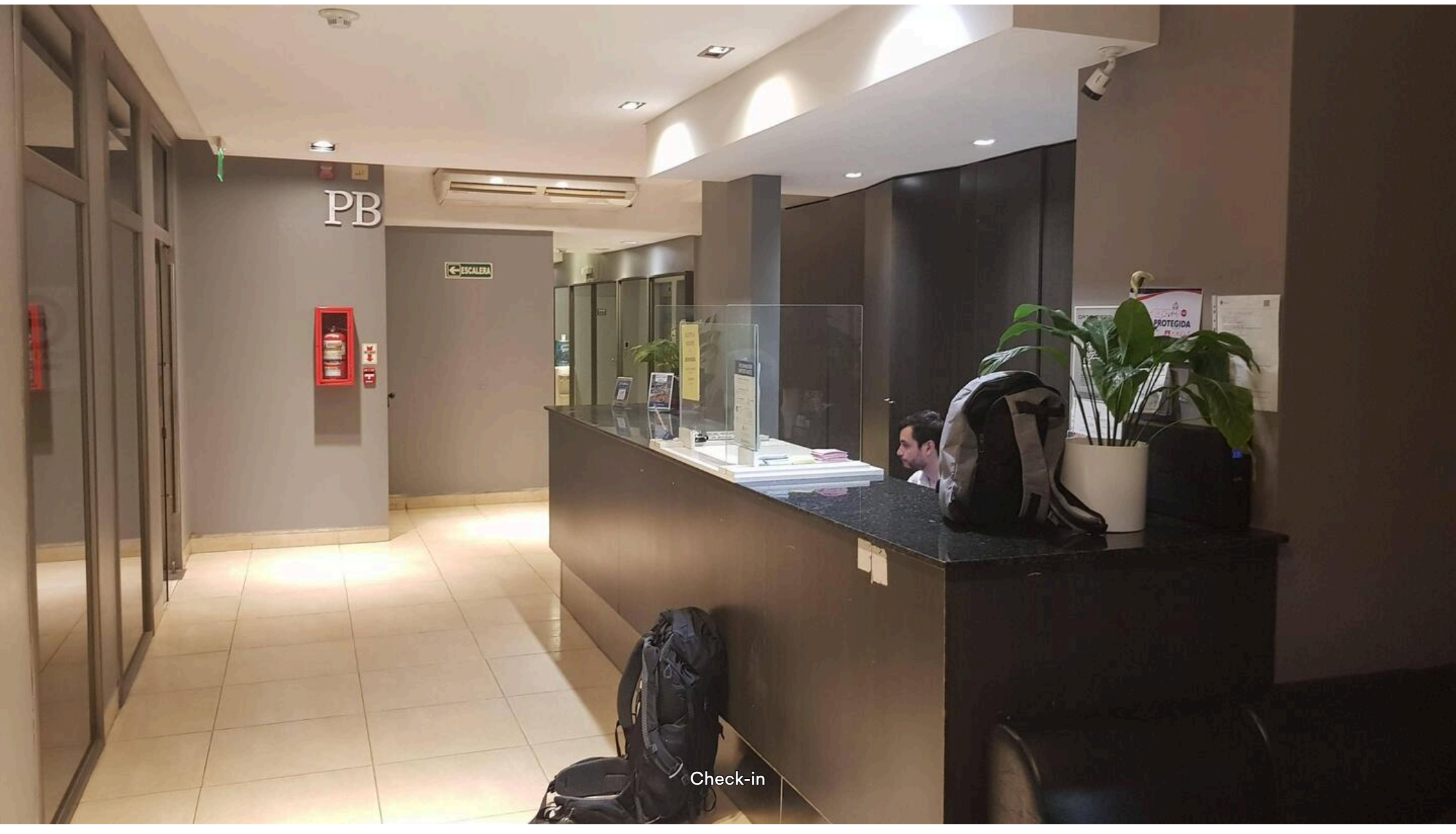

Check-in

Dag 360–361



Åh ja

🇦🇷 **20.–21. mar. 2025, Argentina, Villa Dolores**

1. værelse: Wi-Fi ikke OK
2. værelse: ingen strøm
Men det fixede de i receptionen 🥰

Flemming S En seng må være godt nok :-)

Tidspunkt	Klar dag	Højde
15.51	☀️ 33 °C	92 m



Dag 361



Ankommet

🇧🇷 **21. marts 2025, Brasilien, Jardim Acaray**

Har købt SIM kort.
Har købt busbillet til søndag.
Har checket in.
Har bestilt tour i morgen til vandfaldene 🤗🥰
PS er nu i Brasilien

Tidspunkt	Klar dag	Højde
17.25	☀️ 31 °C	239 m

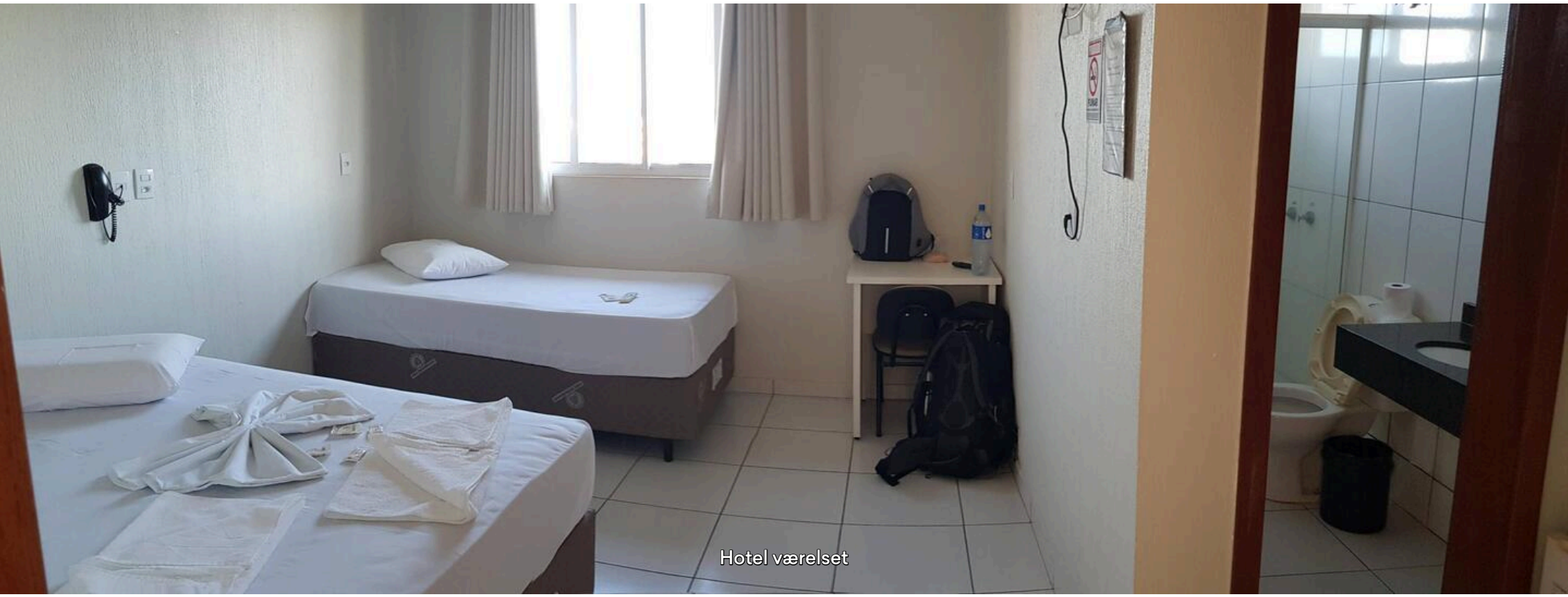

Hotel værelset

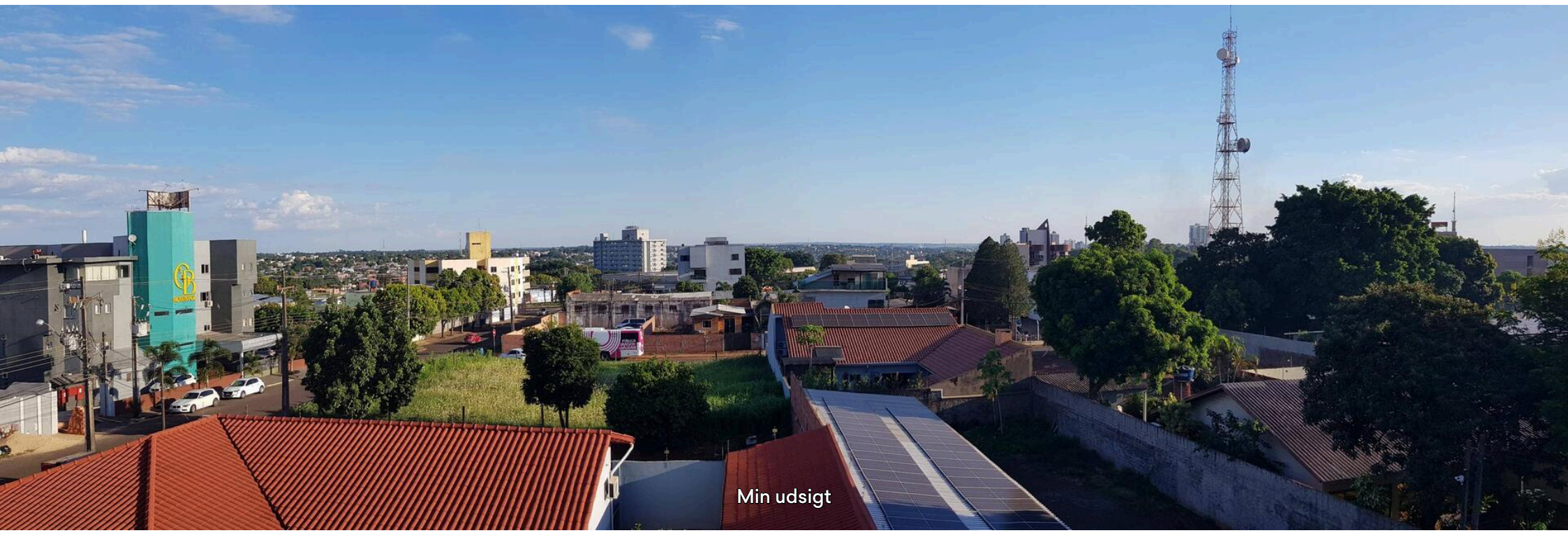

Min udsigt

Dag 362



Iguazu vandfaldene

🇧🇷 **22. marts 2025, Brasilien, Foz do Iguaçu**

Iguazu vandfaldene på grænsen mellem Brasilien og Argentina er med 275 vandfald det største vandfaldssystem i verden og er et af verdens 7 vidundere. Det er også på UNESCO' liste. Parken er fra 1939, i den er der vilde dyr bl.a. jaguar men jeg så ingen. Kun spidsnuede vaskebjørne som tiggede mad. Få billede kommentarer.
Mere om vandfaldene kan læses her: https://da.wikipedia.org/wiki/Iguaz%C3%BA-vandfaldene?wprov=sfla1

Peter Hauerslev Flotte billeder. Blev du våd af vanddråberne i luften?

Knold Lidt fugtig men våd vil jeg ikke sige.

Marlos Giovan Bazzo Ir was a pleasure to meet you, come Back soon.

Palle Jørgensen Det er ét fantastisk område du står i her.

Kim B Hold da op, hvor er det flot

Martha Imelda Cervera Dorantes Me encanto es un lugar muy bonito me da gusto que puedas ver algo tan impresionante y maravilloso

MEGET FLOT !!! [KAS]

Tidspunkt	Overskyet	Højde
11.35	☁️ 27 °C	170 m




Knold was here



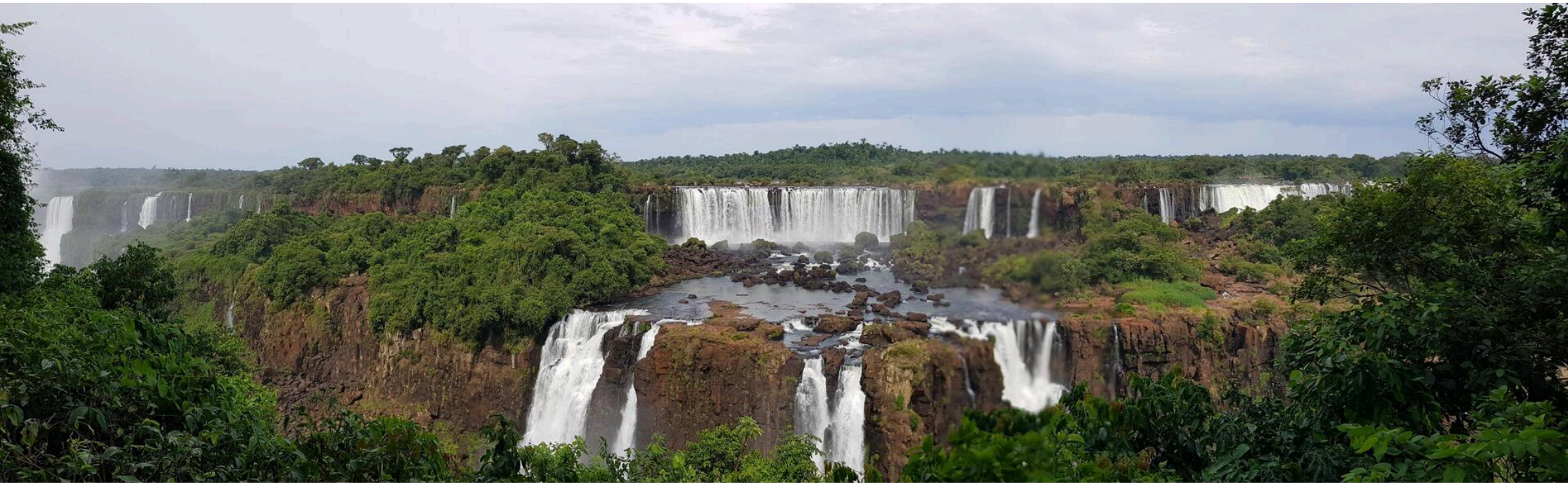


De blev våde😂🤣





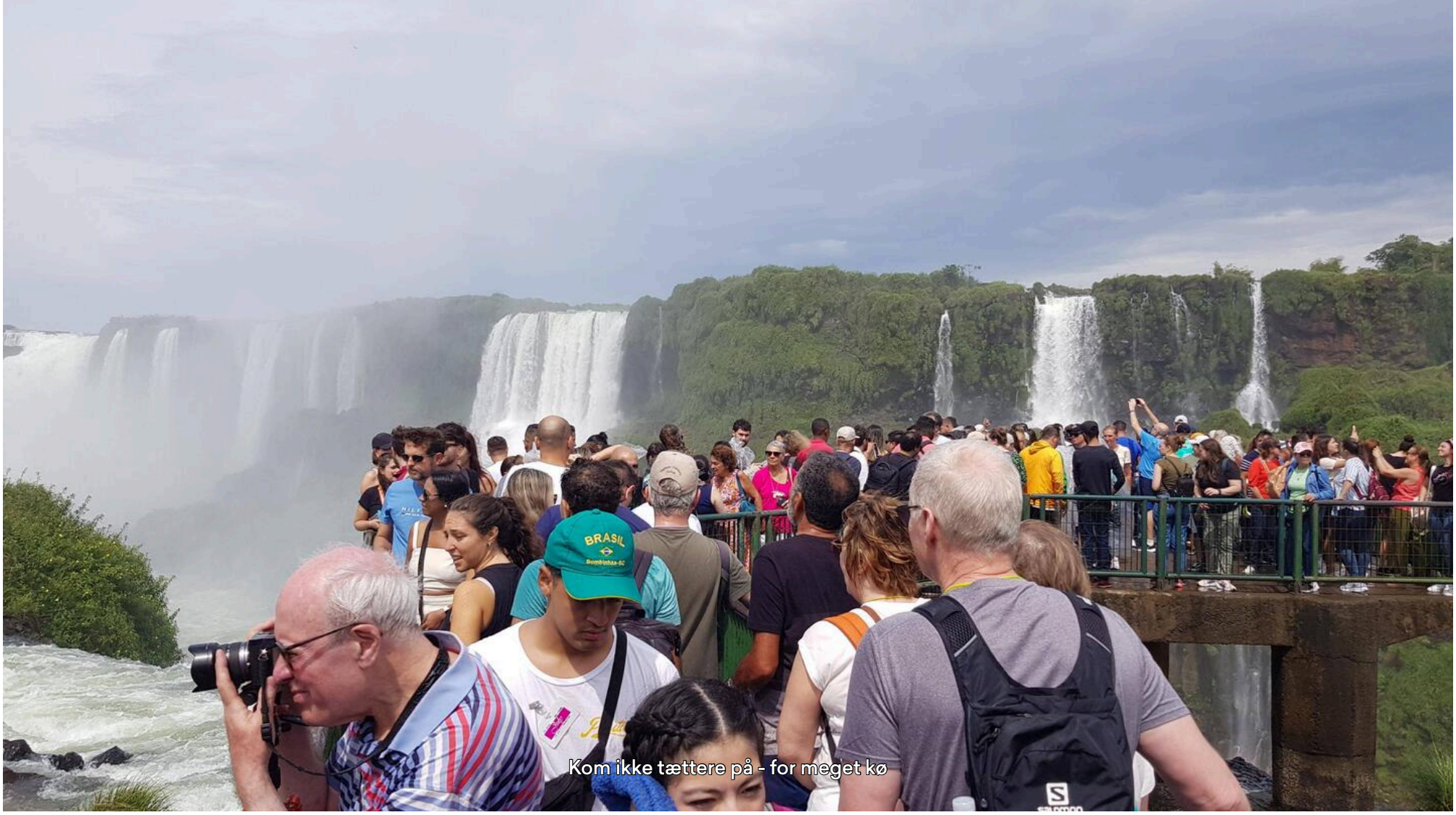

Kom ikke tættere på - for meget kø






Tættest på

Dag 363–364



Cascavel

🇧🇷 **23.–24. mar. 2025, Brasilien, Cascavel**

Her er hvad jeg har brug for: en seng, strøm, bad, Wi-Fi og TV. Og vinduet kan åbnes🤗🥰 og det er billigt: dkr 142,- inkl. morgenmad👍

Tidspunkt	Overskyet	Højde
12.43	☁️ 28 °C	744 m

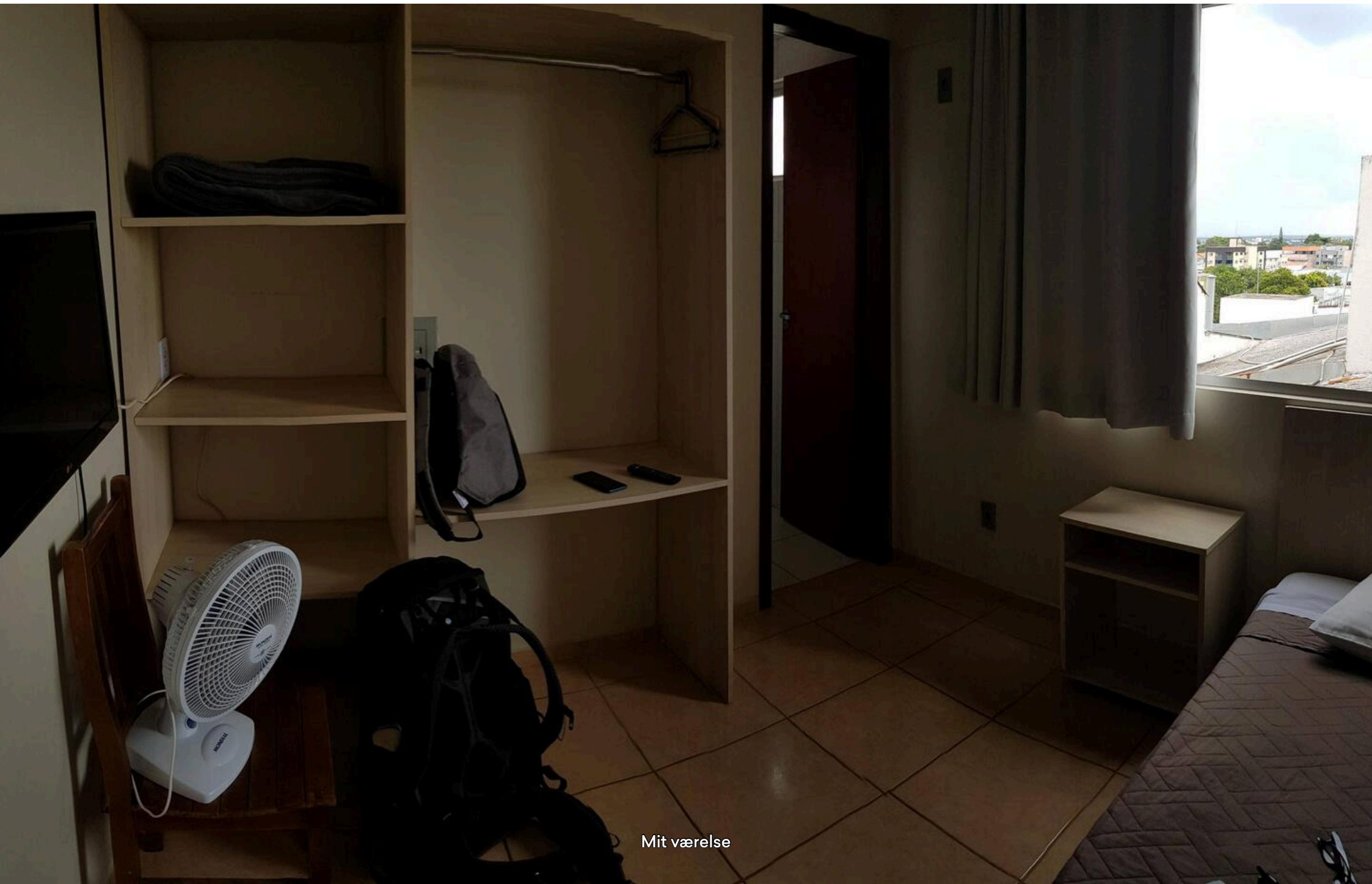

Mit værelse

Dag 363



Skjul Holger😅😂🤣

🇧🇷 **23. marts 2025, Brasilien, Cascavel**

Søndag i Cascavel😯😯
Ellers uden kommentarer

Tidspunkt	Overskyet	Højde
13.18	☁️ 28 °C	761 m



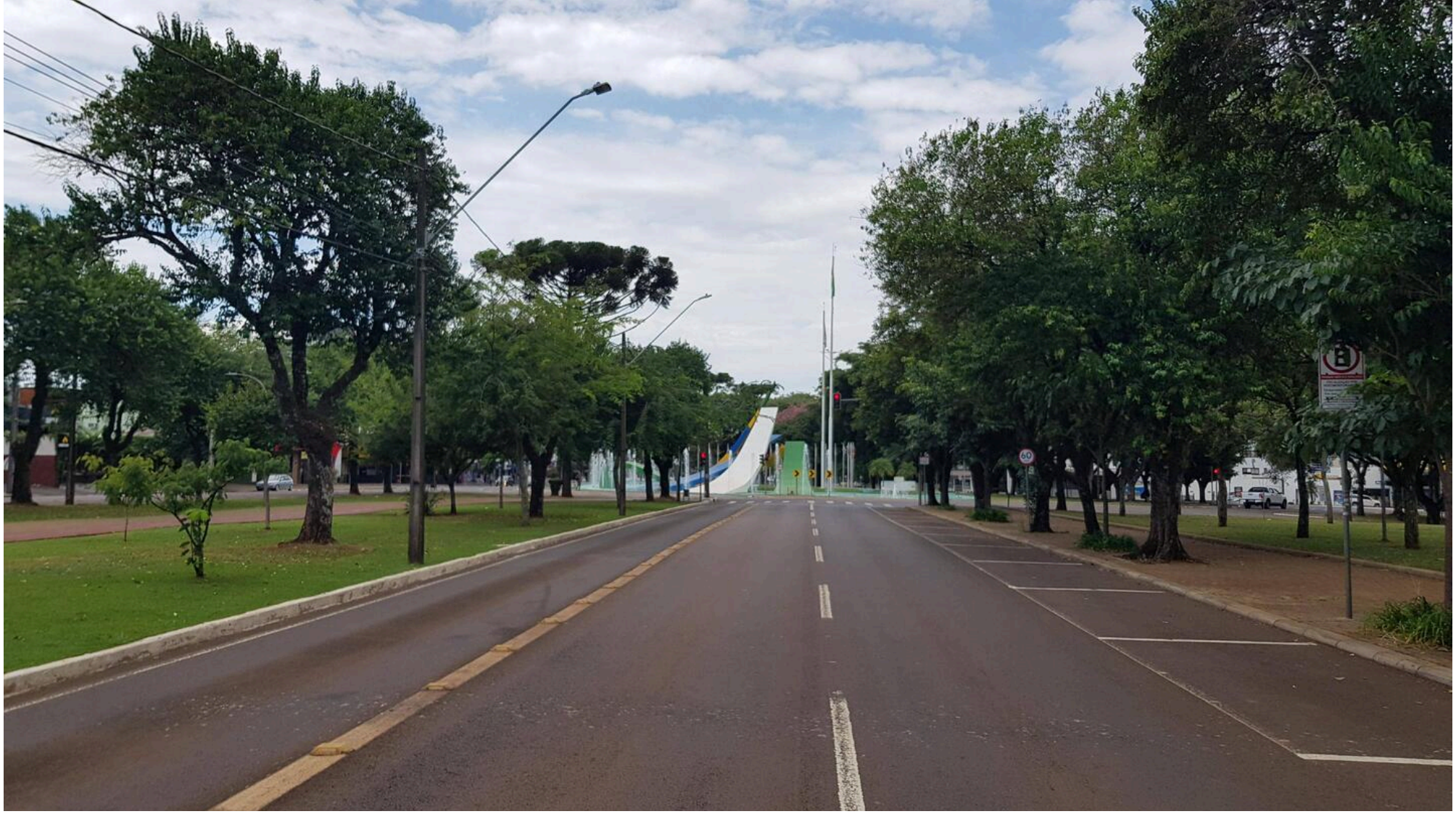


CHICAGO
Burger
PREMIUM

Dag 363



Gåtur i Cascavel

🇧🇷 **23. marts 2025, Brasilien, Cascavel**

Så bl.a. den store flotte moderne katedral😮😲
Og et springvand. Kun cafeer og et Menu lignende supermarked havde åbent. Mon ikke restauranter åbner lidt senere i dag?

Tidspunkt	Overskyet	Højde
15.11	☁️ 29 °C	730 m





Den sorte Madonna



Indvendigt



Flot springvand

Dag 364



Bustur

🇧🇷 **24. marts 2025, Brasilien, Cascavel**

I dag til Guarapuava og busturen er inkl. 30 min stop for frokost.

Tidspunkt	Klar dag	Højde
08.37	☀️ 22 °C	766 m



Omfattende kontrol🥰

Dag 364



Frokost-stop

🇧🇷 **24. marts 2025, Brasilien, Três Pinheiros**

Fine forhold, rent og pænt. Købte kyllingsalat sandwich, frugtsalat og 1 cola dkr 45,-

Tidspunkt	Delvist skyet	Højde
13.14	⛅ 27 °C	973 m



Frokost-stop

Dag 364



Selvforkælelse

🇧🇷 **24. marts 2025, Brasilien, Guarapuava**

Nu i Guarapuava og det er tid til:
Bad, manicure, en god bog eller DRTV film. Og senere et godt dejligt aftensmåltid. Tager i morgen videre til Curitiba.
PS det skal 🌧️ 16-18😜🤪 det 🌩️ nu i det fjerne

Tidspunkt	Overskyet	Højde
14.31	☁️ 26 °C	1.070 m



Dag 365



Vi er ikke mange

🇧🇷 **25. marts 2025, Brasilien, Bus Station**

Afgang kl. 08:00 ca. mod Curitiba.

Tidspunkt	Klar dag	Højde
07.49	☀️ 18 °C	1.064 m



Ikke mange 10 min afgang

Dag 365



Bussen brød sammen

🇧🇷 **25. marts 2025, Brasilien, Cidadela**

Koblingen gik. Tog en Uber til hotellet dkr 25.

Tidspunkt	Delvist skyet	Højde
12.45	⛅ 27 °C	900 m



Alle ud eller afvente ny bus

Dag 365



Ankommet

🇧🇷 **25. marts 2025, Brasilien, Vila Pinto**

En seng, et bad, TV og vinduet kan åbnes. OK til dkr 181,-

Tidspunkt	Delvist skyet	Højde
13.26	🌥️ 27 °C	890 m

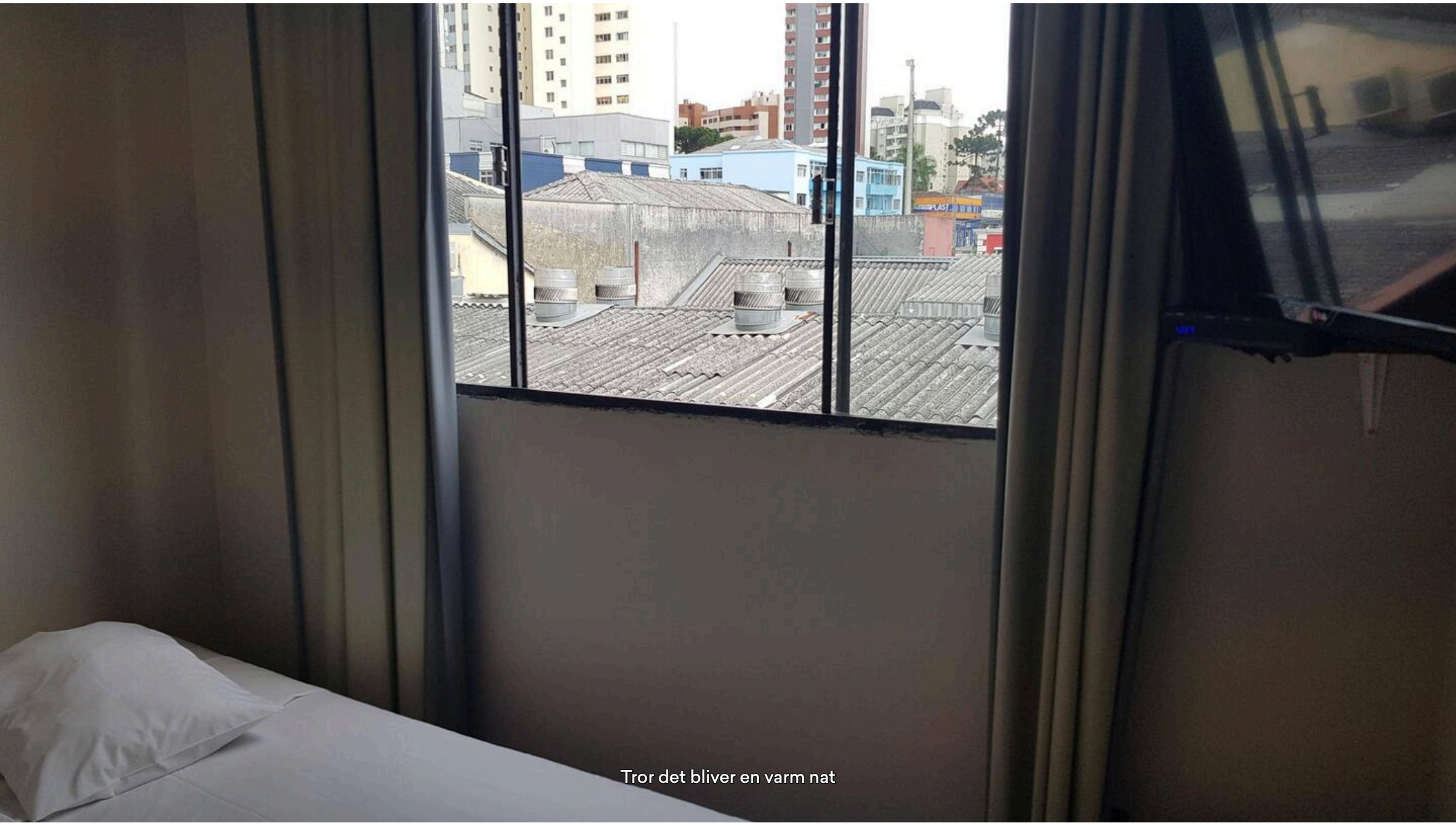

Tror det bliver en varm nat



220v fixet med samlemuffe - springer badet over

Dag 365



Botanisk have

🇧🇷 **25. marts 2025, Brasilien, Cajuru II**

Vist nok den største turistattraktion i Curitiba, ganske flot.

Søren Meldgaard Til lykke med 1-års dagen for jorden rundt rejsen !! 🥳

Knold Det er i morgen

Martha Imelda Cervera Dorantes Esta muy bonito el Jardin son los colores naturales más bellos. Primavera estacion de las flores

Tidspunkt	Overskyet	Højde
14.49	☁️ 28 °C	903 m



Den botaniske park


Ganske flot


Dette kan jeg gøre bedre😅


Hovedbygningen?


Flotte - begge 2



Bag hovedbygningen



Bag hovedbygningen

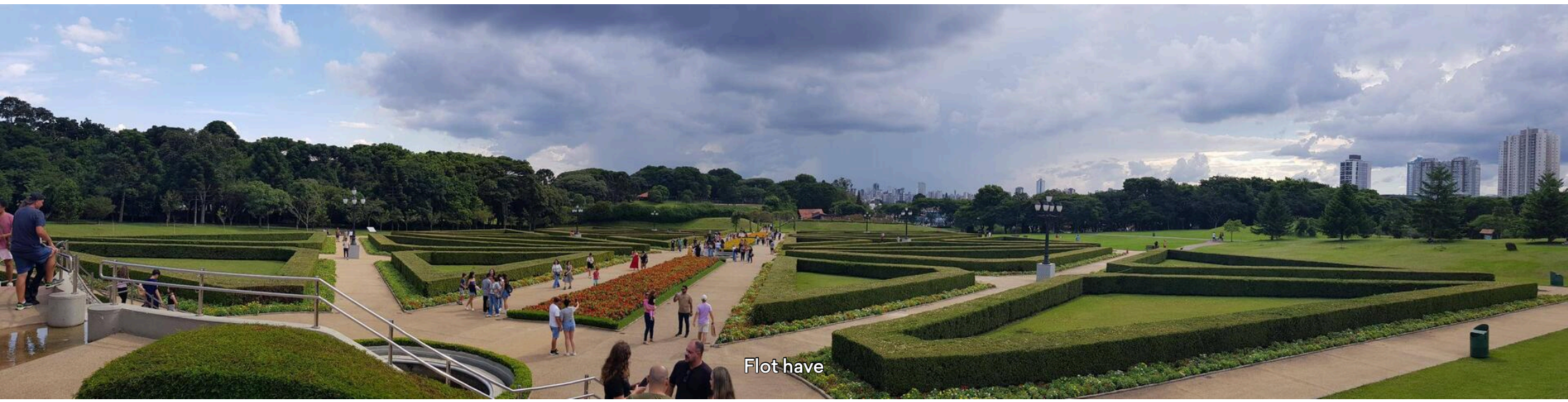
Flot have

Dag 366



Klar til afgang

🇧🇷 **26. marts 2025, Brasilien, Vila Pinto**

Tager til Joinville, har der 2 nætter.

Tidspunkt	Overskyet	Højde
08.14	☁️ 19 °C	904 m



Dag 366–368



Joinville

🇧🇷 **26.–28. mar. 2025, Brasilien, Joinville**

2 nætter, skal i morgen se byen. Nu gælder det frokost, bad og en del afslapning.

Tidspunkt	Overskyet	Højde
12.51	☁️ 25 °C	5 m



Udsigt fra værelset


Super med bad, TV og vinduet kan åbnes🤗🥰

Dag 367



1 år

🇧🇷 **27. marts 2025, Brasilien, Joinville**

Jubilæum👍🤗🥰 i dag for 1 år siden, gik jeg til toget i Hundested og tog afsted på min tur jorden rundt. Ser frem til de næste 2 måneder. Jeg regner med at være i Danmark i slutningen af maj.

Annie Hauerslev Vi glæder os til at se dig i Lundeborg, og du kan blive så mange dage, du lyster 🤗🇩🇰🌞

Knold 🥰

Annie Hauerslev TILLYKKE med et flot jubilæum 🥳

Martha Imelda Cervera Dorantes Maravillosa experiencia una gran oportunidad que has aprovechado con vivencias nunca imaginado . Sigue pasando bonito esta gran travesía

Jane Nilsson ja ja Annie. Vi andre glæder os også til at se ham😅, så ro på. Jeg håber vi ses til grill aften hos mig, som jo er omdøbt til ovn ret

Jane Nilsson Det bliver så skønt at få dig hjem igen. Glæder mig🤗

Knold Jeg glæder mig også til vi ses igen🥰

Spændende at følge med i din rejse. God weekend [Tina]

Anett Korterup Tillykke med 1 år - det er en vild rejse og sjovt at følge med. Du er dælme sej 👏🏻 fortsat god rejser

Tidspunkt	Overskyet	Højde
07.30	☁️ 22 °C	6 m

Dag 367



Museum om kolonisering og immigration

🇧🇷 **27. marts 2025, Brasilien, Joinville**

Der er kommet mange millioner til Brasilien fra mange forskellige lande i Europa. Den gode frugtbare jord har lokket mange hertil.

Tidspunkt	Overskyet	Højde
11.11	☁️ 27 °C	7 m



Museu Nacional da Imigracao e Colonizacao



Også danskere (dansk flag nederst) kom hertil men ikke så mange

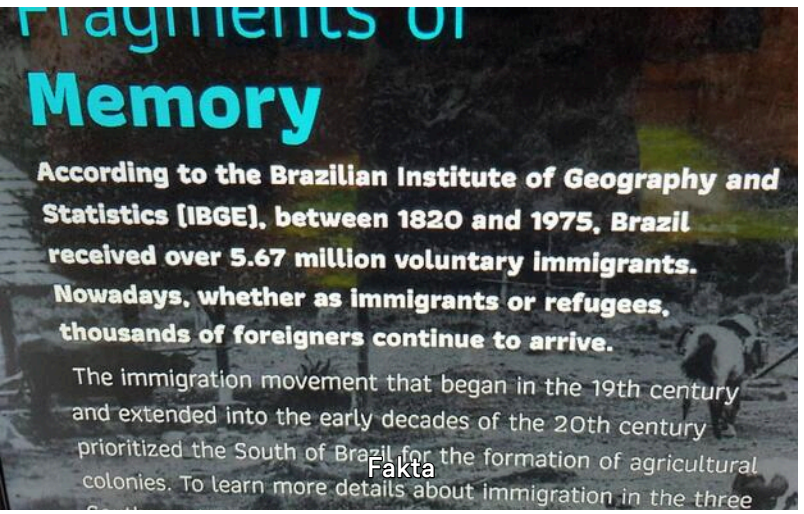

Fakta



Fra Europa til Brasilien



Svalegang



Vogn brugt til at køre ind i landet

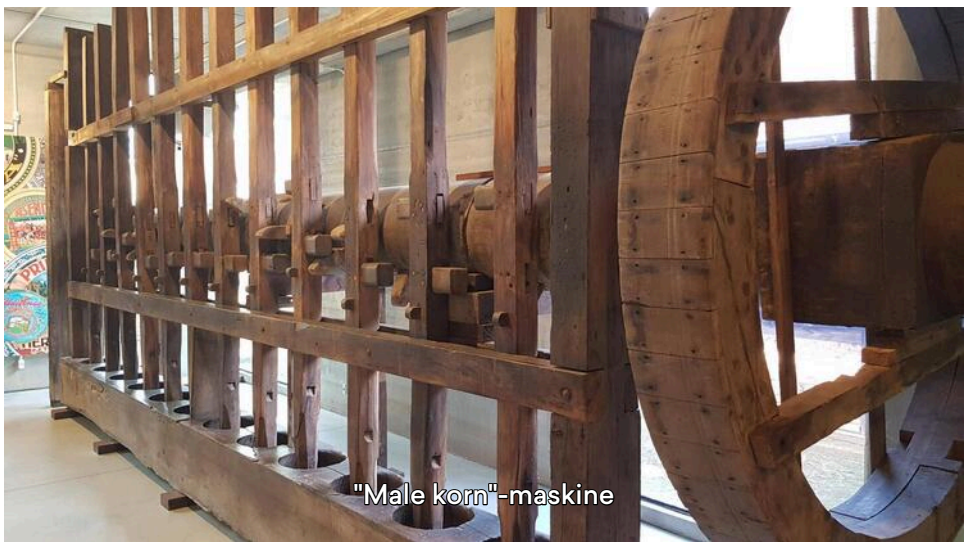

"Male korn"-maskine

Dag 367



Gåtur

🇧🇷 **27. marts 2025, Brasilien, Joinville**

Gik lidt rundt.

Tidspunkt	Overskyet	Højde
12.10	☁️ 28 °C	8 m



Tysk arkitektur



Joinville



Bemærk pilen

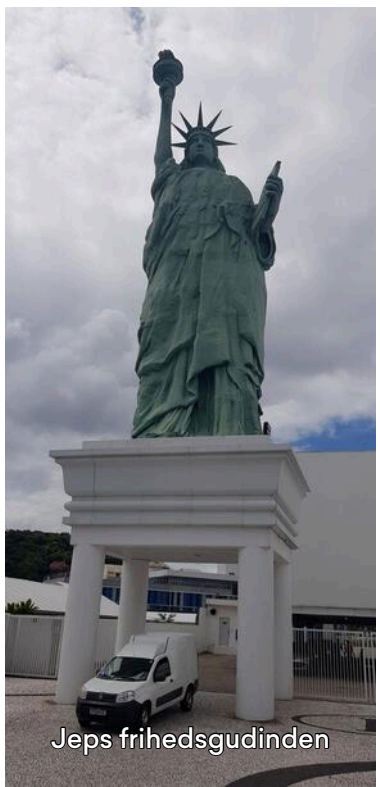

Jeps frihedsgudinden



Varehuset HAVAN - gad vide om det er amerikansk?

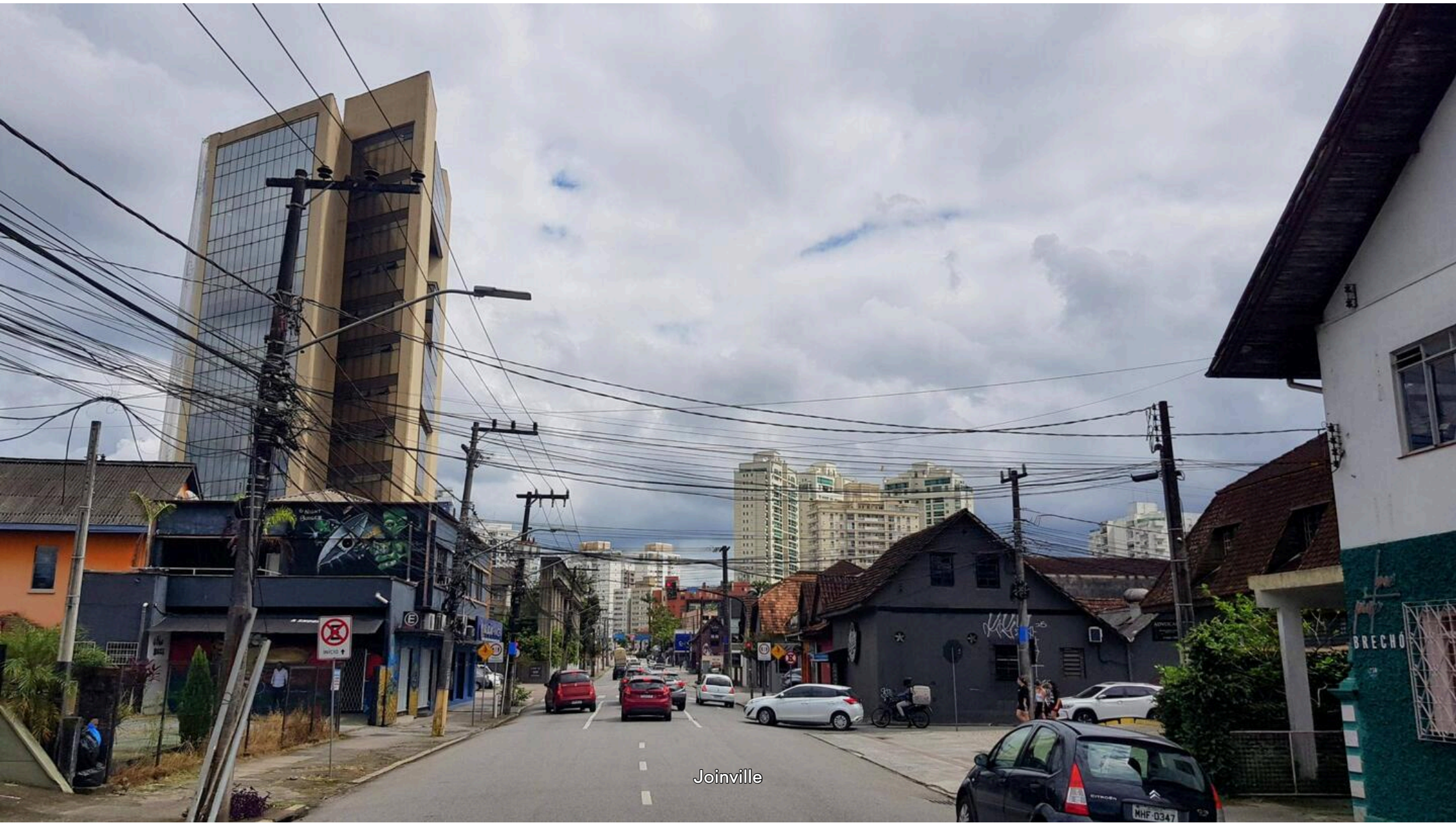

Joinville

Dag 368–369



Ankommet

🇧🇷 **28.–29. mar. 2025, Brasilien, Córrego Jararaca**

Dejligt værelse bagerst, fred og ro og køligt.

Tidspunkt	Overskyet	Højde
13.49	☁️ 31 °C	65 m



Udsigt fra hotellets fælles stue

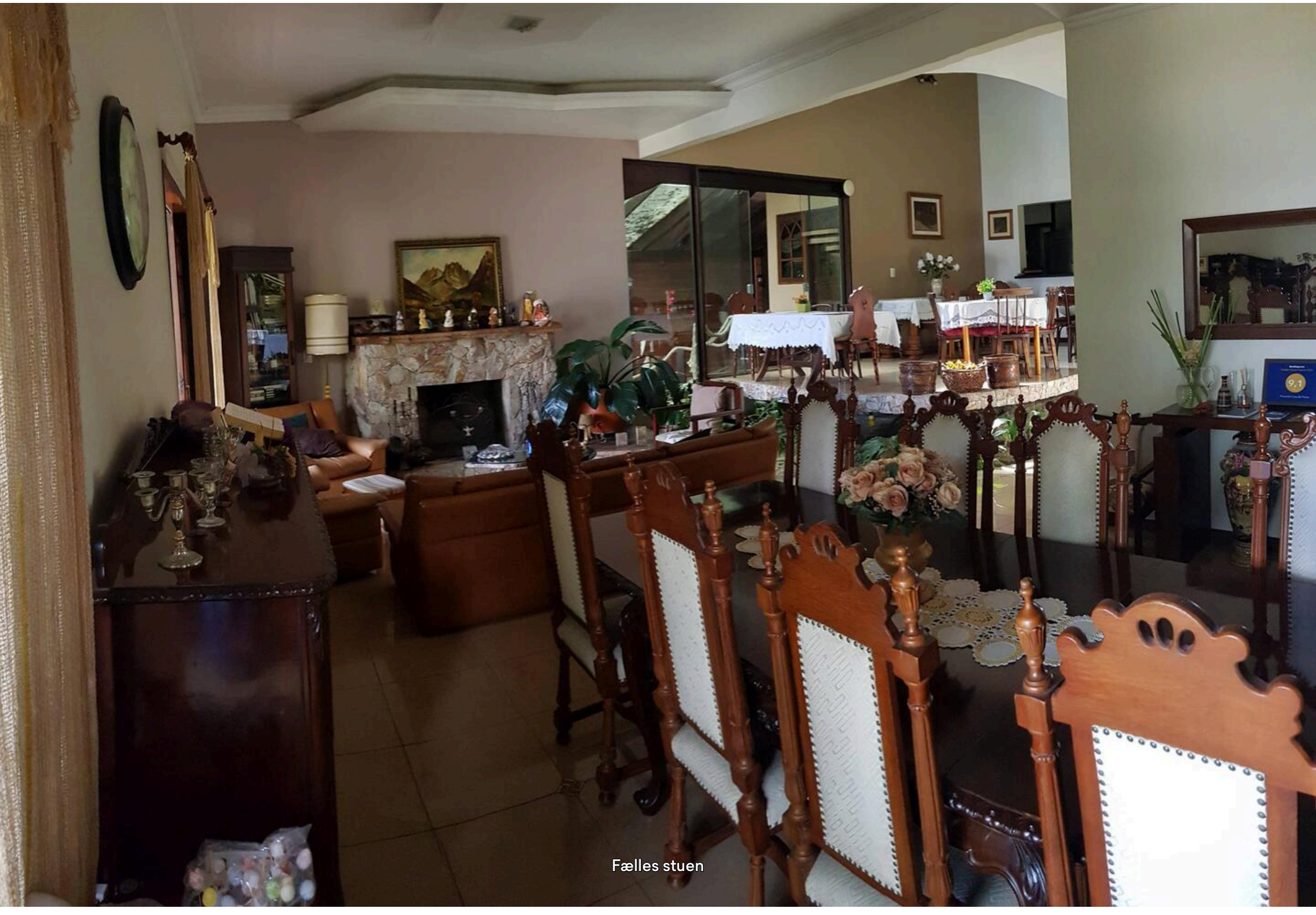

Fælles stuen

Dag 368



Vila Germânica

🇧🇷 **28. marts 2025, Brasilien, Parque Ramiro Ruediguer**

ChatGPT skrev:
"Vila Germânica i Blumenau, Brasilien, er kendt for at være værtssted for den berømte Oktoberfest. Parken fejrer den tyske kultur med festivaler, musik, mad og øl. Den er også et kulturelt center med messer og andre begivenheder, og spiller en vigtig rolle i byens økonomi og turisme."
De er lige påbegyndt fejringen af påsken😲🥰
Så dog ikke andre "tyske" bygninger end her😏 havde regnet med flere.
PS glemte tlf. i Uber men chauffør kom tilbage med den - han fik max drikkepenge i Uber APP dkr 22,50🤗🥰

Tidspunkt	Overskyet	Højde
15.06	☁️ 30 °C	9 m







Vila Germânica



Vila Germânica



Vila Germânica



Og der er 🍻 fest 🍺
8.-26. oktober



Vandhul

Dag 369



Status

🇧🇷 **29. marts 2025, Brasilien, Blumenau**

De næste 4 dage er:
Bus, spise og sove indtil jeg når Rio.
Var i går på apoteket og købte de stærkeste smertestillende piller jeg kunne få. Har stadigvæk ondt i nakke og skulder men pillerne hjælper🥰
Tager nu tilbage til Curitiba som er 1. stop på vej til Rio, hvor jeg skal mødes med Theresa og Ademario.

Tidspunkt	Delvist skyet	Højde
09.26	🌥️ 27 °C	14 m

Dag 369



Imellem byerne er syd-Brasilien grøn

🇧🇷 **29. marts 2025, Brasilien**

Næsten uden kommentarer

Martha Imelda Cervera Dorantes Me imagino que hay una vegetacio. Muy variada y bonita

Tidspunkt	Overskyet	Højde
14.56	☁️ 28 °C	276 m





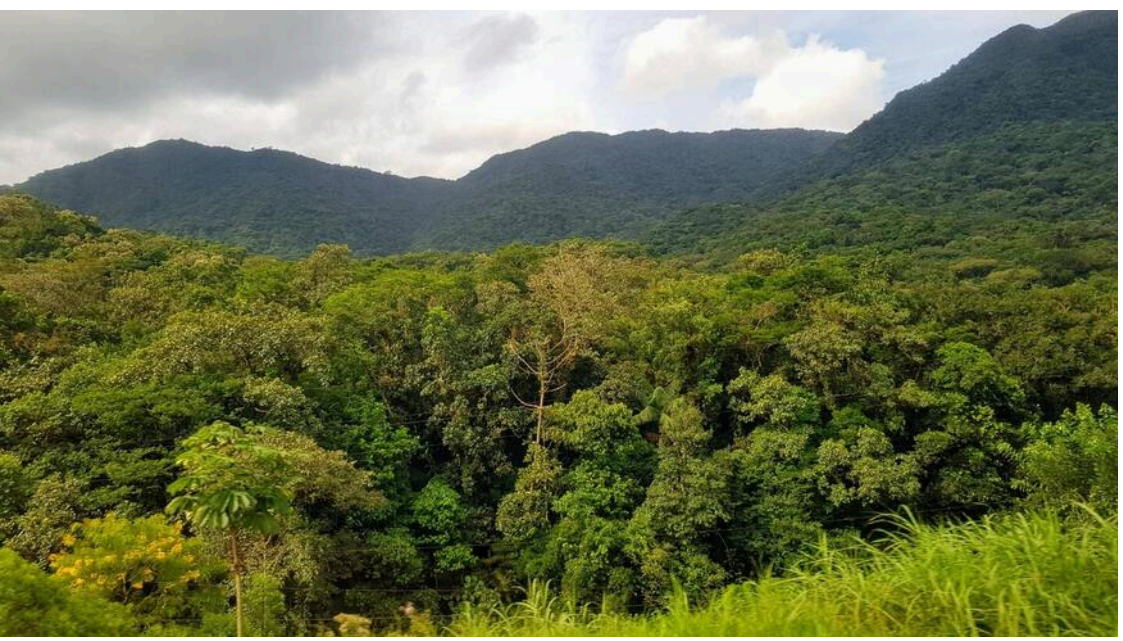



Dag 369–370



Ankommet/Status

🇧🇷 **29.–30. mar. 2025, Brasilien, Curitiba**

Bussen var næsten 1 time forsinket. Har en nat her og nåede hotellet før regnen. I aften sushi, en meget vel anbefalet 4,8/5 stjerner restaurant kun 550 m væk.
Status: pillerne hjælper, skærer nu ned fra 4 om dagen til 2 som er anbefalet dosis. Har dermed til 7 dage.

Peter Hauerslev God bedring. Har du check på hvad der forårsager smerten?

Knold Det bliver værre hvis jeg i bussen læser, så nu ser jeg hele tiden ud af vinduet

Tidspunkt	Tordenvejr	Højde
16.35	🌩 26 °C	894 m



Udsigt mod busstationen fra værelset

Dag 370



På vej - langs motorvejen

🇧🇷 **30. marts 2025, Brasilien, Juquitiba**

Meget behagelig bus med lædersæder, der kan ligges ned til en seng. Og for første gang i Sydamerika med skraldeposer😮😲. Det kostede også næsten det samme som et hotelværelse dkr 230,-
Ellers ingen kommentarer.
PS 5 timer bagud - Brasilien har ikke sommertid.

Tidspunkt	Overskyet	Højde
15.19	☁️ 25 °C	677 m

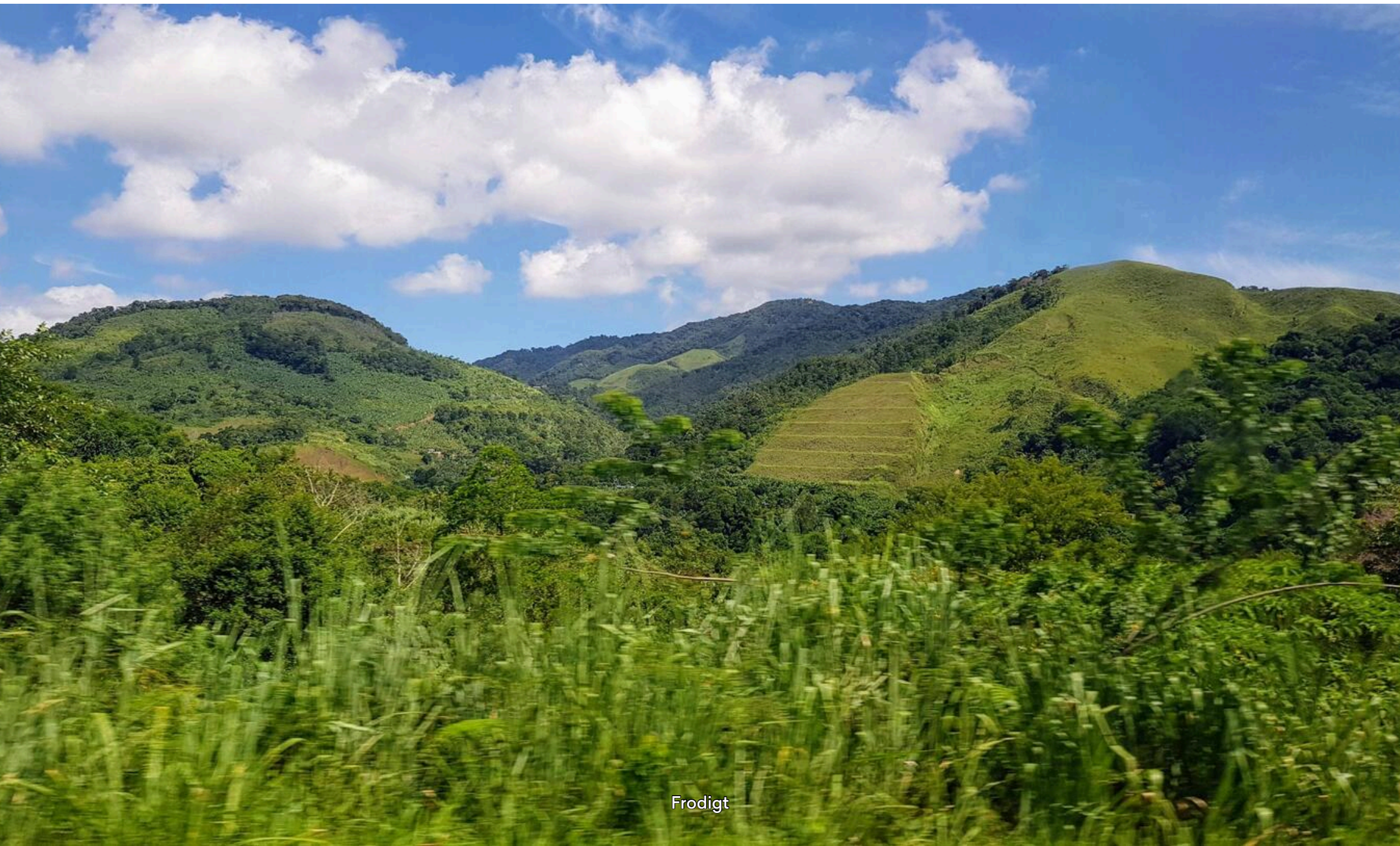

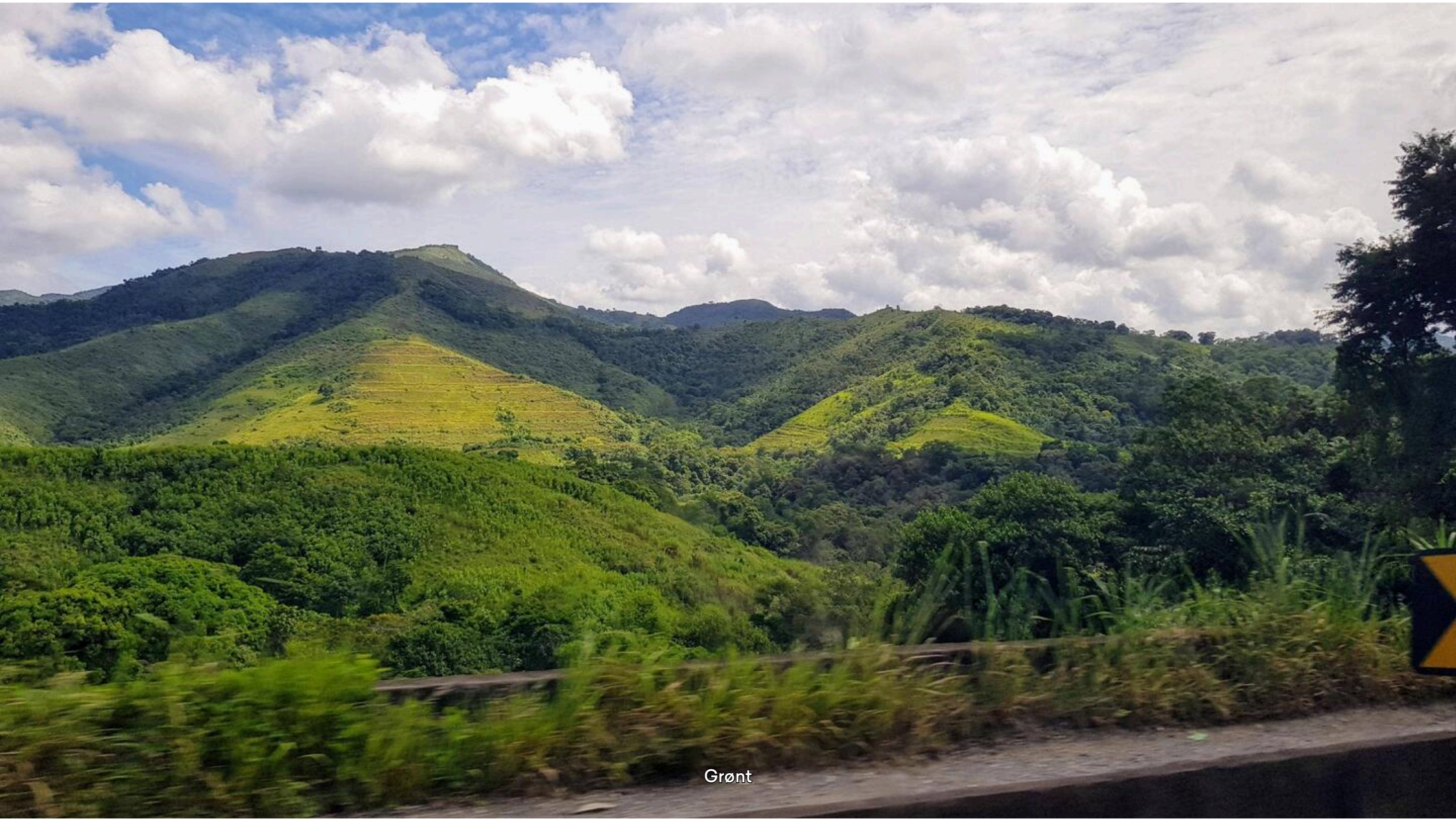
Grønt

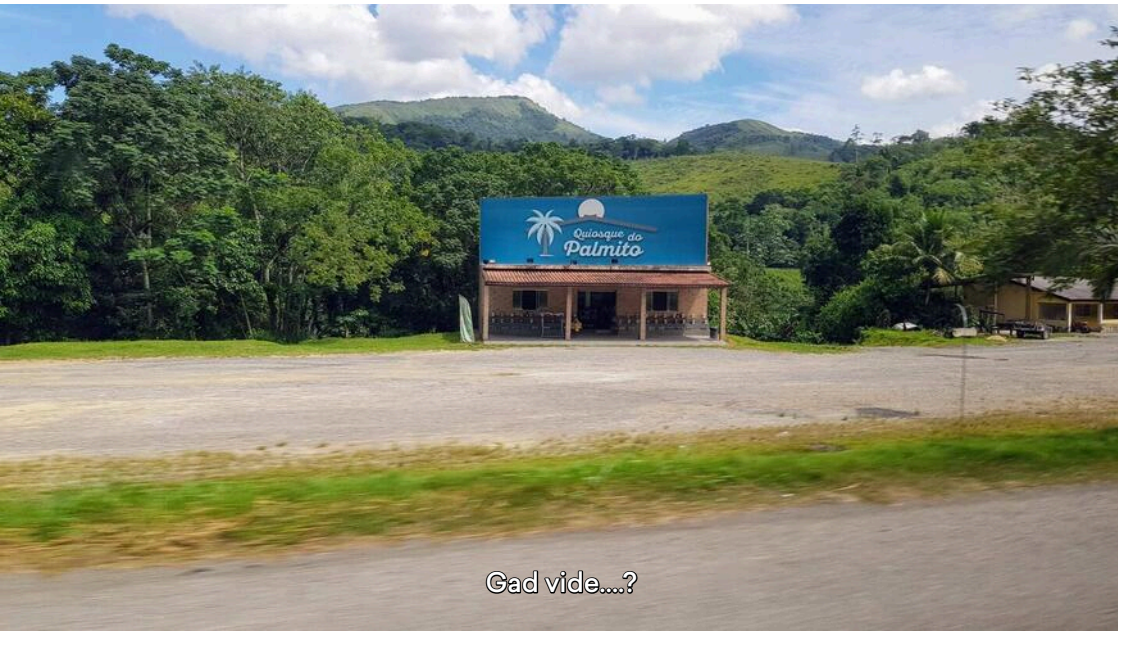
Quiosque do
Palmito
Gad vide....?


SEMI LEITO
40266
ITAPEMIRIM
LEITO CAMA
EURO 6
Bussen🤰🥰 30 min frokost-stop

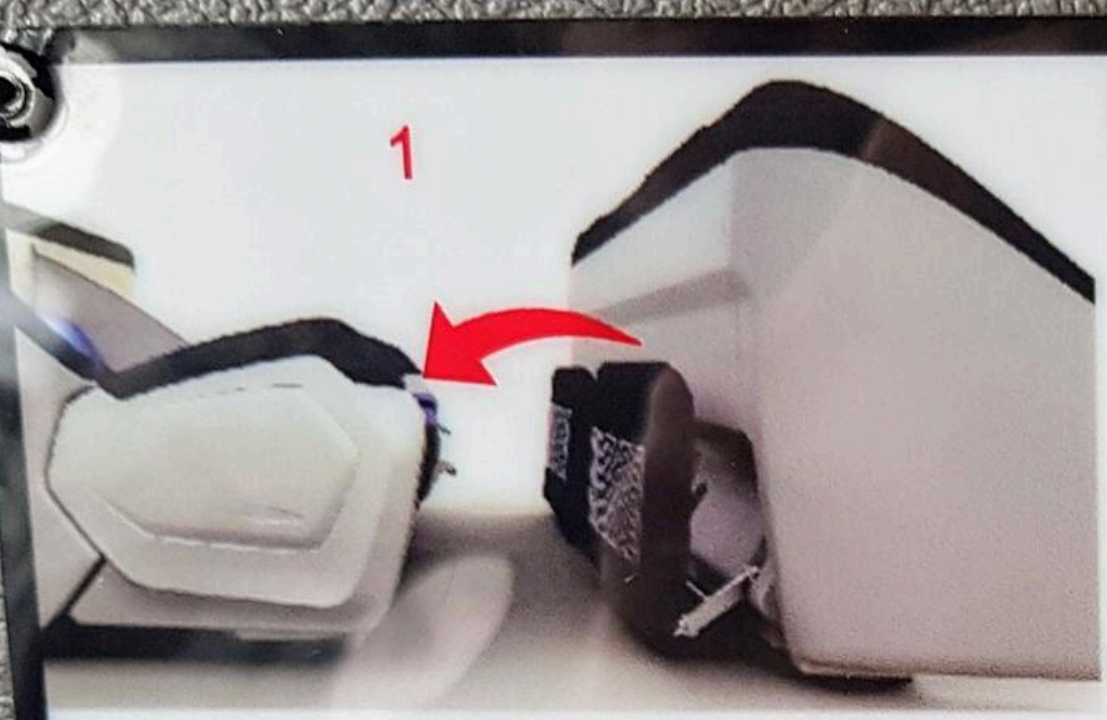
1

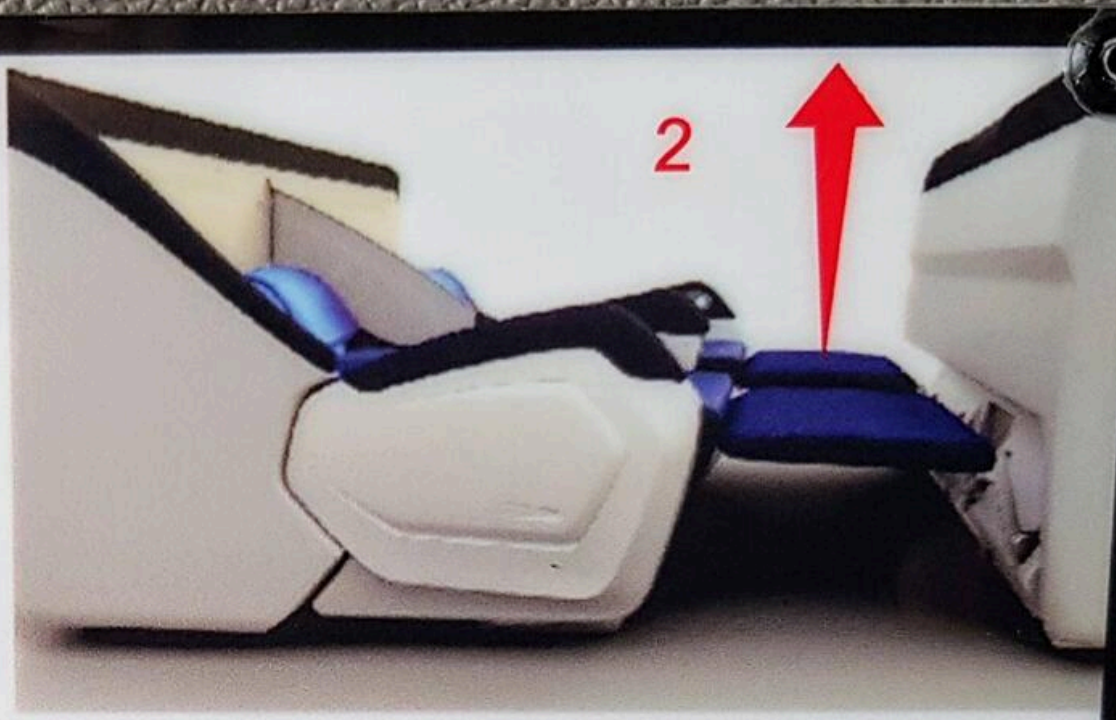
2

3
Udfolde instruks


É muito mais que um posto
a 8 minutos
O FAZENDEIRO
Kønt er det ikke😢


Bom-penge


Busskur langs motorvejen 😯😯


By langs motorvejen

Dag 370–371



Ankommet

🇧🇷 **30.–31. mar. 2025, Brasilien, São Paulo**

TV, minibar, bad - super værelse på 10. sal - her er ro🤗🥰👍- tager videre i morgen.



Peter Hauerslev Sov godt

Tidspunkt	Overskyet	Højde
17.19	☁️ 26 °C	729 m

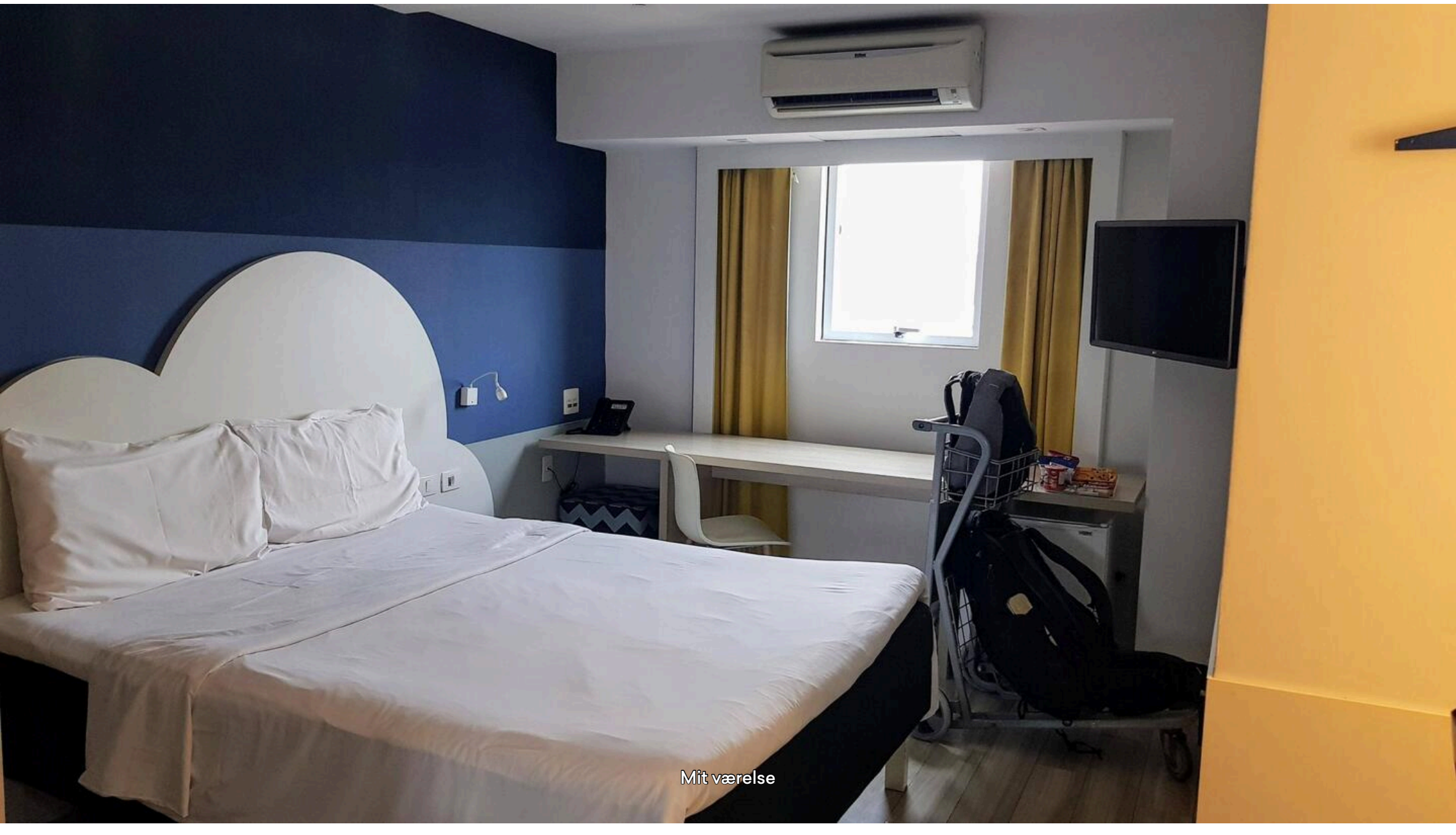

Mit værelse



Udsigt over Sao Paulo Brasilien' største by

Dag 371



Videre til Taubate

🇧🇷 **31. marts 2025, Brasilien, São Paulo**

Kort tur, er fremme ca 11.
KÆMPE busstation med 50 busafgangs platforme og også mulighed for at tage en af de 6 metrolinier.

Peter Hauerslev Hvornår og fra hvilken by og med hvilket selskab, skal du med luksusliner til Europa?

Knold 24/4 - Maceio - Costa

Ohøj der, er det smog man kan se over byen ? [kas]

Knold Jeps 12,5 millioner

Tidspunkt	Overskyet	Højde
08.16	☁️ 22 °C	725 m



Farvel til Sao Paulo

Dag 371–372



Ankommet

🇧🇷 **31. mar.–1. apr. 2025, Brasilien, Taubaté**

Super værelse med enkeltmands og dobbelt seng, TV, aircon og bad.

Tidspunkt	Overskyet	Højde
11.33	☁️ 28 °C	576 m

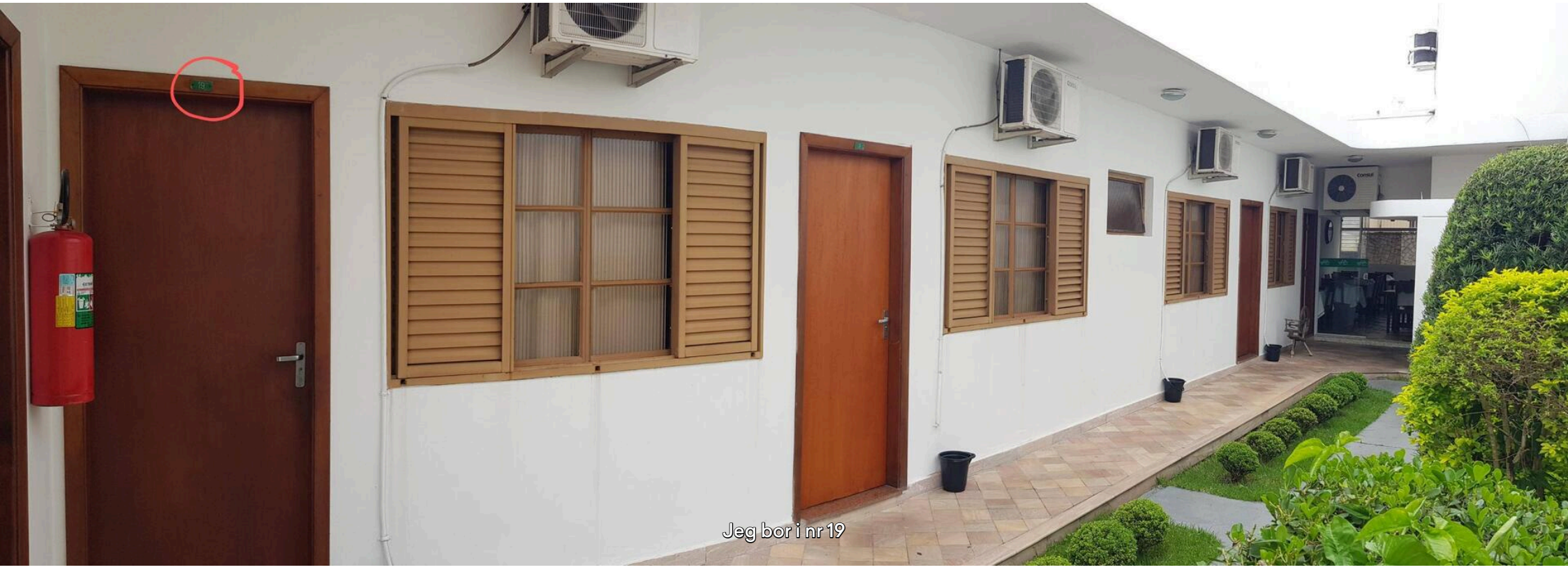

Dag 371



2 af 3

🇧🇷 **31. marts 2025, Brasilien, Taubaté**

I følge ChatGPT er de 3 største attraktioner i Taubaté:
1. Museu Monteiro Lobato. Et museum dedikeret til den berømte brasilianske forfatter Monteiro Lobato, kendt for sine børnebøger.
2. Cristo Redentor de Taubaté. En stor Kristus-statue, der giver en smuk udsigt over byen.
3. Santa Terezinha Kirke.
En af de vigtigste religiøse bygninger i byen med sit smukke interiører og en historisk betydning.
Jeg besøgte nr. 2 og 3.

Tidspunkt	Overskyet	Højde
13.55	☁️ 28 °C	579 m



Santa Terezinha Kirken

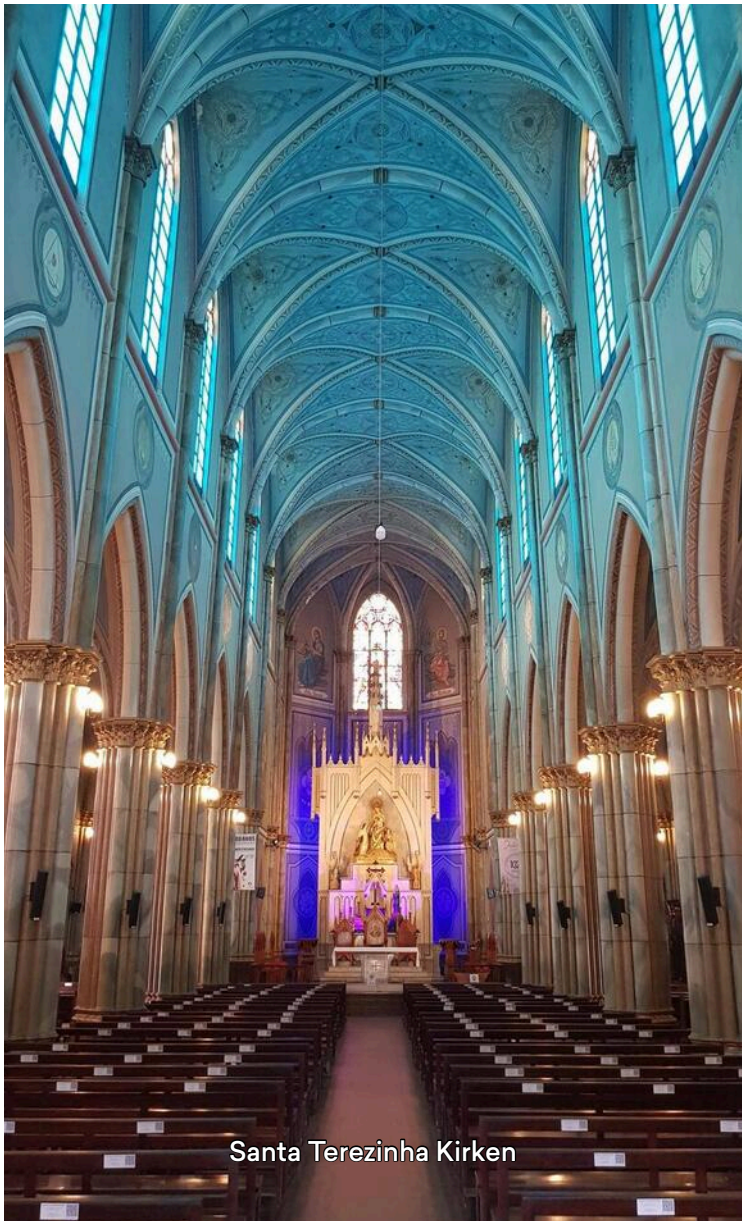

Santa Terezinha Kirken



På vej op

Cristo Redentor de Taubaté.



Men under restaurering



Så udsigten er fra nedenfor foran

Dag 372



På vej - langs en flod

🇧🇷 **1. april 2025, Brasilien, Queluz**

Uden kommentarer

Tidspunkt	Overskyet	Højde
11.35	☁️ 29 °C	464 m











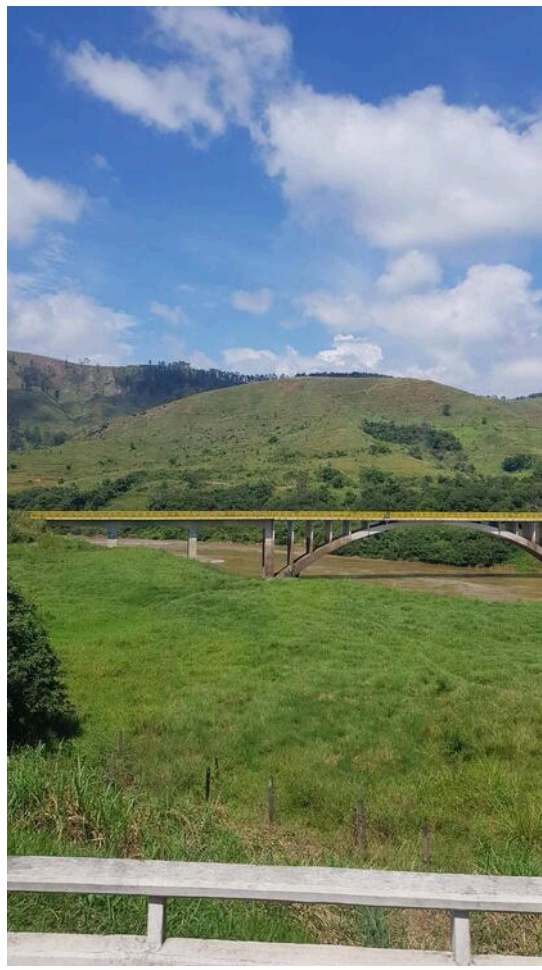

Dag 372



Resende - slappe af

🇧🇷 **1. april 2025, Brasilien, Resende**

Intet i Google Maps eller TripAdvisor interesserer mig, så slappe af dag i hotel værelset:
DRTV, E-reolen og oprydning på tablet og tlf. Samt planlægning af de sidste 23 dage her i Brasilien.

Tidspunkt	Overskyet	Højde
12.25	☁️ 30 °C	411 m

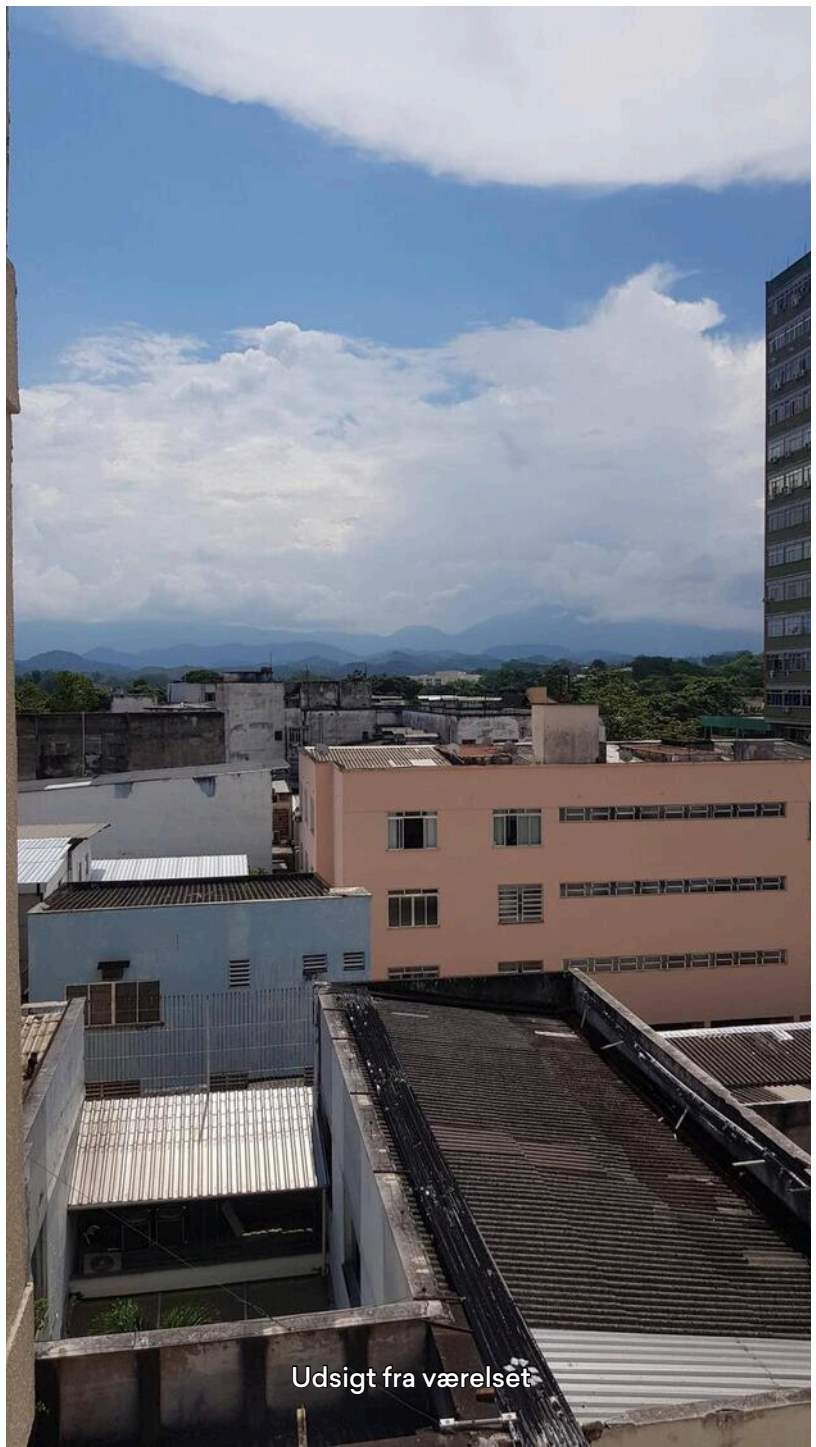

Udsigt fra værelset

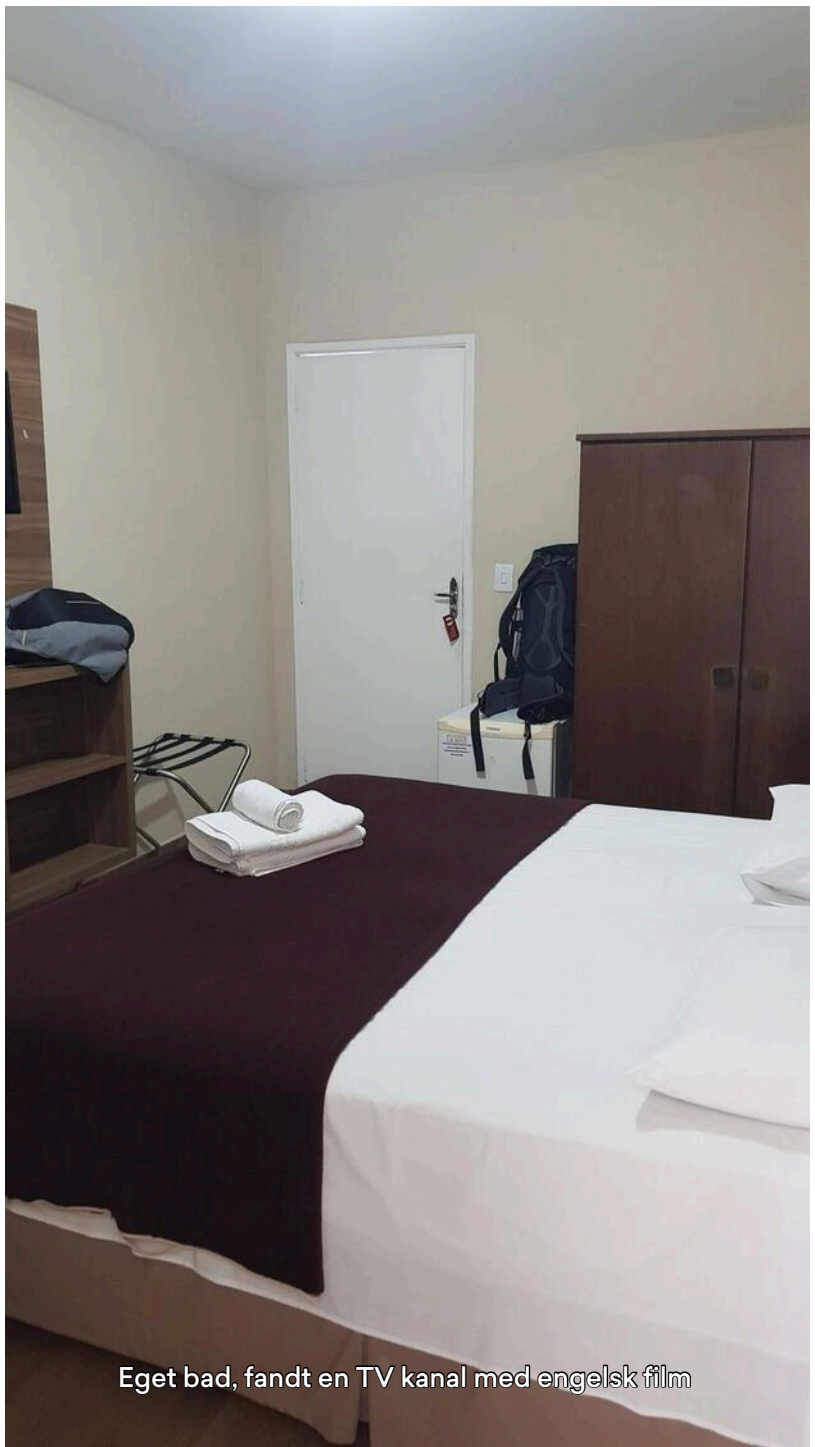

Eget bad, fandt en TV kanal med engelsk film

Dag 373



På vej ind i Rio de Janeiro

🇧🇷 **2. april 2025, Brasilien, Rio de Janeiro**

Se billed kommentarer

Tidspunkt	Klar dag	Højde
11.53	☀️ 31 °C	14 m



Boliger



Reklamer mange mange steder



Reklamer

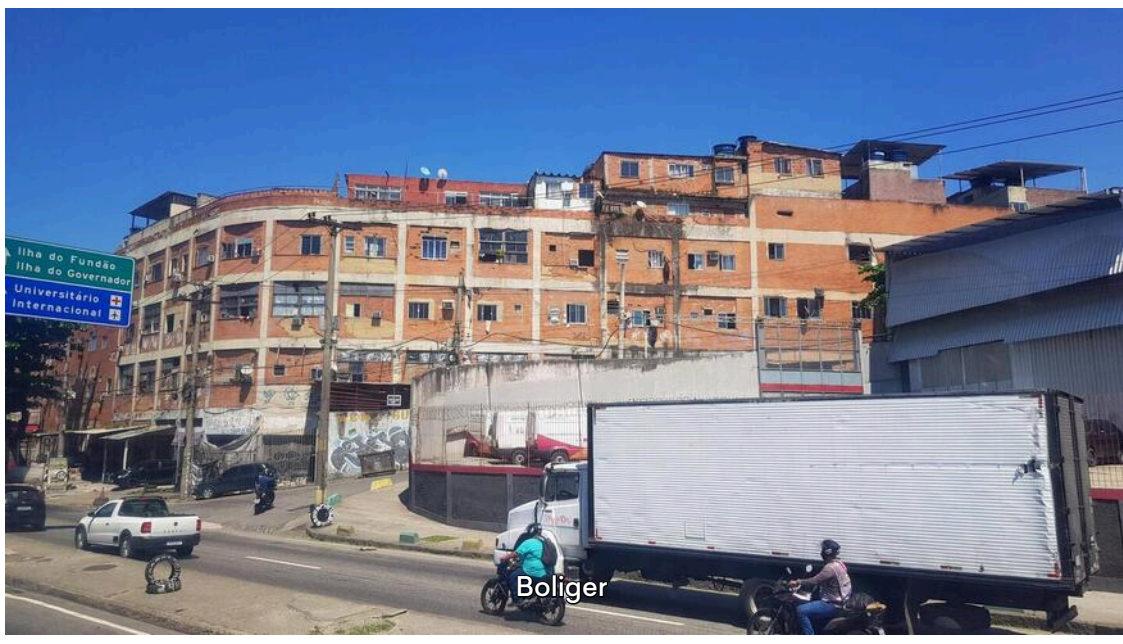

Boliger

Boliger

Op over motorvejen

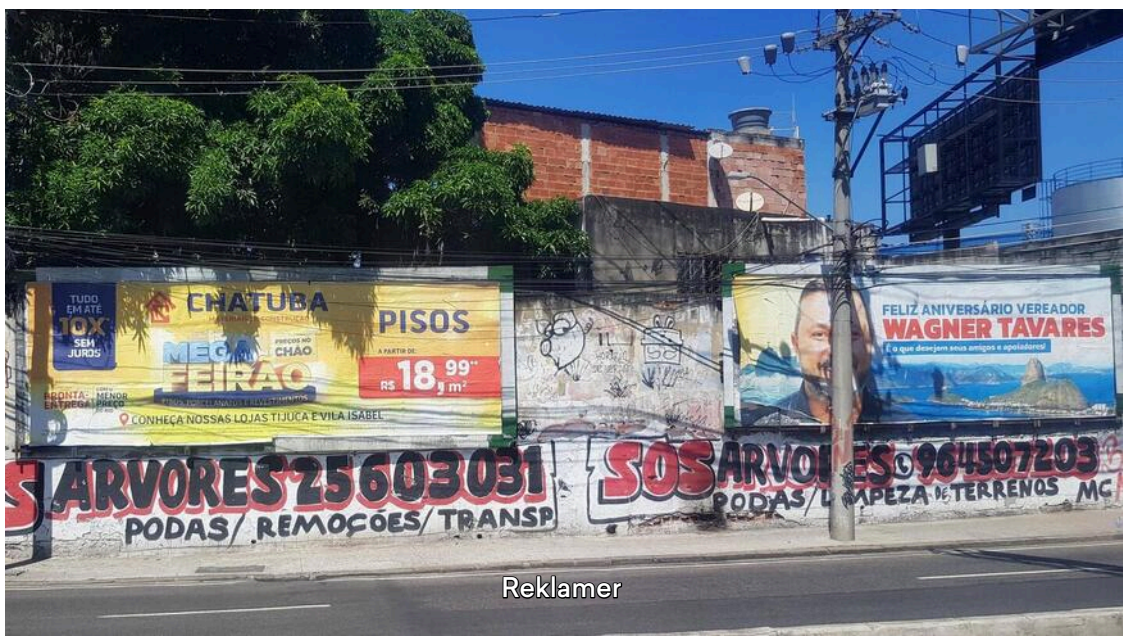

Reklamer

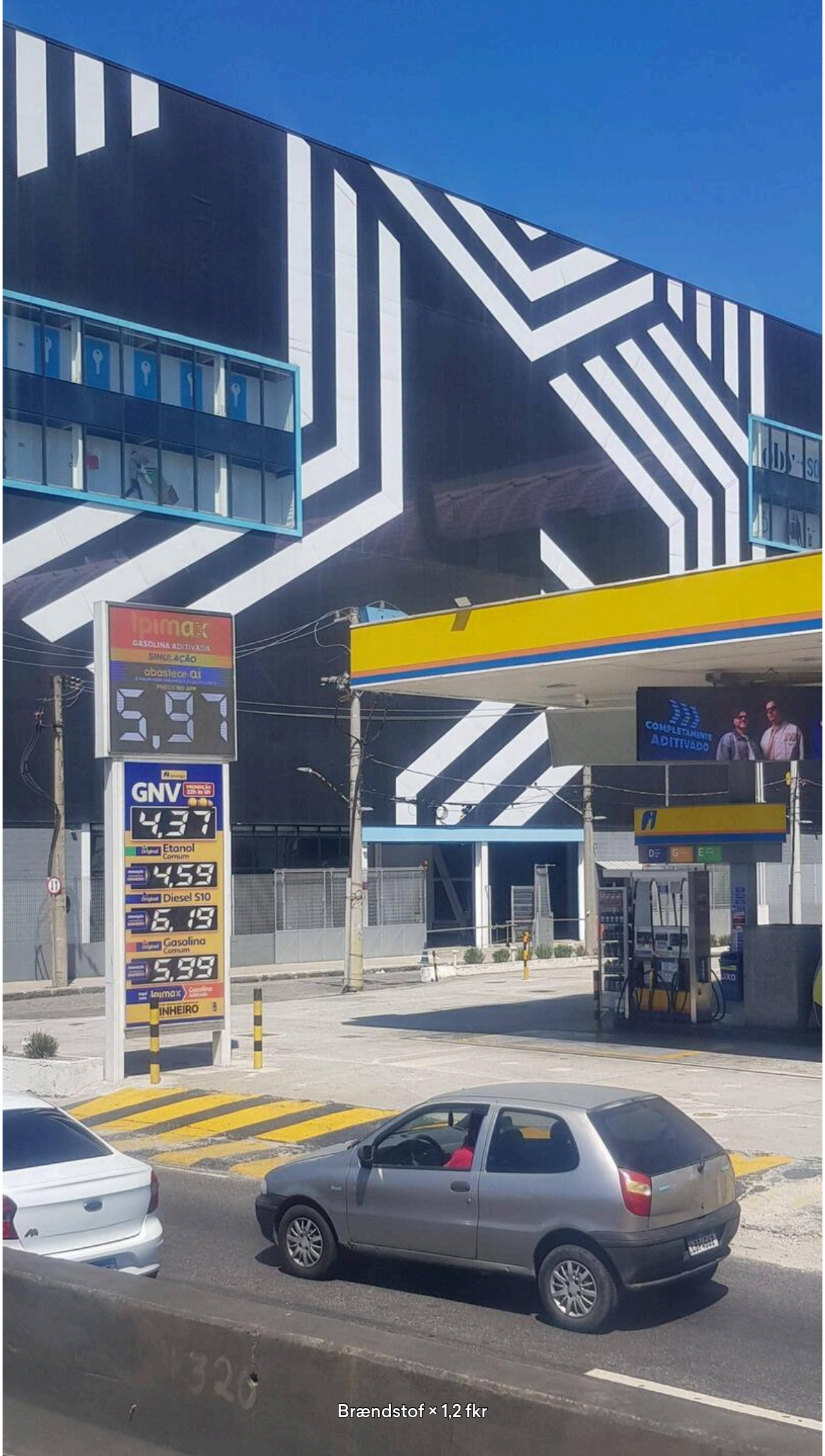

Brændstof × 1,2 fkr

Dag 373



Uber er Super

🇧🇷 **2. april 2025, Brasilien, Rio de Janeiro**

Se billede kommentarer

Tidspunkt	Klar dag	Højde
12.58	☀️ 32 °C	18 m

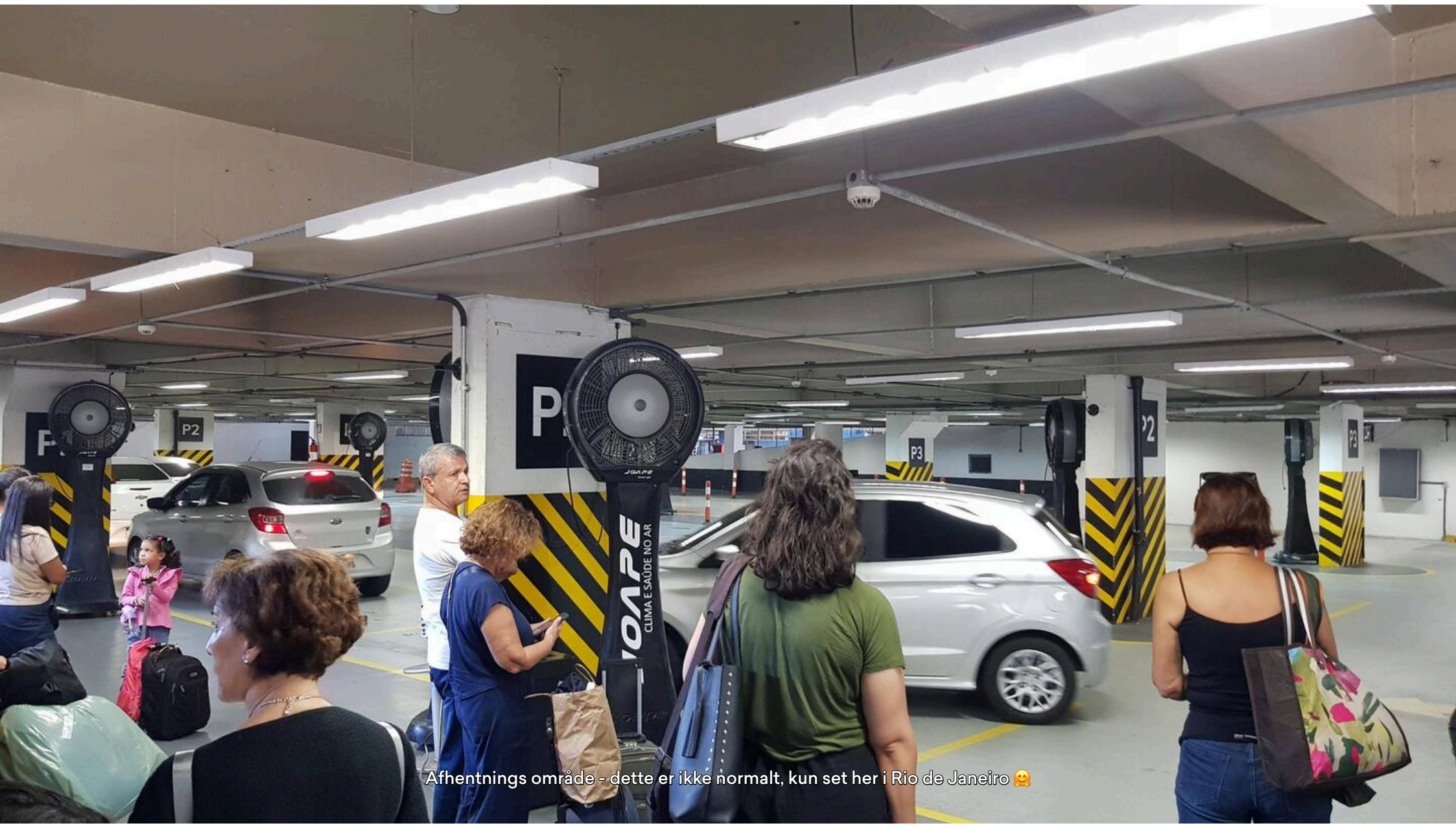

Afhentnings område - dette er ikke normalt, kun set her i Rio de Janeiro 🤗

Chaufføren bruger også Uber APPen til at vise vej

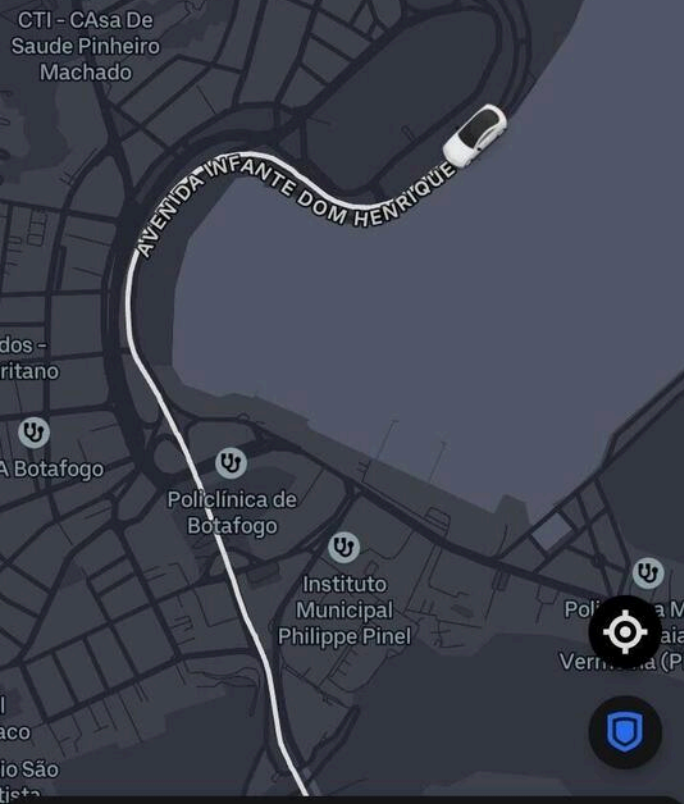

Aflevering kl. 12:42

Turoplysninger

Kører til ibis budget

Man kan på sin mobil også følge med



Afhentning om 4 min.

Denne turs pinkode 8 6 3 7

Turoplysninger

Mødes på Rio de Janeiro Bus Terminal, G1

Efter bestilling, hvor man får en fast pris, kan man følge med i hvor er bilen og se sin pinkode



Til sidst gives karakter og evt. drikkepenge og man får e-mail med kvittering

Dag 373



Ankommet

🇧🇷 **2. april 2025, Brasilien, Rio de Janeiro**

Her er præcist hvad man har brug for: seng, bord, stol, TV, aircon og toilet plus bruser.

Kim B Hvordan har du det med varmen? På værelset er aircon. Er det udbredt alle steder?

Knold Lider! På værelset fuld knald på 16° slukker for natten men vågner i varmen ca kl 5-6 det er OK

Tidspunkt
14.05

Klar dag
☀️ 30 °C

Højde
32 m

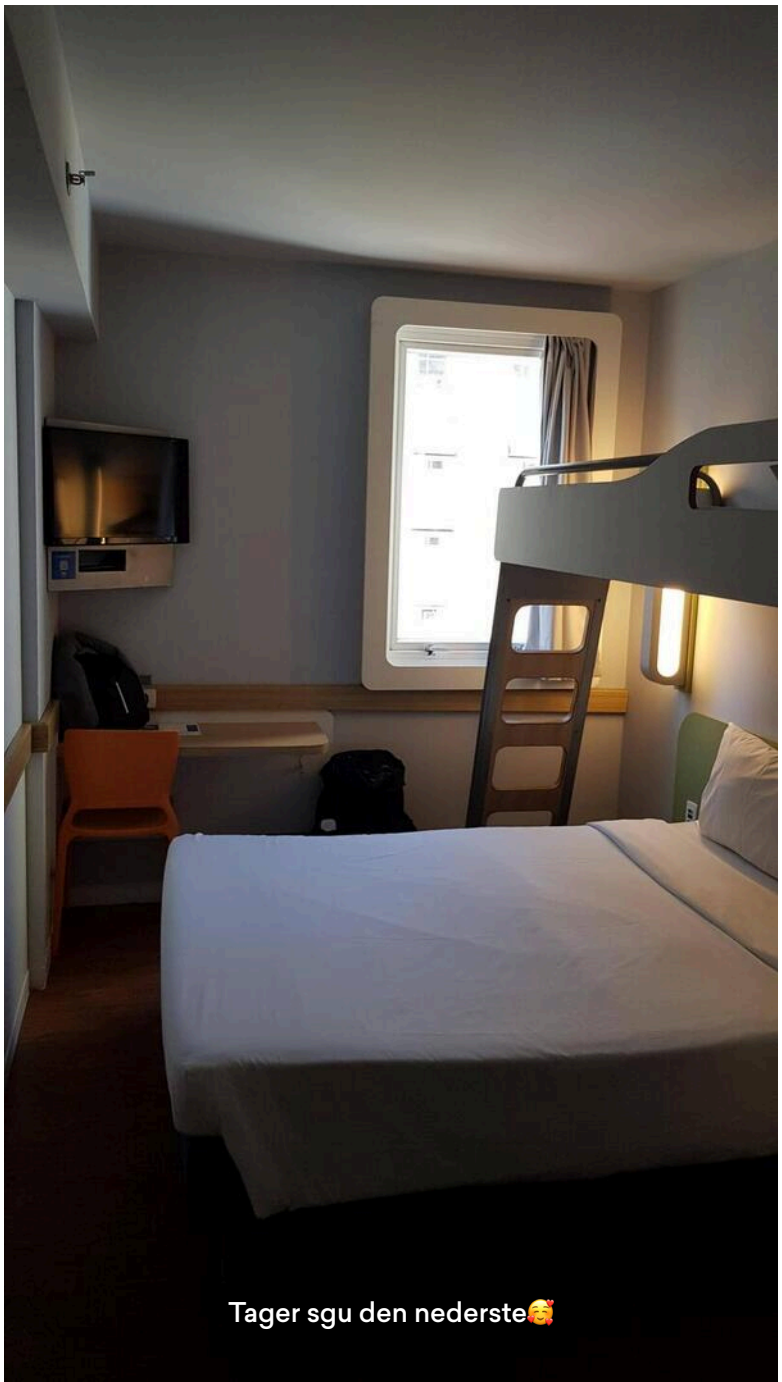

Dag 374



Royal Portuguese Reading Room

🇧🇷 **3. april 2025, Brasilien, Rio de Janeiro**

Portogiserne gjorde Brasilien til et kongerige og de etablerede et bibliotek som er bevaret.
Der er mange gamle bøger og skrifter i dette bibliotek. Utroligt flot synes jeg. Vi gik bagefter til det brasilianske nationale bibliotek men man kunne ikke der se meget.

Annie Hauerslev Spændende 🤗

Martha Imelda Cervera Dorantes Hermoso lugar se conserva tan original esta increíble

Tidspunkt	Overskyet	Højde
10.12	☁️ 30 °C	20 m

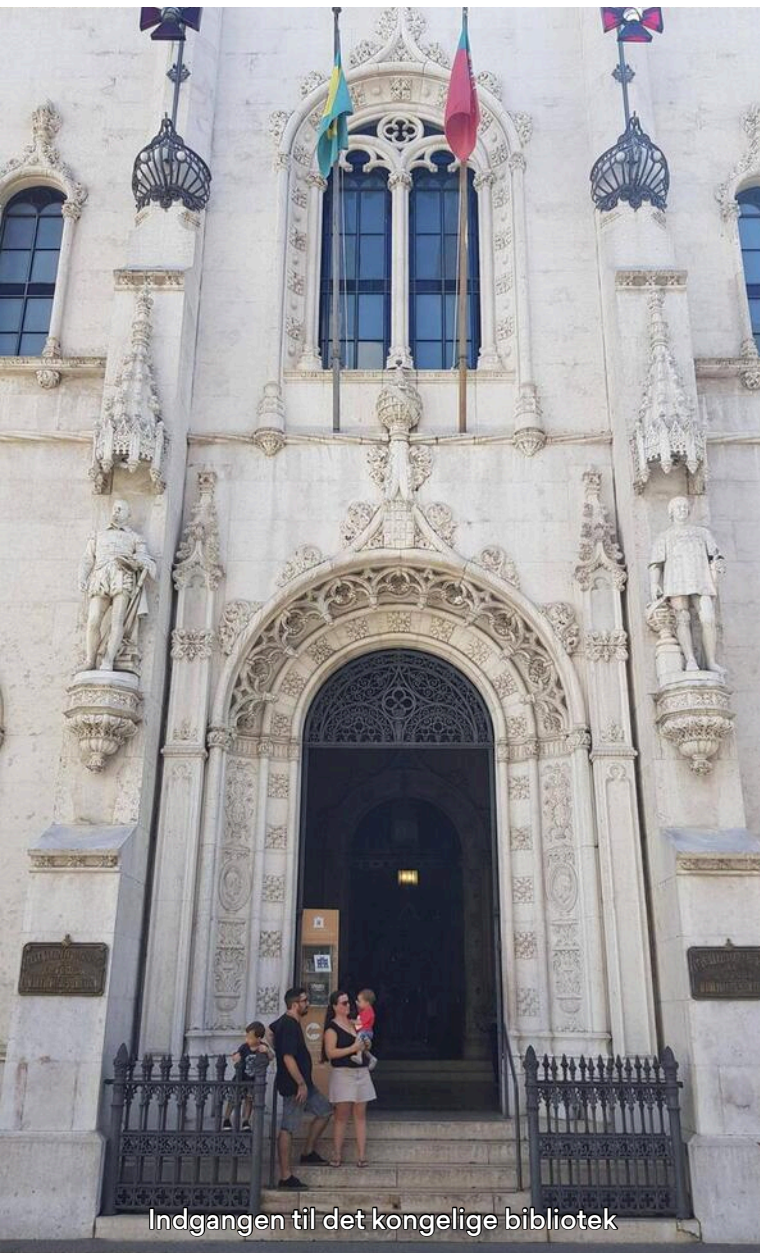

Indgangen til det kongelige bibliotek



Bag reolerne er der studerer/læse rum



Ademario taler med opsynsmanden



Fakta



Flot lokale

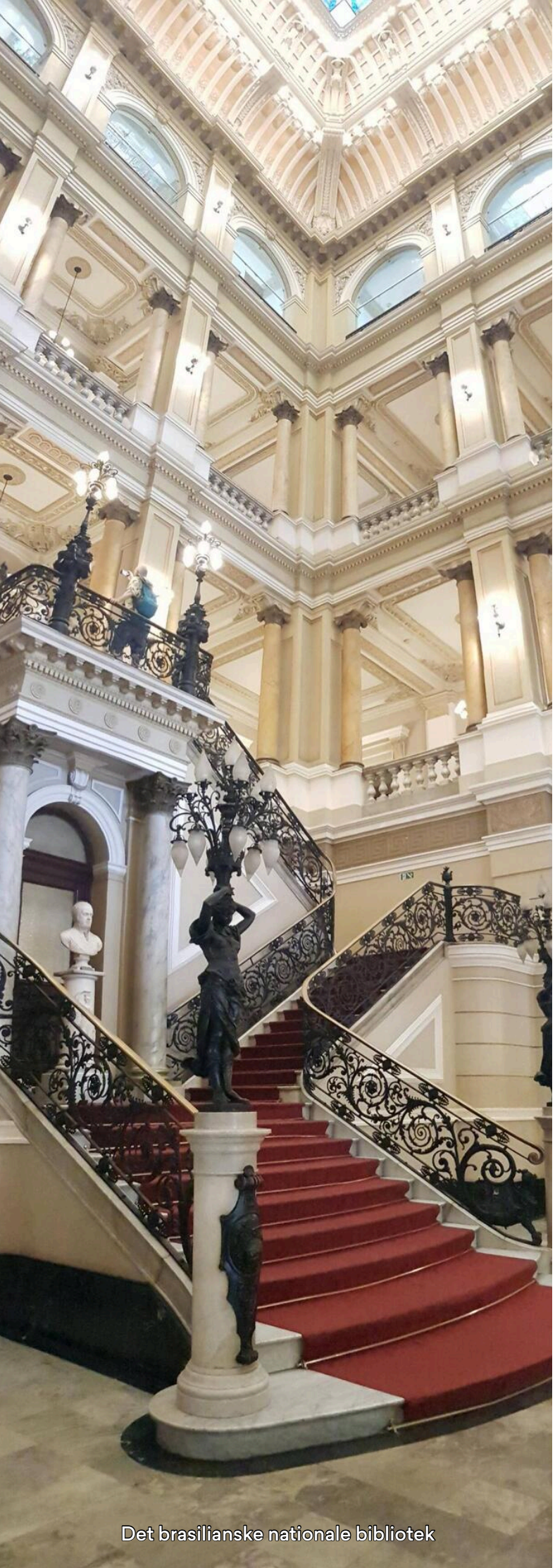

Det brasilianske nationale bibliotek



Model af skibet der bragte bøger til Det brasilianske nationale bibliotek

Dag 374



Sugarloaf mountain

🇧🇷 **3. april 2025, Brasilien, Rio de Janeiro**

Efter frokost tog Ademario og jeg videre til Sugarloaf mountain. Man tager 2 kabelbaner for at komme derop. En flot udsigt over Rio 🥰

  **Annie Hauerslev** Hyggeligt🙏

Tidspunkt	Overskyet	Højde
14.03	☁️ 31 °C	294 m



Rio - man kan tage helikopter til Jesus statuen

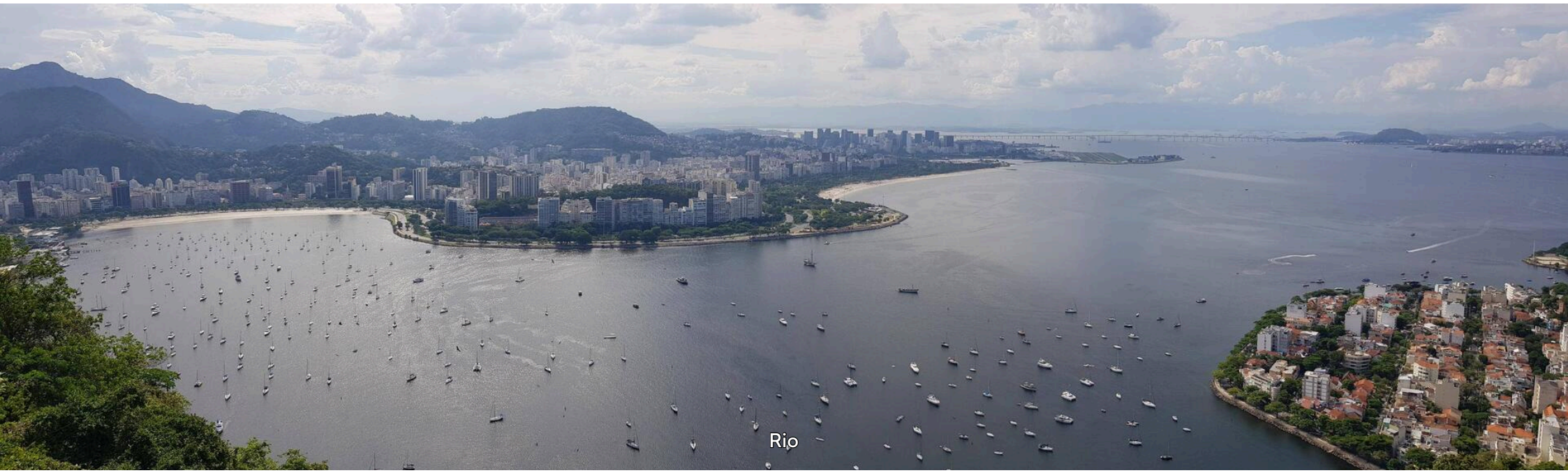
Rio


Rio - Theresa og Ademario bor derovre


Copacabana



Vandhul

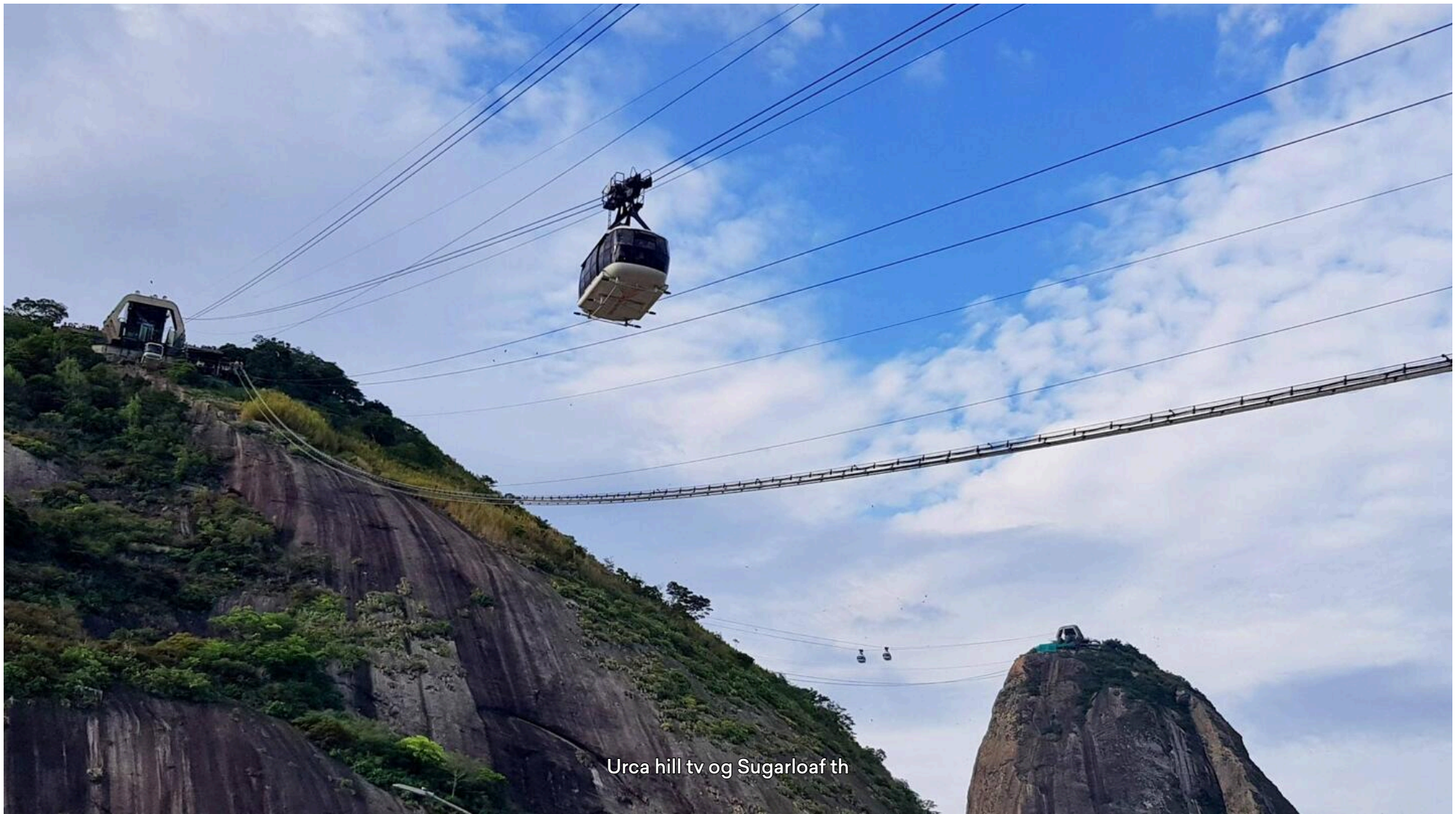

Urca hill tv og Sugarloaf th

Dag 375



Copacabana og Ipanema

🇧🇷 **4. april 2025, Brasilien, Rio de Janeiro**

Vejrudsigten sagde regn efter 13, så jeg gik til strandene tidligt. Resten af dagen vil gå med bestilling af busbilletter og hotelværelser, så jeg kan være sikker på at komme med krydstogtskibet d. 24/4.

Martha Imelda Cervera Dorantes Bonitos paisajes

Tidspunkt	Regn	Højde
10.11	🌧️ 27 °C	9 m



Copacabana beach

Copacabana beach



Copacabana beach

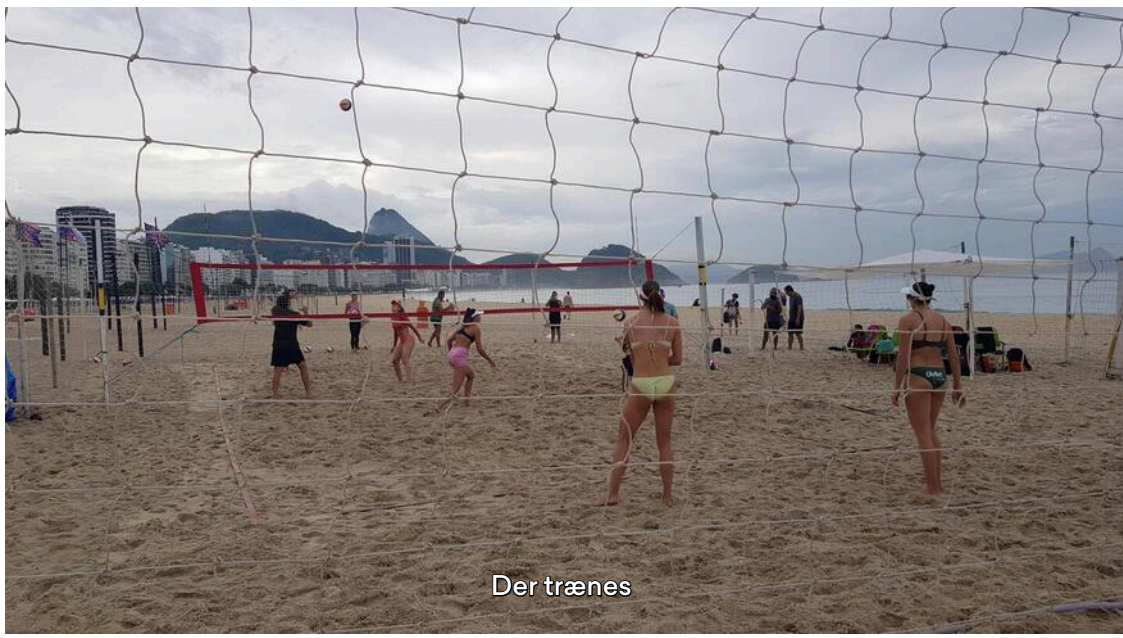

Der trænes

Lokale fiskere



Salg af friske fisk

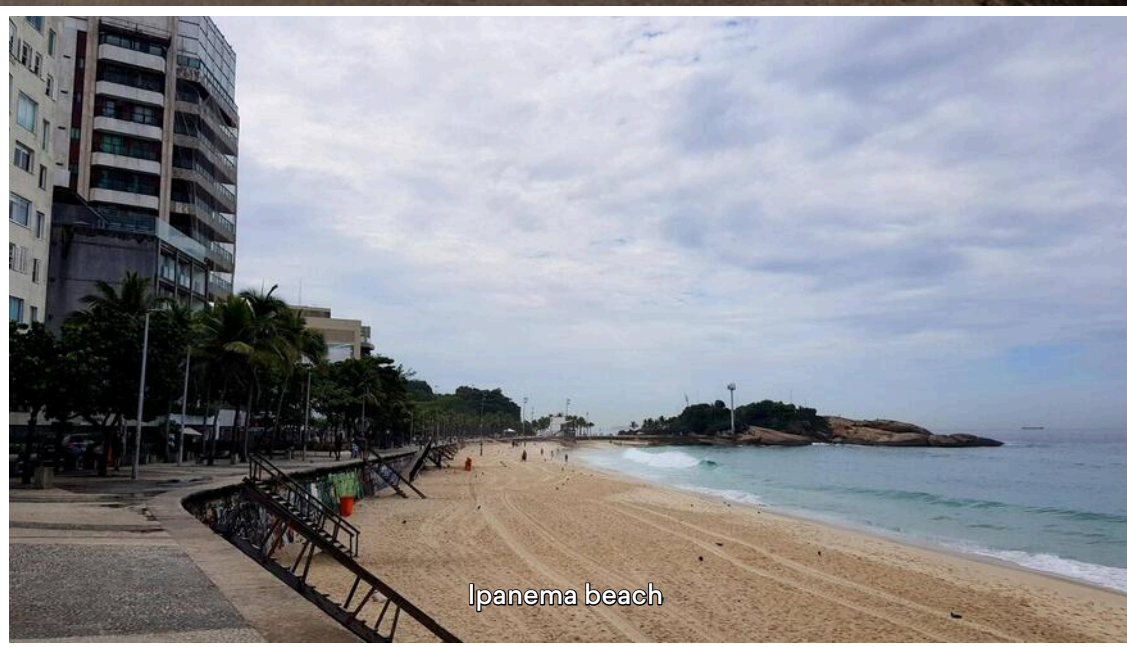

Ipanema beach

Ipanema beach

Knold was here 🥰

Status af Tom Jobim



National park

🇧🇷 **5. april 2025, Brasilien, Rio de Janeiro**

Tager i dag til en national park sammen med Theresa og Ademario. Vi tilbringer 1 nat på hotel i parken. Jeg bliver hentet om ca 20 min.

Tidspunkt	Regn	Højde
08.11	🌧️ 23 °C	31 m

Dag 376



På vej

🇧🇷 **5. april 2025, Brasilien, Seropédica**

Snack-stop

Tidspunkt	Regn	Højde
09.53	🌧️ 23 °C	24 m



Theresa, Ademario og Eduardo vores chauffør

Dag 376



Ankommet

🇧🇷 **5. april 2025, Brasilien, Itatiaia**

Midt i regnskoven 🤗🥰

Tidspunkt	Regn	Højde
11.40	🌧️ 20 °C	914 m



På vej



På vej



Huset med vores værelser

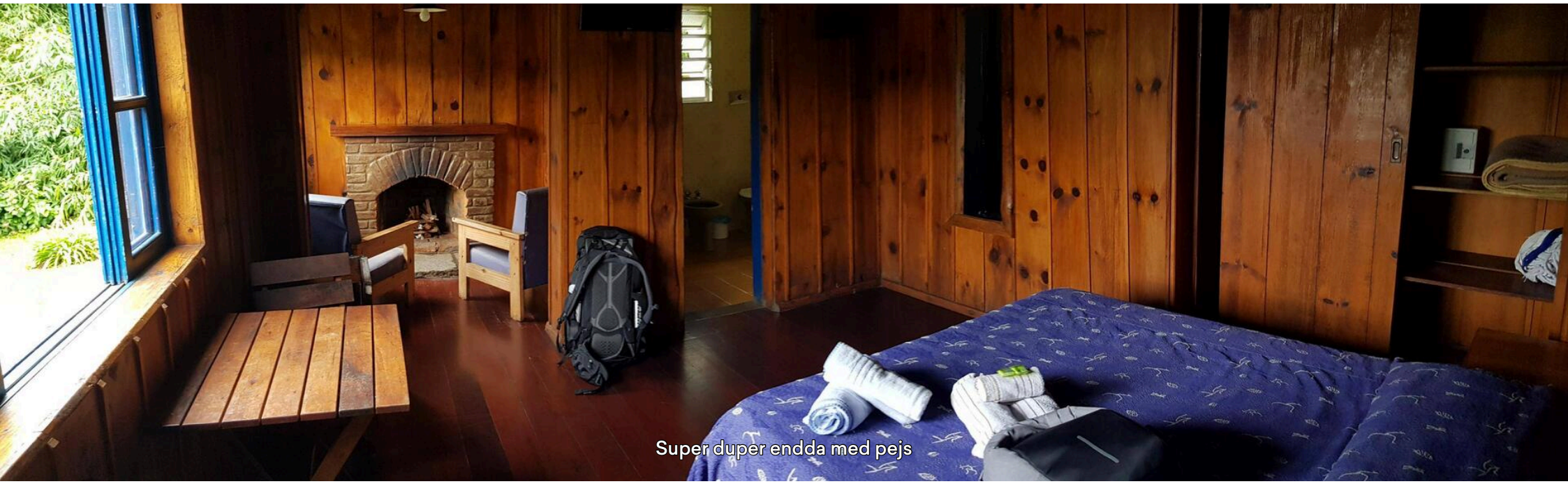

Super duper endda med pejs



Gåtur

🇧🇷 **5. april 2025, Brasilien, Itatiaia**

Ademario og jeg gik lidt rundt i den atlantiske regnskov. Desværre ingen dyr men masser af grønt.

Tidspunkt	Overskyet	Højde
16.47	☁️ 18 °C	935 m





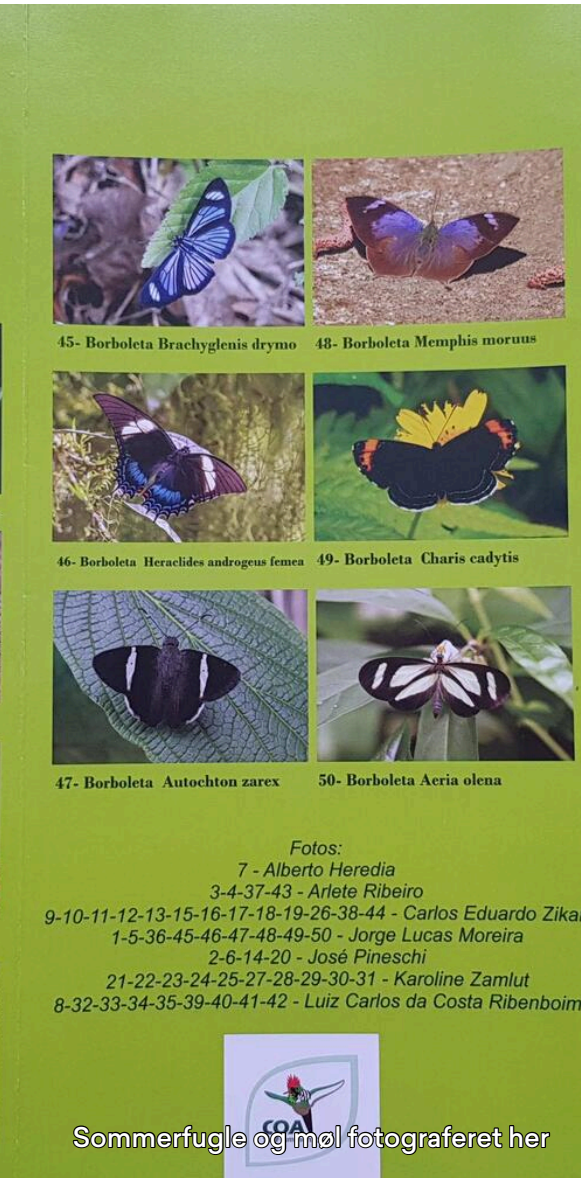

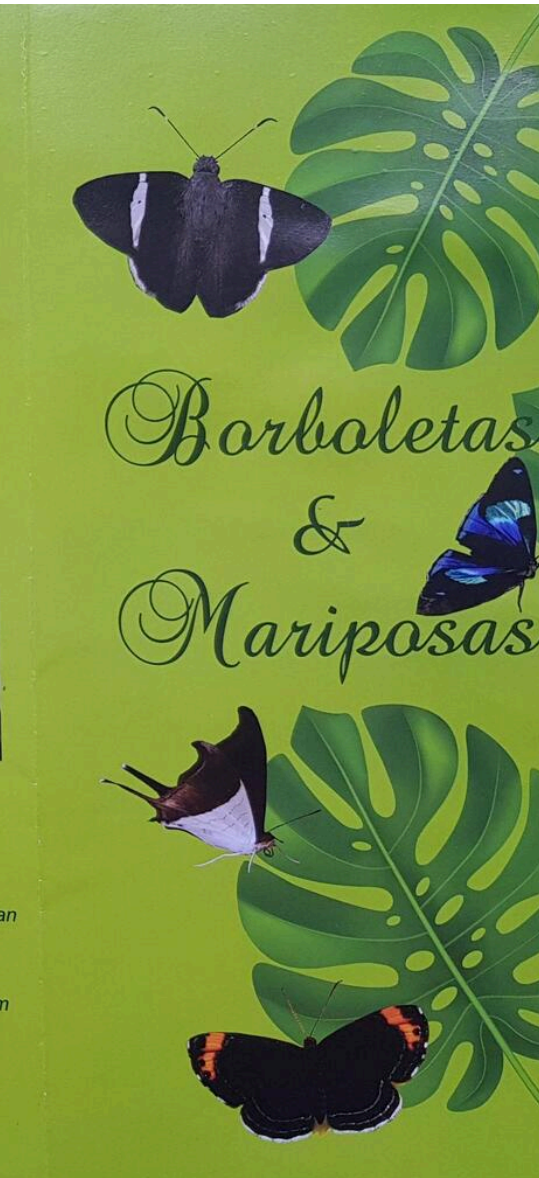

Sommerfugle og møl fotograferet her



9- Borboleta Hypanartia lethe



15- Borboleta Apodemia castanea



10- Borboleta Atlides cosa



16- Borboleta Brachyglenis drymo



11- Borboleta Emesis fatimella fatimella



17- Borboleta Eurytides bellerophon



12- Borboleta Hesperocharis paranensis



18- Borboleta Myscelia orsis



13- Borboleta Riodina lycisca lycisca



19- Borboleta Tmolus echion



14- Borboleta Morpho Helenor

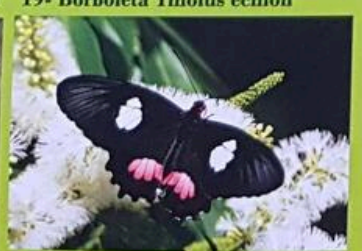

20- Borboleta Parides anchises nephalion



21- Borboleta Astraptes fulgerator fulgerator



27- Borboleta Biblis hyperya



22- Borboleta Lasaia agesilas

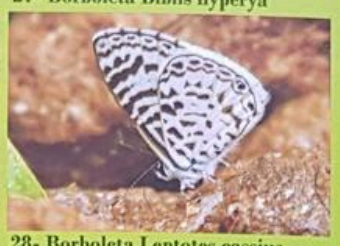

28- Borboleta Leptotes cassius



23- Borboleta Maripos Automeris illustris



29- Mariposa Rhescyntis pseudomartii



24- Mariposa, Pantherodes pardalaria

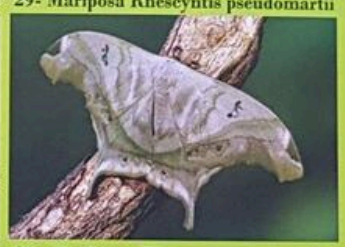

30- Mariposa Titaea tarmerlan



25- Borboleta Strymon megarus



31- Mariposa Rothschildia hesperus



26- Borboleta Memphis otrere



32- Borboleta Catonephele sabrina



33- Borboleta Fountainea ryphea

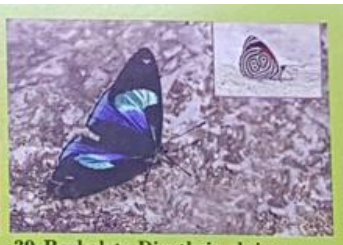

39-Borboleta Diaethria eluina



34- Borboleta Phoebis philea



40- Borboleta Morpho epistrophus



35- Borboleta Pyrrhogyra neaerea



41- Mariposa Utetheisa ornatrix



36- Borboleta Heliconius sara apseudes



42- Borboleta Morpho anaxibia



37- Borboleta Calephelis aymaran



43- Borboleta Epiphile orea orea

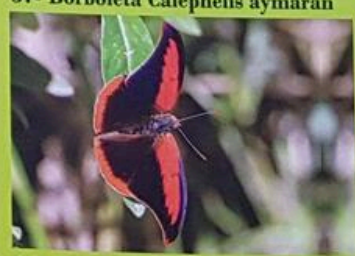

38- Borboleta Polygrapha suprema



44- Borboleta Leucochimona icare matatha

Sommerfugle og møl fotograferet her



Dag 377

Hotellet vi boede på

🇧🇷 **6. april 2025, Brasilien, Itatiaia**

Utroligt stille nat i en god seng🤗🥰

Tidspunkt
09.58

Overskyet
☁️ 18 °C

Højde
946 m



Indkørslen



Receptionen og restaurant



Svømme "pøl"

Dag 377



Gåtur i regnskoven

🇧🇷 **6. april 2025, Brasilien, Itatiaia**

Næsten uden kommentarer

Jane Nilsson overvældende, kan næsten høre lydene og fugle-dyrestemmer

Tidspunkt	Overskyet	Højde
10.59	☁️ 18 °C	926 m



Stien vi fulgte



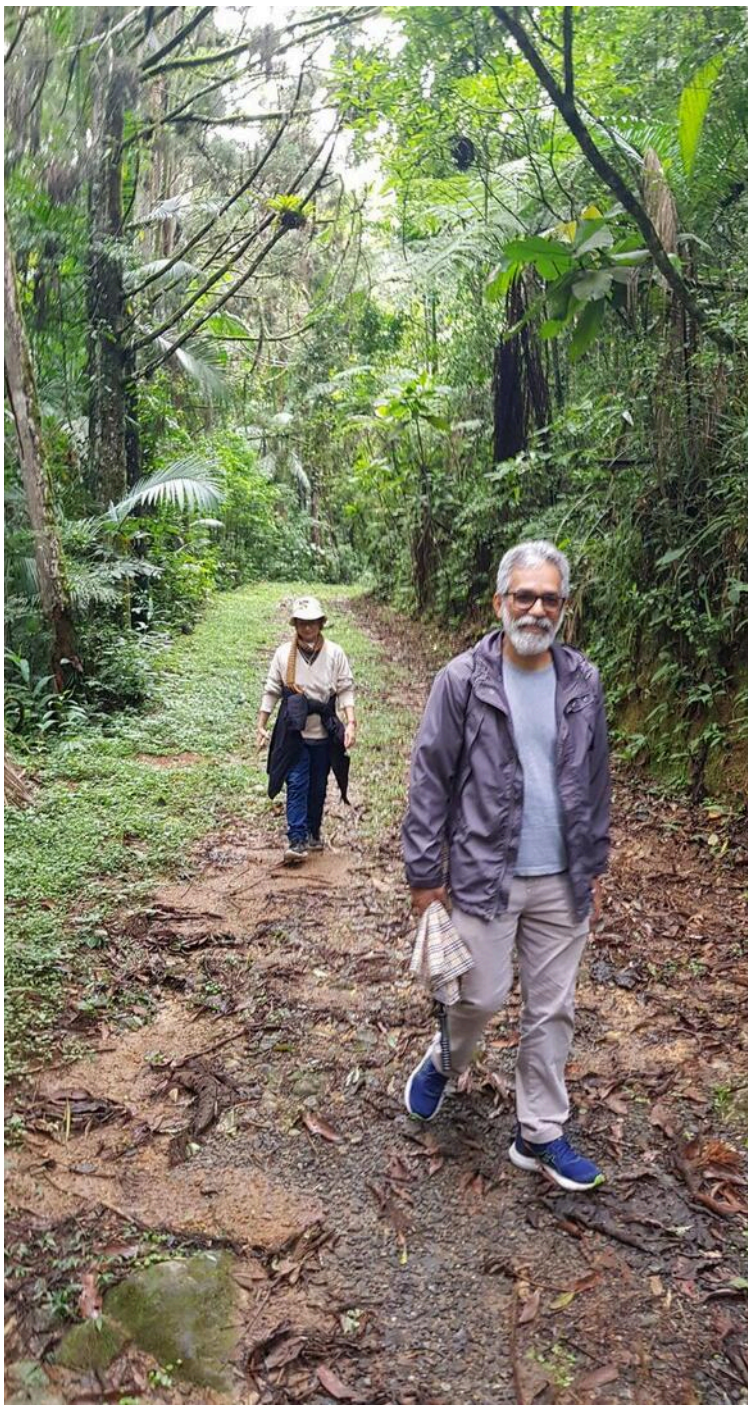

Enken Hansen' hus











Dag 377



Frokost stop

🇧🇷 **6. april 2025, Brasilien, Itatiaia**

Vi kørte til et andet hotel i national parken og spiste frokost der. Der var en fin buffet.

Jane Nilsson smukt

Tidspunkt	Overskyet	Højde
12.25	☁️ 17 °C	1.137 m



Udsigt

Kanariefugl

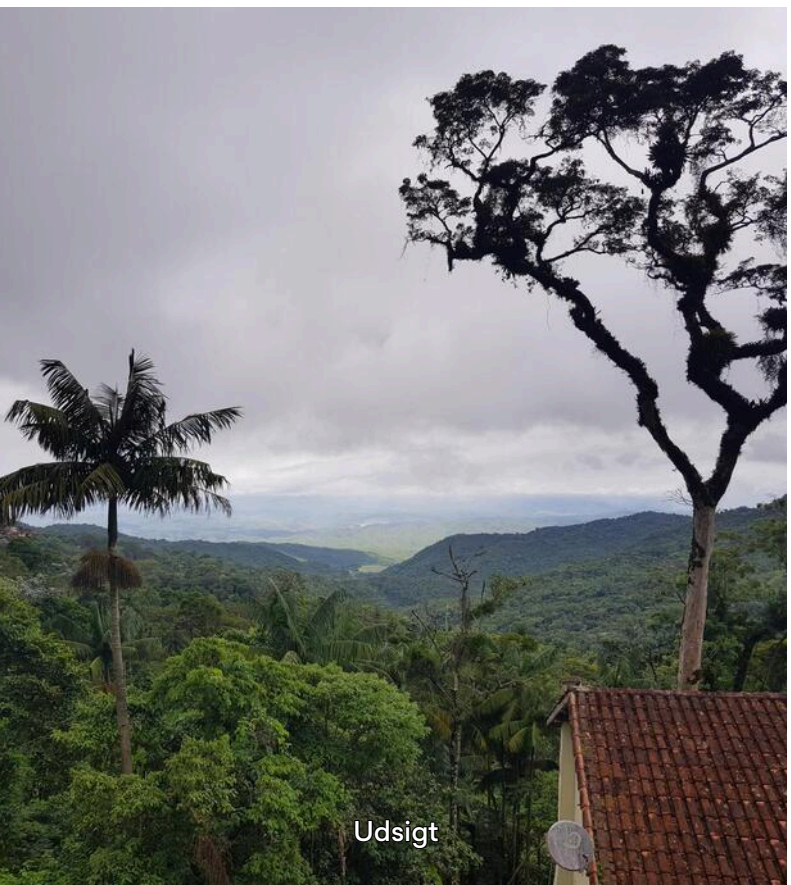

Udsigt



Buffet



Sidste farvel udsigt

🇧🇷 **6. april 2025, Brasilien, Itatiaia**

Det hed stedet.

Jane Nilsson bliver lidt åndeløs

Tidspunkt	Overskyet	Højde
14.29	☁️ 19 °C	782 m

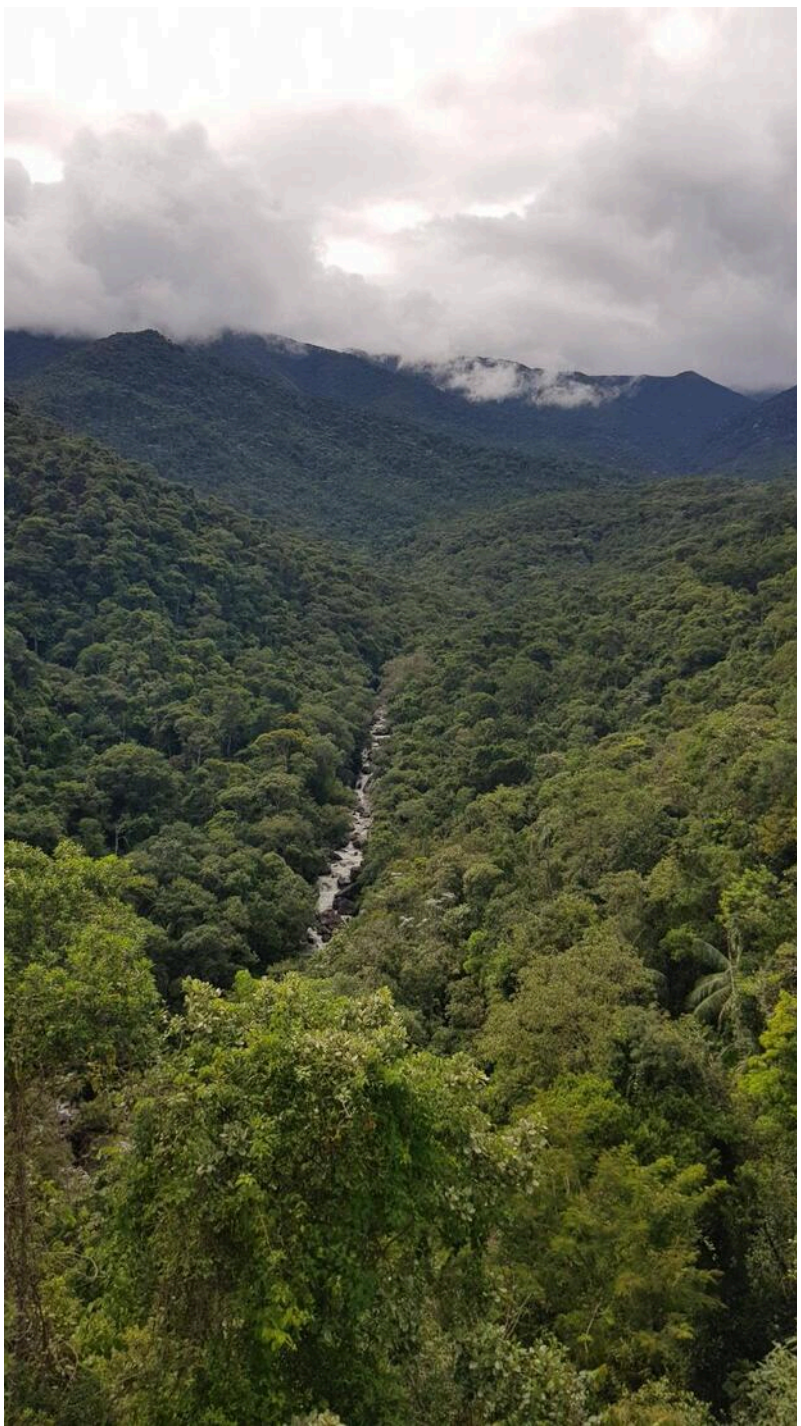

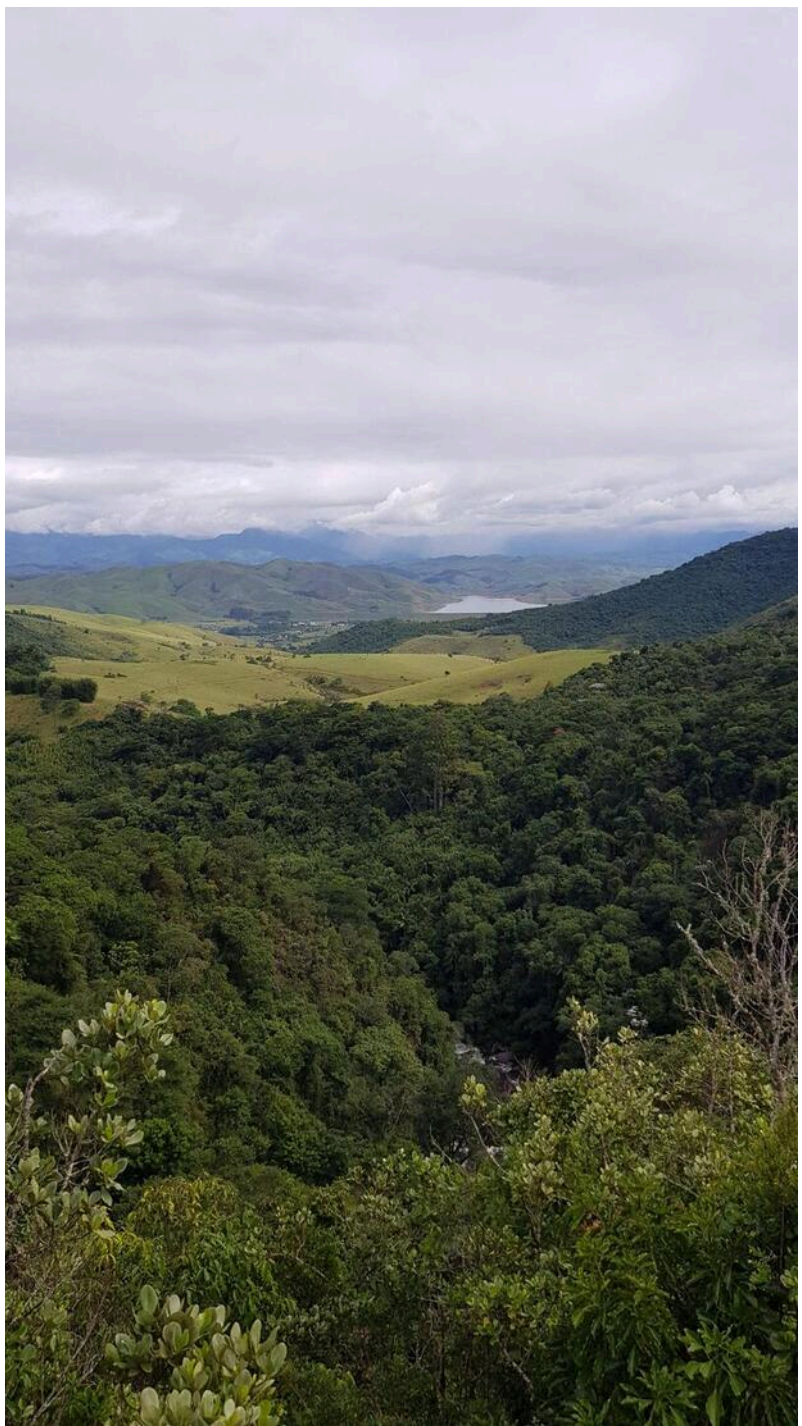

Dag 377



Farvel til mine brasilianske venner

🇧🇷 **6. april 2025, Brasilien, Rio de Janeiro**

Theresa er biolog, Ademario er kemiker og Eduardo var vores/er deres chauffør idet hverken Theresa eller Ademario har kørekort.

Jane Nilsson dejlige glade mennesker- på alle fotos🤗

Tidspunkt	Overskyet	Højde
17.09	☁️ 23 °C	38 m



Theresa, Ademario og Eduardo



Theresa, Ademario og Knold

Dag 377



Skal bestille en prosti....

🇧🇷 **6. april 2025, Brasilien, Rio de Janeiro**

Tror jeg springer over og sover. Ellers ingen kommentarer

Jane Nilsson 😉😇😊

Tidspunkt	Overskyet	Højde
17.14	☁️ 23 °C	19 m

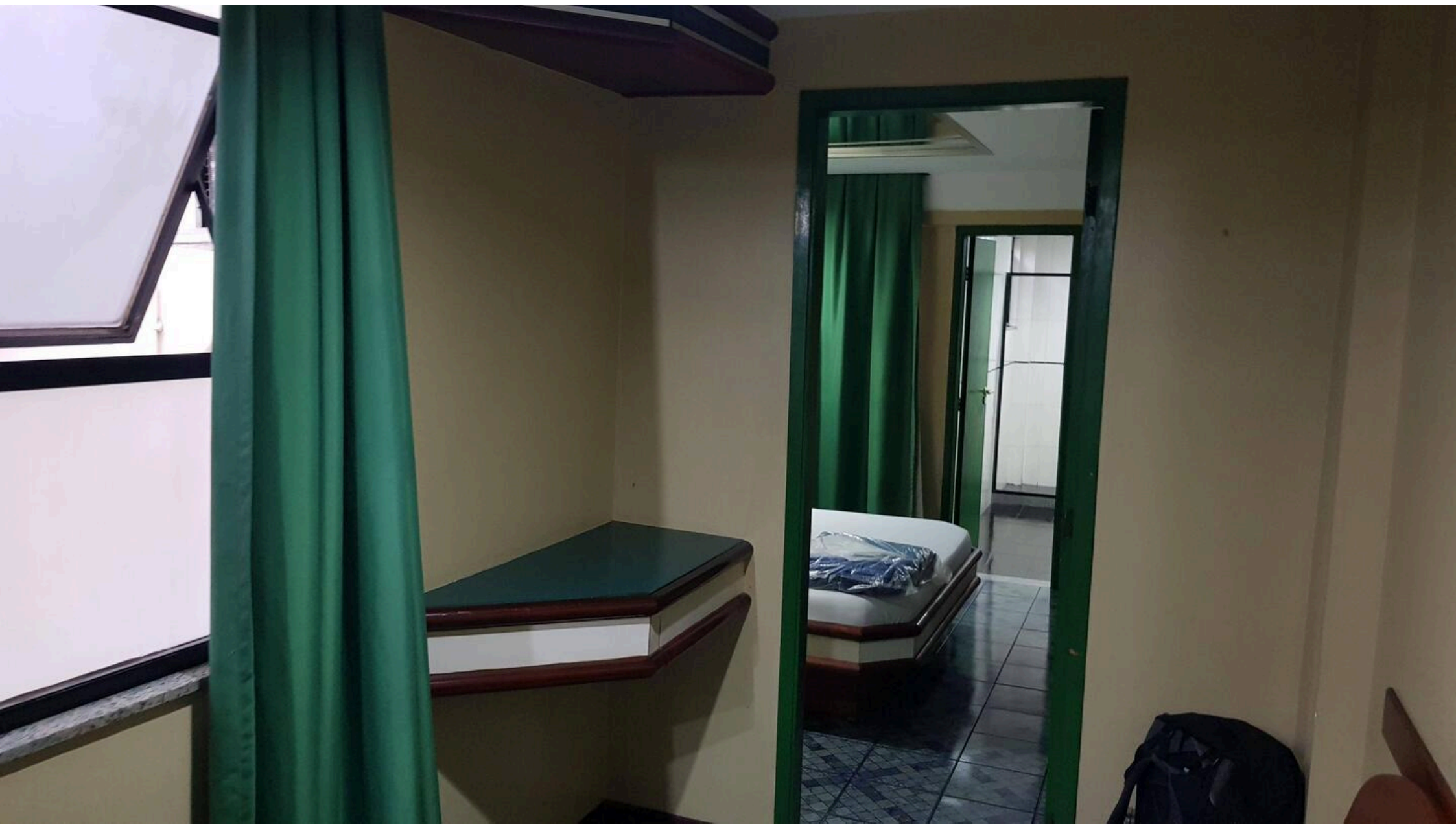


Xanadu
HOTEL

Dag 378



Rio → Maceio

🇧🇷 **7. april 2025, Brasilien, Rio de Janeiro**

I dag starter turen mod Maceio hvorfra cruise starter 24/4. Ademario hjalp mig i forgårs med planlægningen af 10 stop/overnatninger. Jeg kommer både til meget små byer 500x500m og større 5x5km, på landet og ved havet🤗🥰.
I følge planen ankommer jeg til Maceio d. 21. april. Alle busbilletter er købt og alle hoteller er reserveret. Turen er ca 2.200 km plus det løse.
1. stop af de 10 er Campos dos Goytacazes afgang kl. 1006.

Tidspunkt	Delvist skyet	Højde
08.56	⛅ 23 °C	23 m

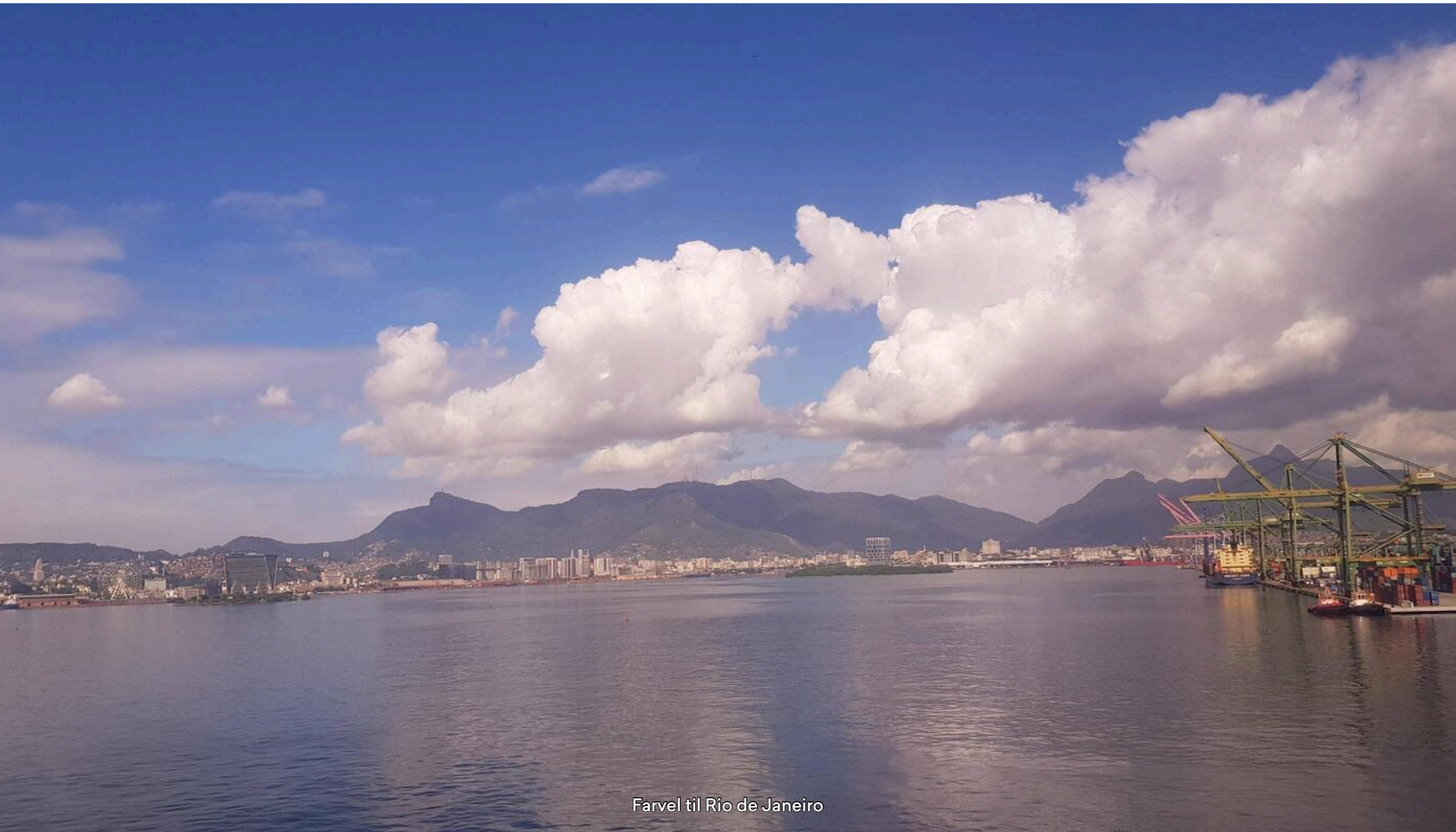

Farvel til Rio de Janeiro

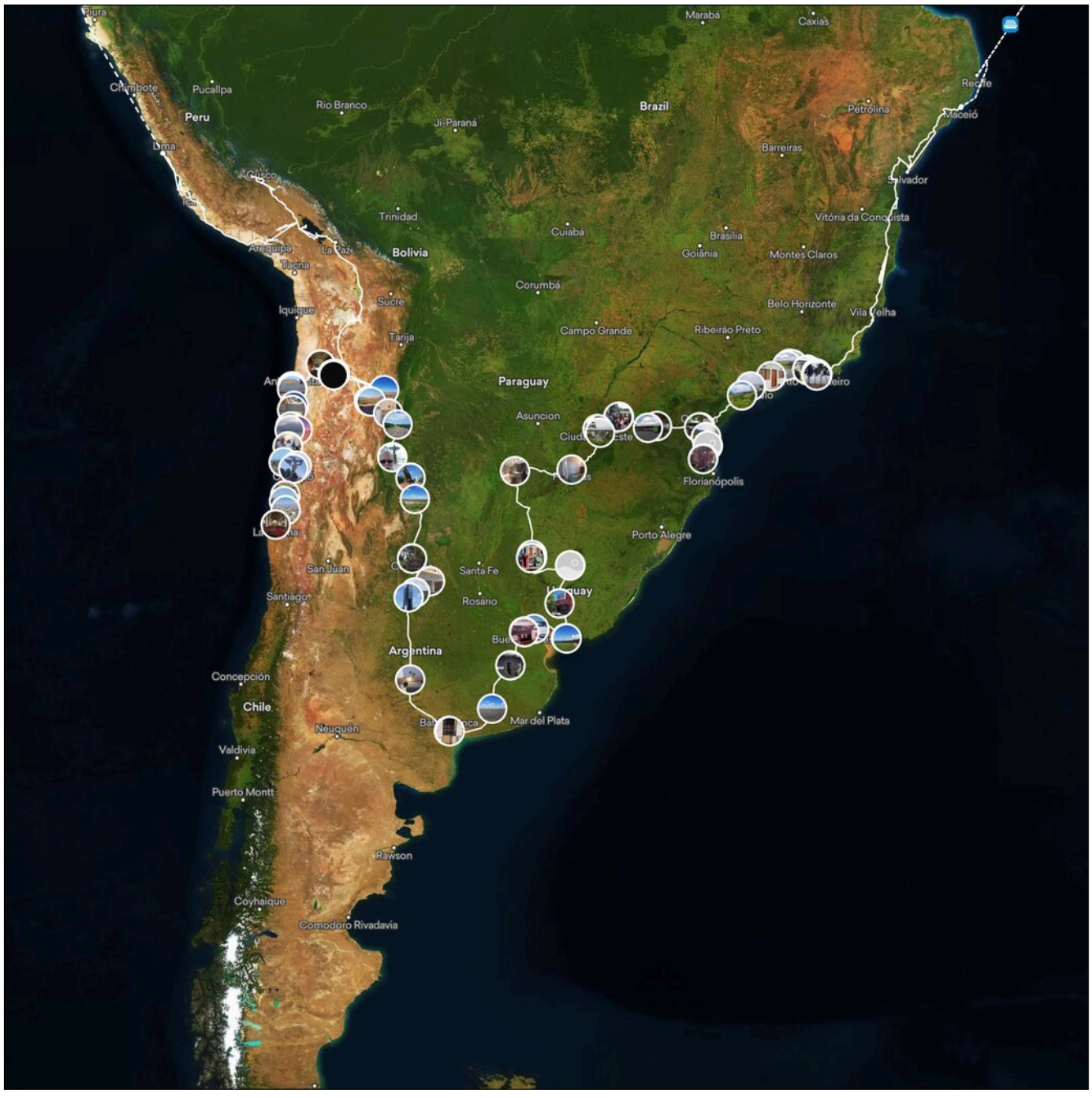

Dine FindPenguins rejser i en bog.