



Jorden rundt 2024-2025 del 8

En rejsebog af



Knold

26. marts 2024 – 25. maj 2025

Jorden rundt 2024-2025



Jeg tager rygsæk på og så afsted jorden rundt - mod øst.

🇩🇰 🇩🇪 🇳🇱 🇧🇪 🇱🇺 🇫🇷 🇨🇭 🇱🇮 🇦🇹 🇨🇿 🇵🇱 🇸🇰 🇭🇺 🇷🇴 🇧🇬
🇹🇷 🇲🇳 🇯🇵 🇰🇷 🇺🇸 🇨🇦 🇲🇽 🇵🇪 🇧🇴 🇨🇱 🇦🇷 🇺🇾 🇧🇷 🇨🇻 🇪🇸
🇵🇹 🏴

104
fodaftryk

32
Lande

426
dage

97,0k
kilometer



30,2k
kilometer

6.679
sømil

7.002
kilometer

27
sømil

Dag 378



Frokost stop

🇧🇷 **7. april 2025, Brasilien**

Uden kommentarer

Tidspunkt
13.46

Overskyet
☁️ 25 °C

Højde
28 m



Dag 378



Gåtur i Campos dos Goytacazes

🇧🇷 **7. april 2025, Brasilien, Campos dos Goytacazes**

Så byens hovedgade og torvet med mange frugt og grønt boder.

Jane Nilsson må lige høre. Er det blæksprutteringe der ses på et af billederne>

Knold Nej det er bagværk

Tidspunkt
17.14

Klar dag
☀️ 25 °C

Højde
23 m

Hovedgaden

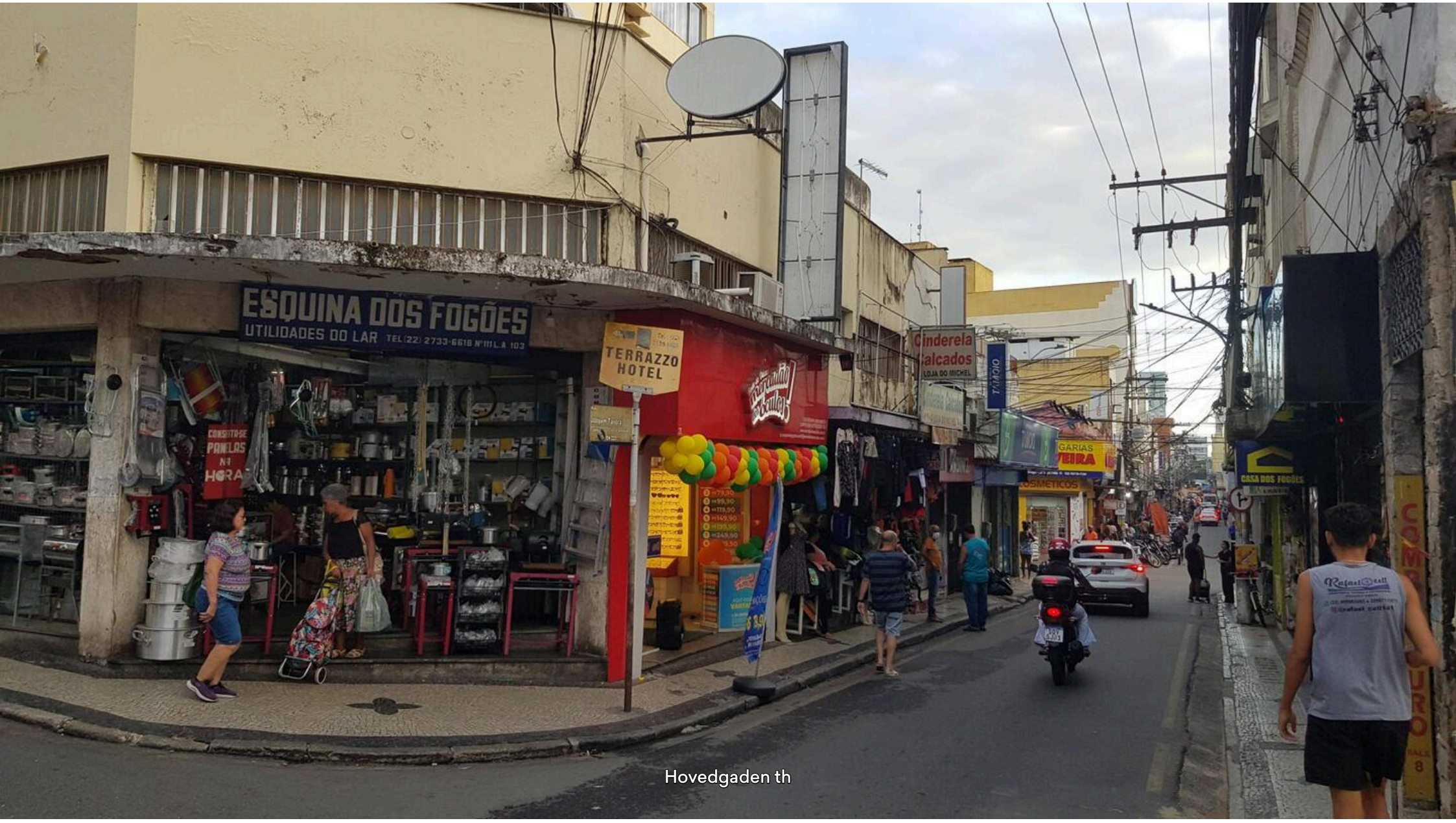

Hovedgaden th

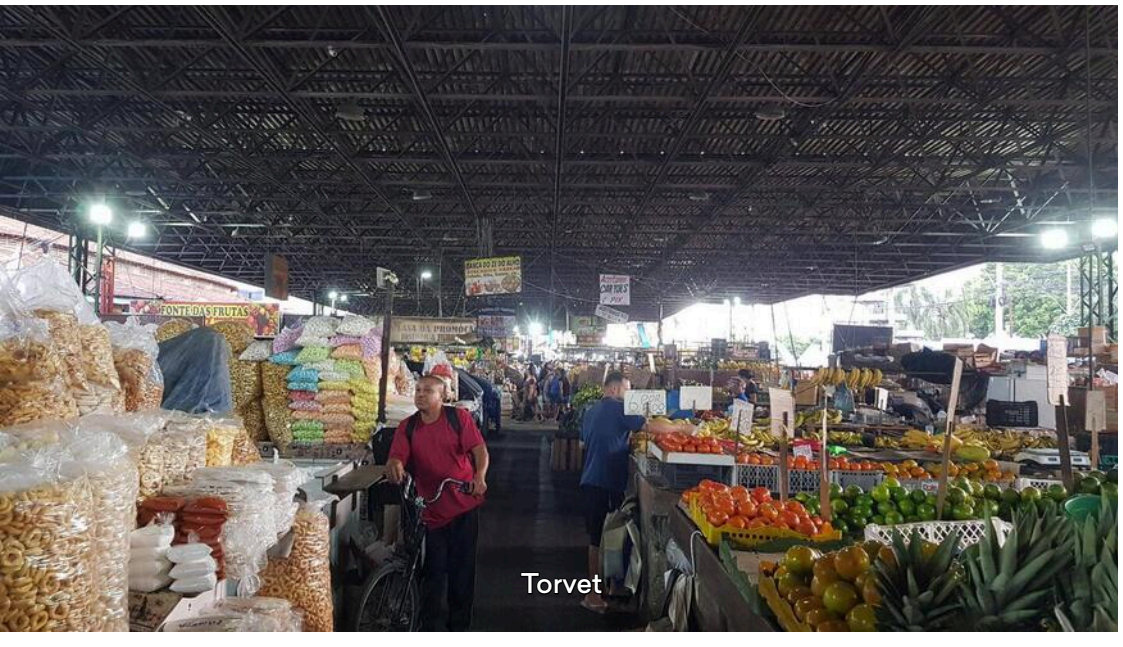

Torvet



Torvet



Torvet



Sikkert flot når der pyntes op

Dag 379



Man skal være om sig

🇧🇷 **8. april 2025, Brasilien, Campos dos Goytacazes**

Billetkontoret sagde at det var ovre på den anden side, det var forkert. Heldigvis kunne en opsynsmand fortælle hvorfra der var afgang.

Tidspunkt
09.06

Klar dag
☀️ 24 °C

Højde
16 m



Afgang 09:22

Dag 379–381



Ankommet

🇧🇷 **8.–10. apr. 2025, Brasilien, Vitória**

Forsinket 1 time det er ikke så slemt her i Sydamerika 😅😂🤣

Tidspunkt	Overskyet	Højde
14.10	☁️ 27 °C	19 m



Hotellet



Mit værelse med hygge-belysning tændt 😜

Dag 379



Gåtur i Vitoria

🇧🇷 **8. april 2025, Brasilien, Vitória**

Kommentar til billede:
1. ChatGPT skrev: Palácio Anchieta – Historisk guvernørpalads
2. & 3. Talte med opsynsmanden: dette er nu et teater, det er musikkens hus, engang blev bygningen brugt af den lovgivende forsamling i staten Espírito Santo.
4. Min kommentar: Nyt og gammelt som har set bedre dage.
5. Min kommentar: Flot trappe.

Meget flot bygning, men som du skriver trænger den til lidt vedligeholdelse, synd man har lagt et højhus som nabo, lidt ligesom ved Hillerød station. bh [kas]

Tidspunkt	Delvist skyet	Højde
15.24	🌥️ 26 °C	11 m









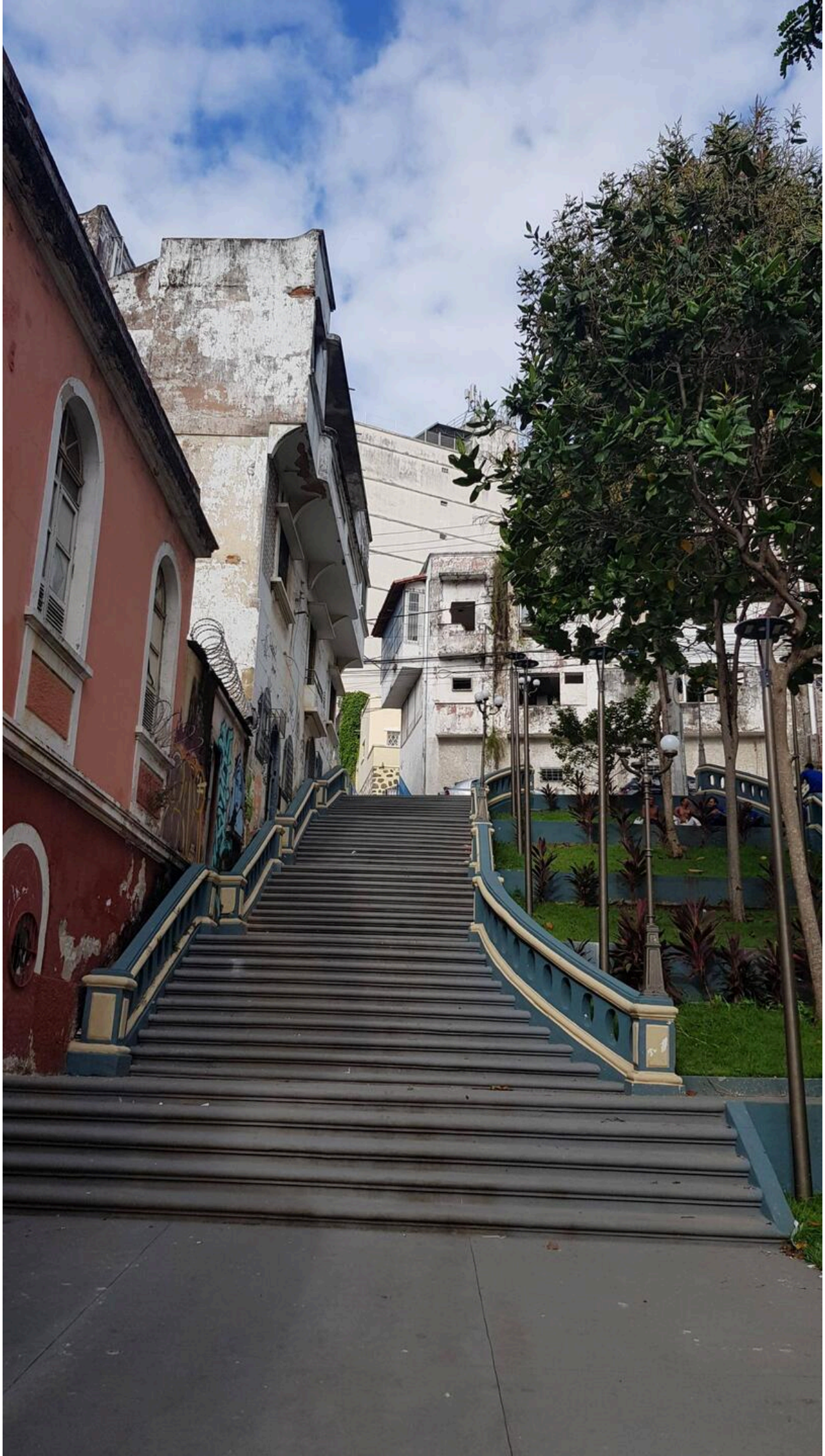

Dag 380



Har købt bil

🇧🇷 **9. april 2025, Brasilien, Vitória**

Dvs. har betalt depositum for en Mazda 6 - 2,0 Inclusive aut. 5d - pris 26.500,-
Se mere her: https://www.bilbasen.dk/brugt/bil/mazda/6/20-inclusive-aut-5d/6483293

Carsten Hædersdal ????

TILLYKKE MED DIT NYE AUTOMOBIL. [kas]

Tidspunkt	Klar dag	Højde
08.18	☀️ 26 °C	18 m



Dag 380



Skildpadder

🇧🇷 **9. april 2025, Brasilien, Vitória**

Her forskes der i skildpadder medens man samtidigt hjælper med at bevare arten og udbrede viden om disse smukke dyr.
PS nogle af billederne er oversat med Google Lens😮😲👍

Tidspunkt	Klar dag	Højde
13.50	☀️ 29 °C	6 m



Tamar projektet

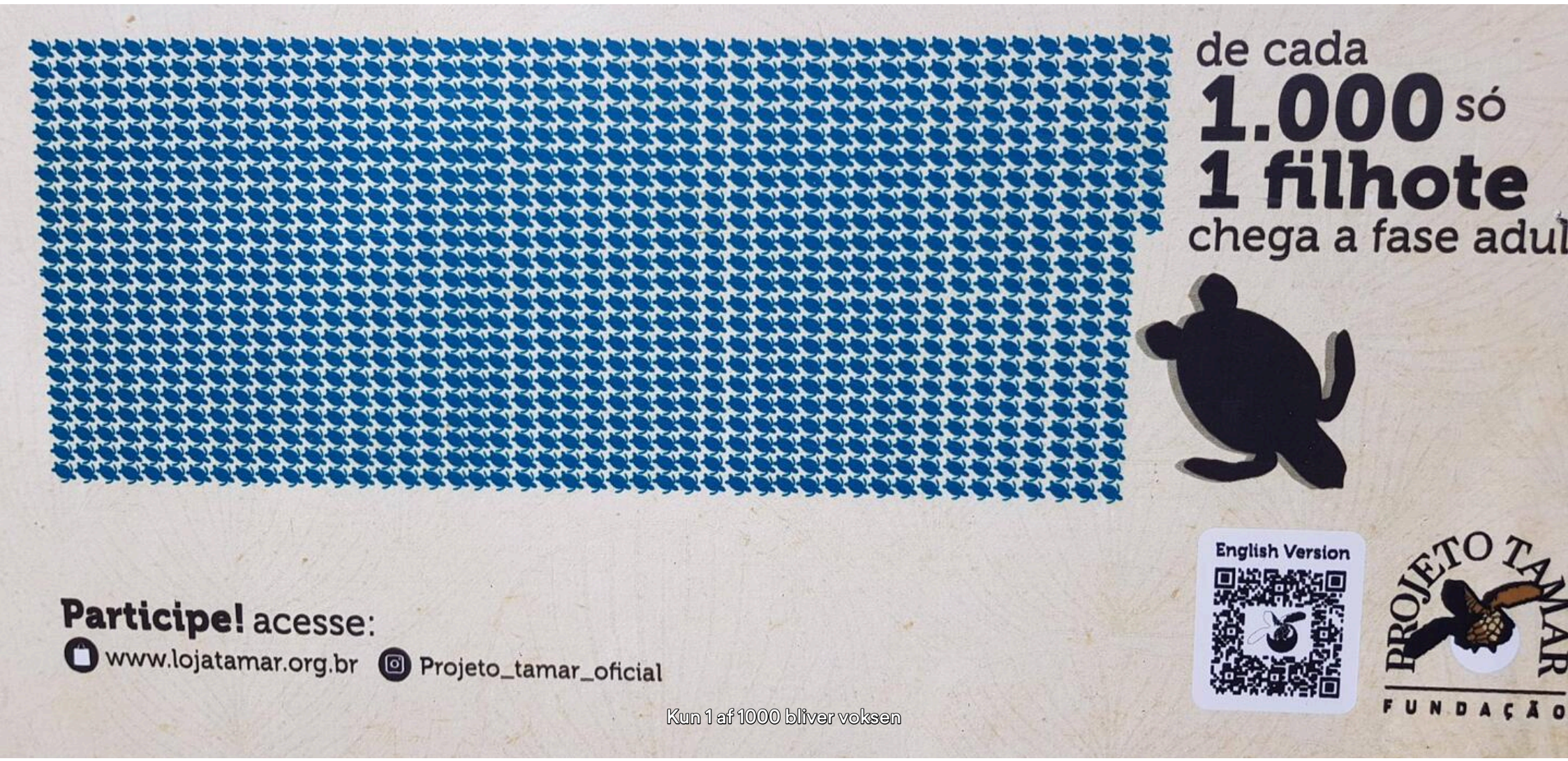

Kun 1 af 1000 bliver voksen



Disse må være forsknings-dyr

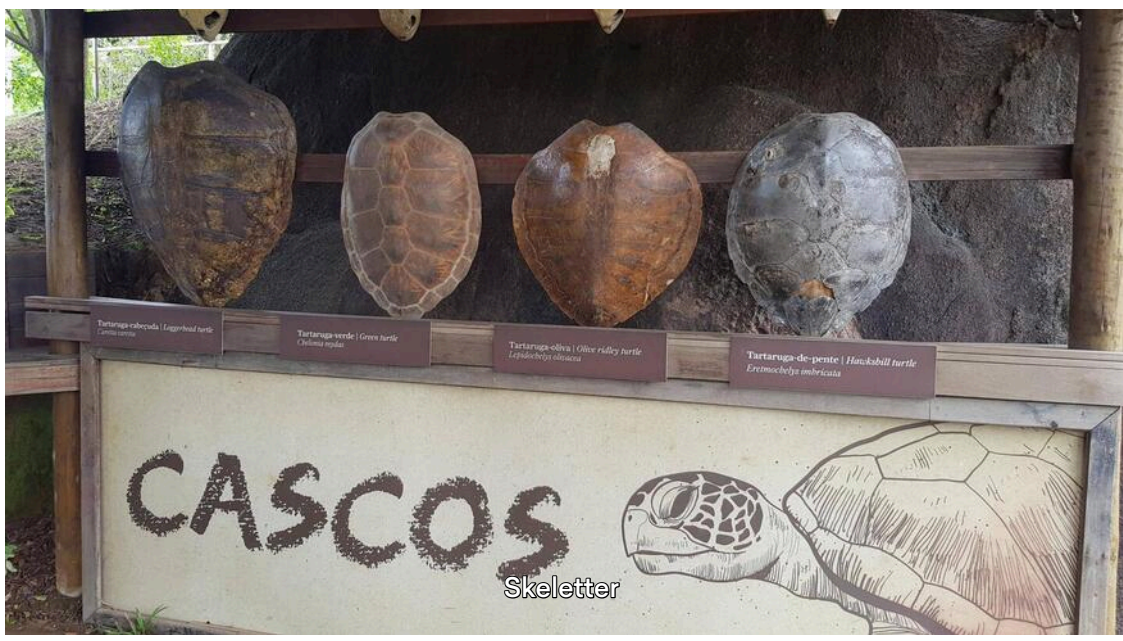

Skeletter

Skelet



En lille fyr bevaret



Den største kan veje op til 400 kg og blive op til 175 cm lang

Dag 381



På vej/Vejarbejde

🇧🇷 **10. april 2025, Brasilien, Serra**

Kun billede kommentarer

Tidspunkt	Overskyet	Højde
12.31	☁️ 32 °C	82 m



Vejarbejde


RJHOC95
10 min senere!!!


40 min senere🤪

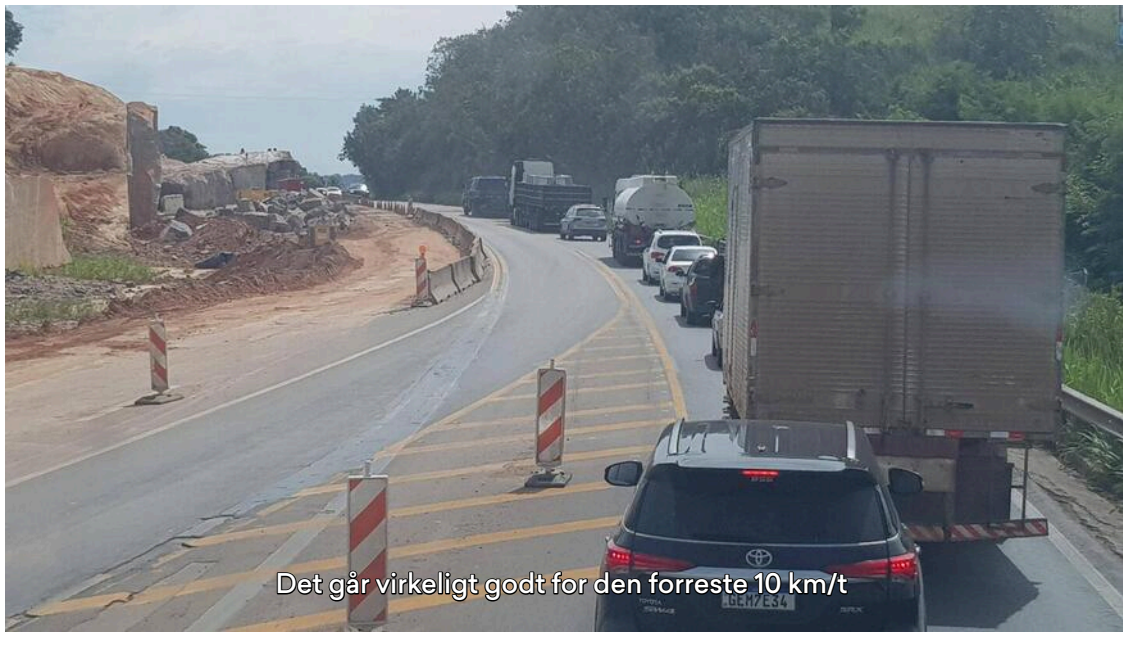
Det går virkeligt godt for den forreste 10 km/t

Dag 382



Sao Matheus

🇧🇷 **11. april 2025, Brasilien, São Mateus**

Byen har ikke så meget at byde på, især ikke når næsten alt er under renovering. Fik set det gamle slave-modtage-område og et museum der slet ikke var klar. Det var dog i en historisk bygning men hvilken historisk betydning fik jeg ikke fat i. Byens museum var også lukket. Den ganle kirke fra 1700 tallet (ruiner) var åben ligeså kirkegården. Udover ovenstående er her få parker og stranden er 2-3 km væk.

Tidspunkt
11.20

Klar dag
☀️ 29 °C

Højde
16 m

Slave museet: Museu África Brasil

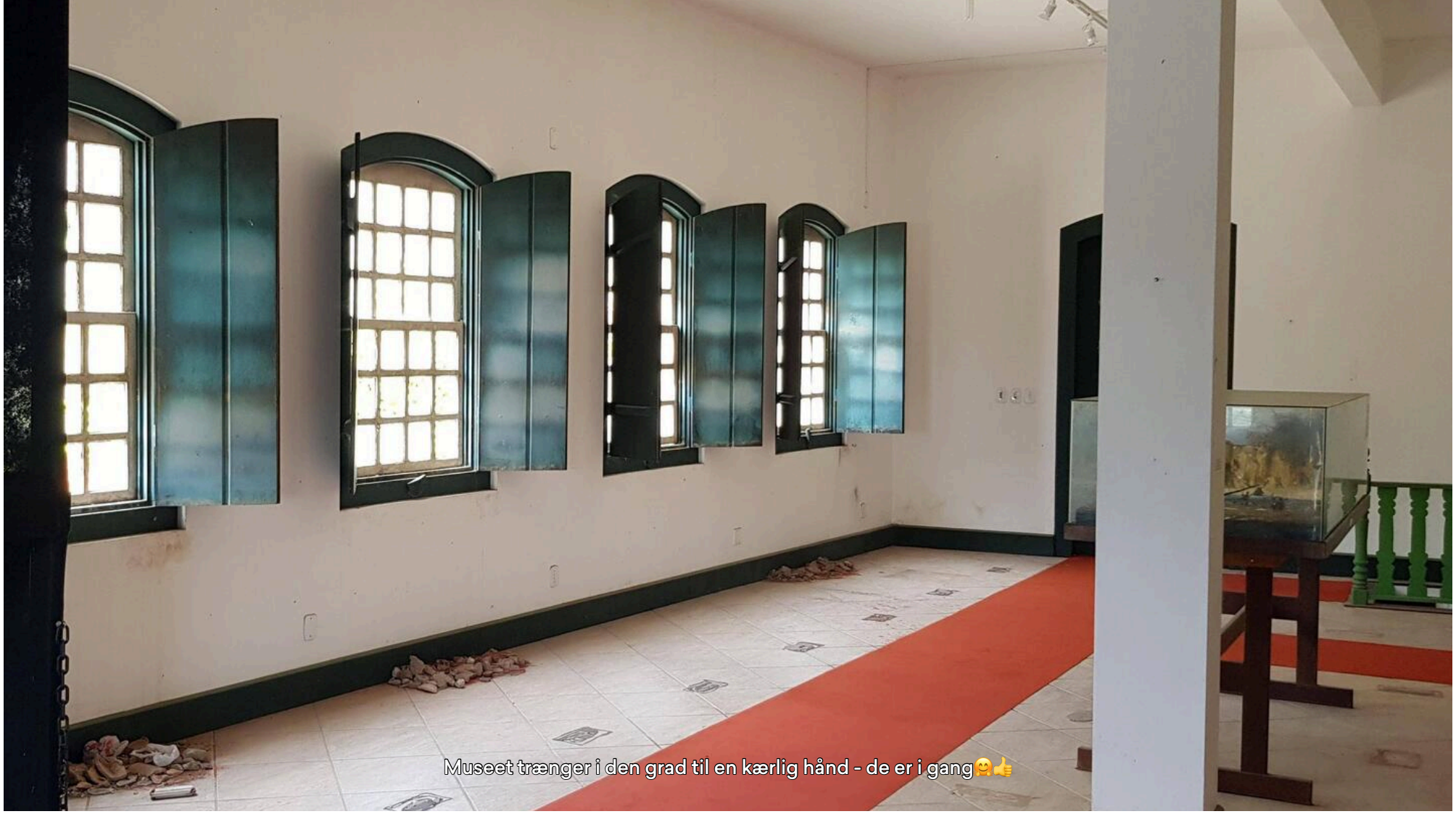
Museet trænger i den grad til en kærlig hånd - de er i gang🤗👍

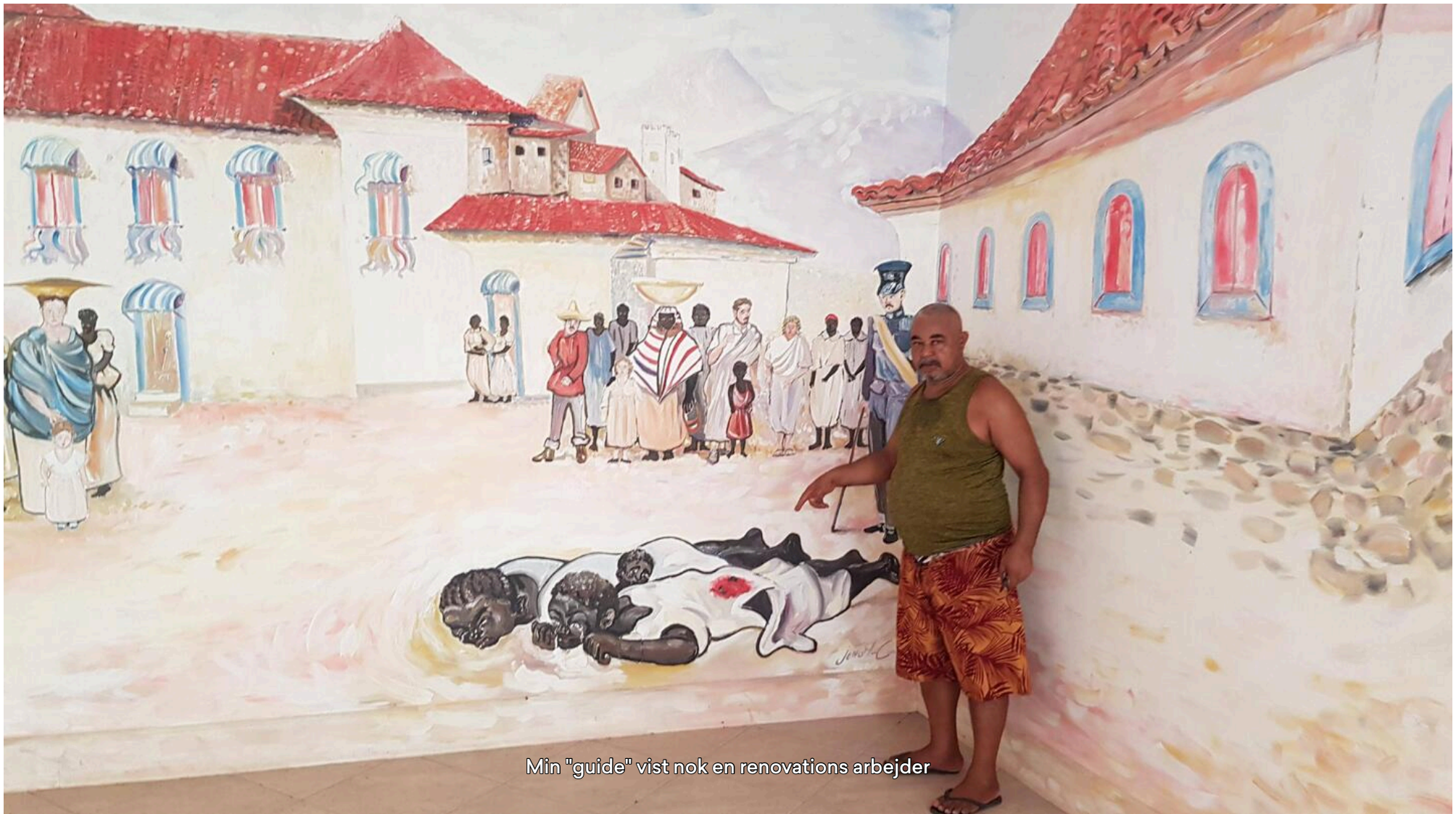
Min "guide" vist nok en renovations arbejder

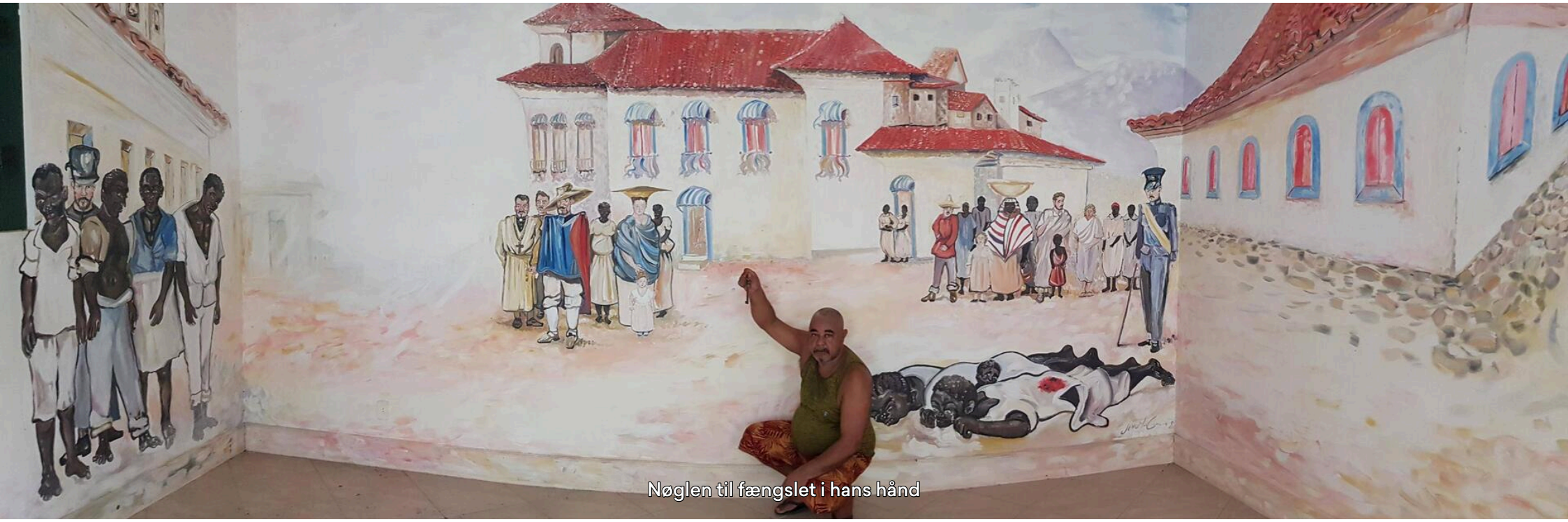

Nøglen til fængslet i hans hånd



Vist nok fængslet



Slave-modtage-område



Slave-modtage-område

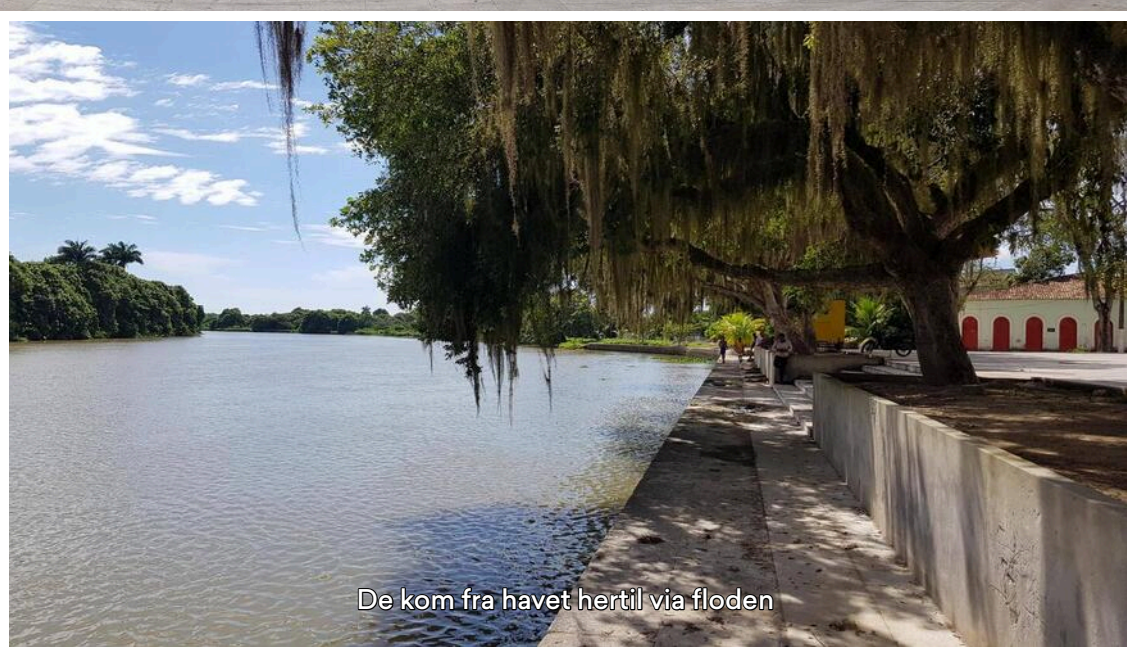

De kom fra havet hertil via floden

Kirke fra 1700- tallet



Kirken

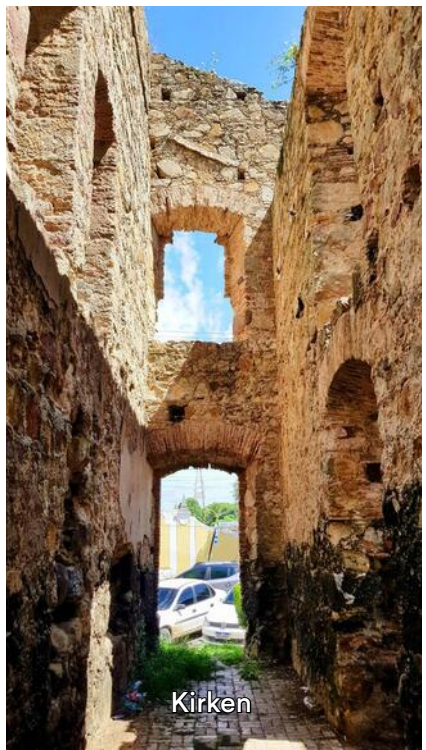

Kirken

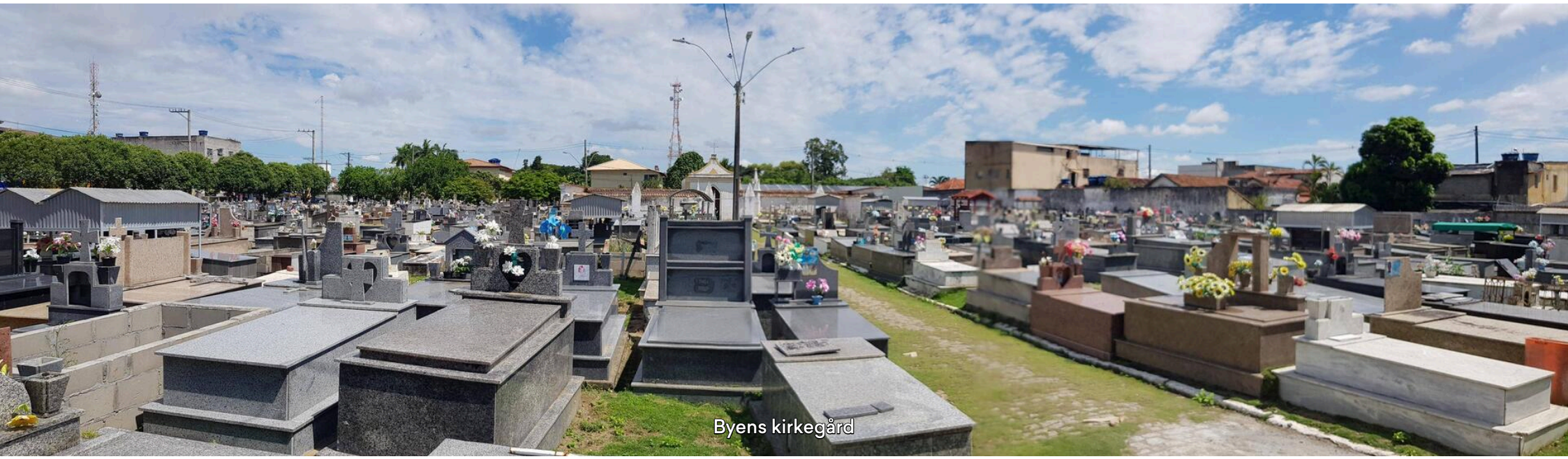

Byens kirkegård

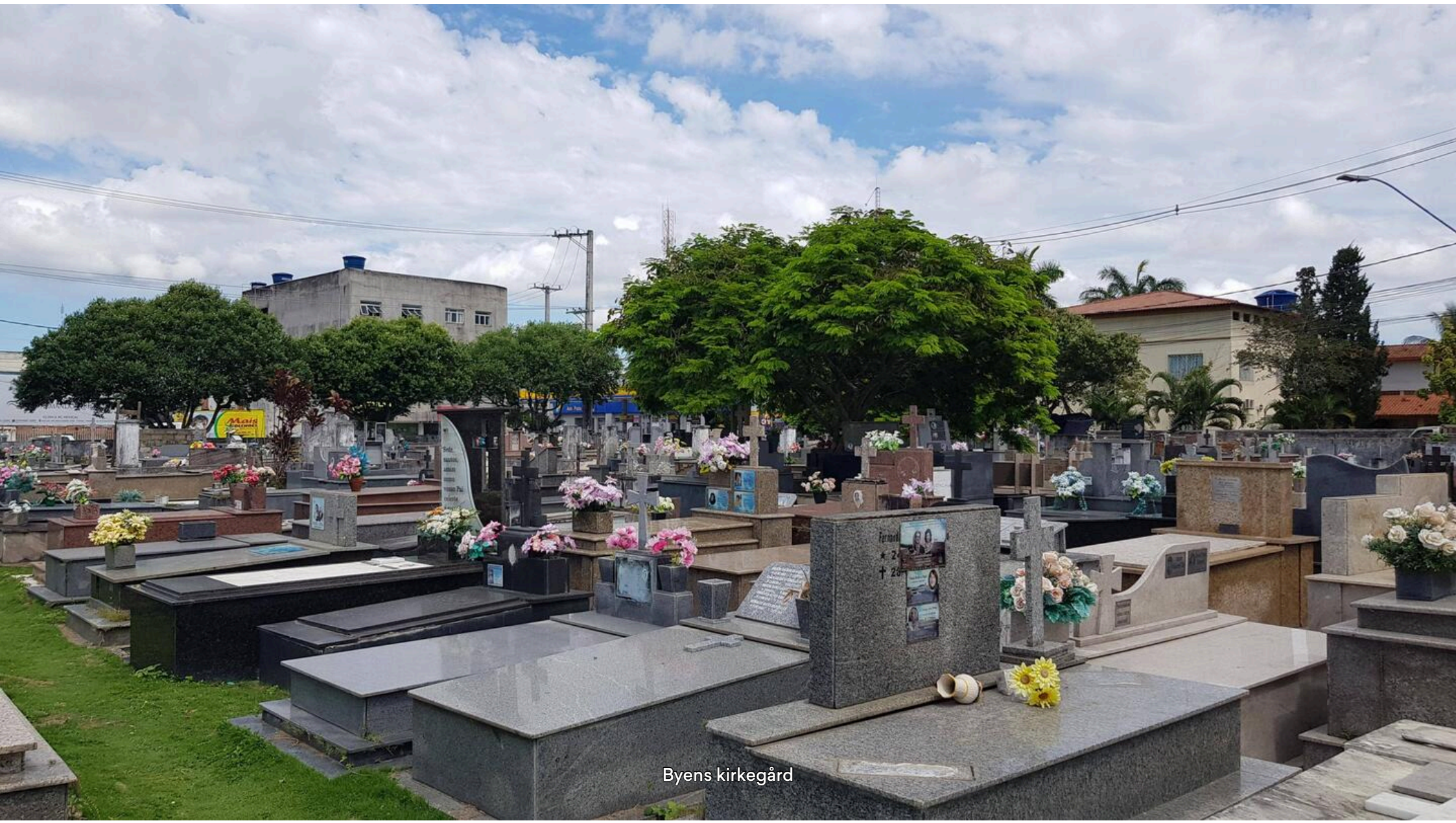

Byens kirkegård

Dag 383



Afgang

🇧🇷 **12. april 2025, Brasilien, São Mateus**

Tager i dag til Itamaraju - de næste 3 dage er med 1 overnatning, skal jo nå skibet🥰👍

Tidspunkt	Klar dag	Højde
10.14	☀️ 28 °C	46 m



Venter på bussen - afgang 11:20

Dag 383



Itamaraju

🇧🇷 **12. april 2025, Brasilien, Itamaraju**

Kæmpe værelse med TV, aircon og køleskab samt stære udefor.

Tidspunkt	Klar dag	Højde
17.08	☀️ 27 °C	107 m

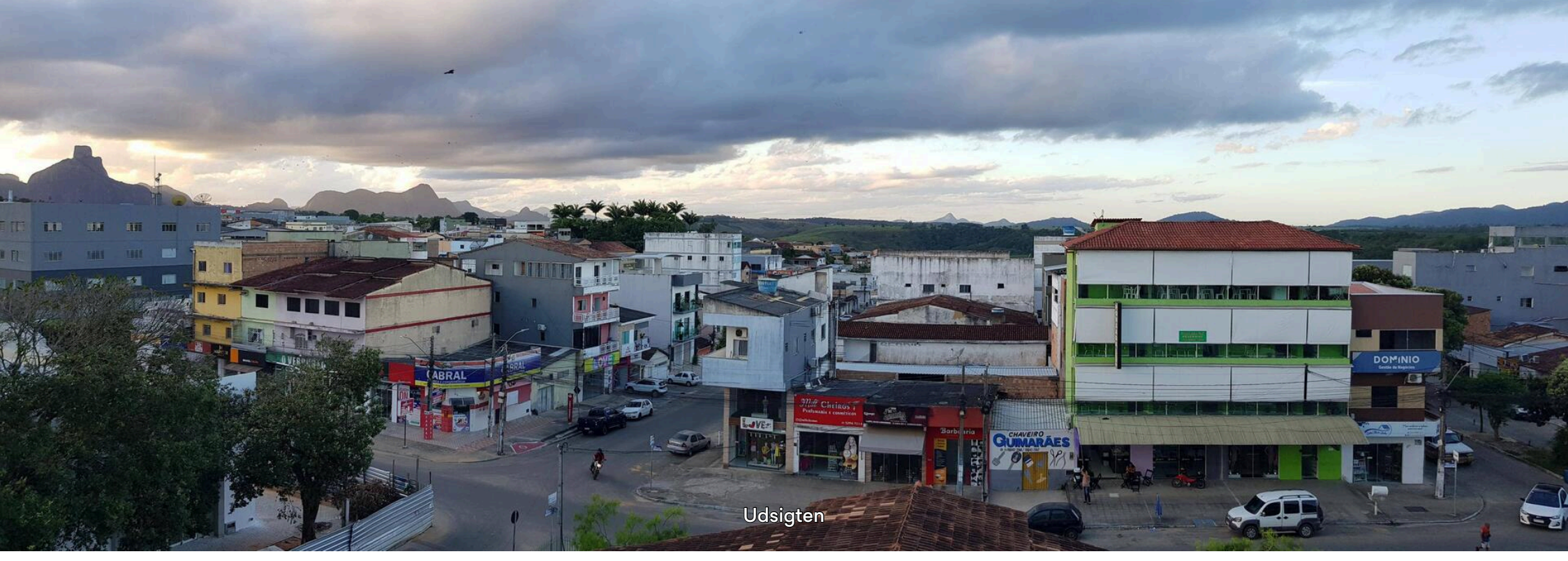

Udsigten

Dag 384



Next stop

🇧🇷 **13. april 2025, Brasilien, Itamaraju**

Camacan
Afgang ca. 10:20 ankomst efter 15:05

Tidspunkt	Klar dag	Højde
09.14	☀️ 27 °C	108 m



Hotellet jeg ovenatede i

Dag 384



Camacan

🇧🇷 **13. april 2025, Brasilien, Camacan**

Meget lille by og her i hotellet er der helt tomt. Ringer til vært hvert 5. min de dukker vel op snart🤗👍

Tidspunkt	Delvist skyet	Højde
15.30	🌥️ 30 °C	170 m

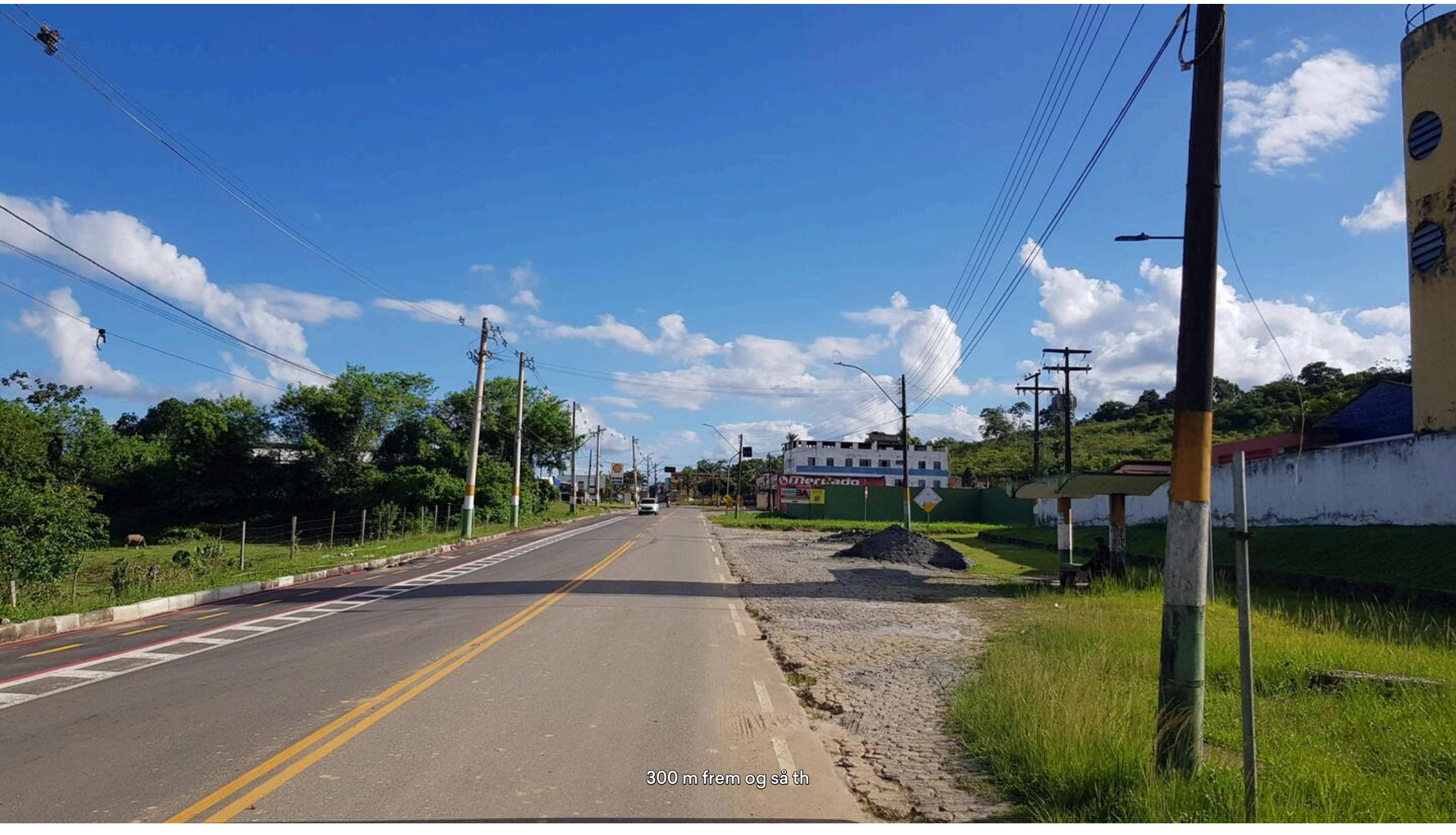



Hotellet

Dag 384



Gav op fandt et andet sted

🇧🇷 **13. april 2025, Brasilien, Camacan**

Efter 1,5 time fandt jeg et andet sted 🥰👍

Tidspunkt	Klar dag	Højde
17.20	☀️ 27 °C	176 m



Mit værelse længst væk i hjørnet

Dag 385



Itacare

🇧🇷 **14. april 2025, Brasilien, Itacaré**

Ankommet her 1 nat
Men i morgen i Valenca har jeg 2 nætter 👍
PS brokkede mig over gadestøj og for dkr 50 fik jeg et større og roligt værelse.

Tidspunkt	Klar dag	Højde
16.26	☀️ 28 °C	10 m



Casa Aberta

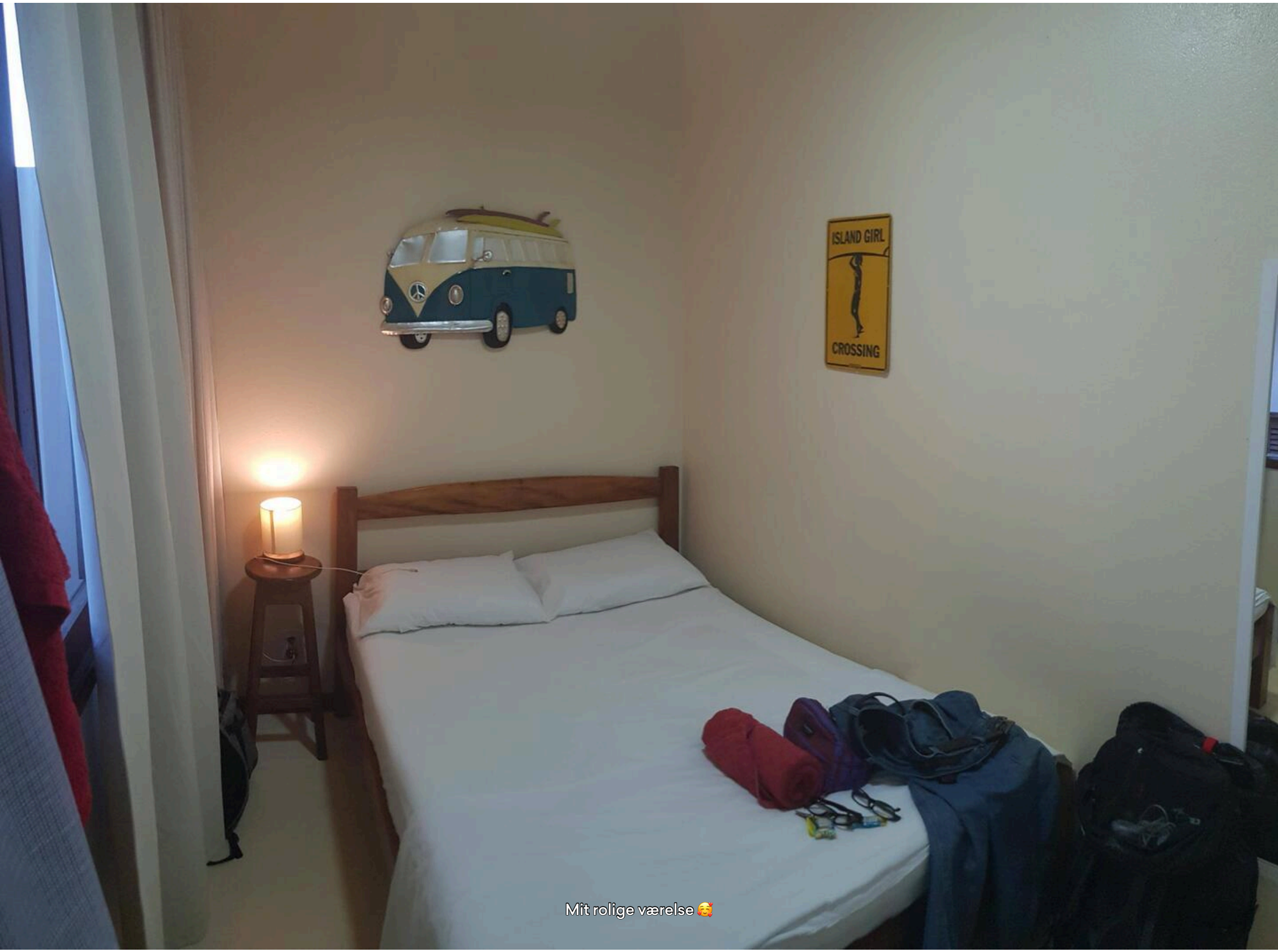
ISLAND GIRL
CROSSING
Mit rolige værelse 🥰



Dag 386

Afgang kl 11:00

🇧🇷 **15. april 2025, Brasilien, Itacaré**

Med kun plads til 4 busser tror jeg det bliver nemt at finde den rette lidt i 11.

Tidspunkt
09.03

Klar dag
☀️ 29 °C

Højde
13 m



Dag 386–388



Valenca

🇧🇷 **15.–17. apr. 2025, Brasilien, Valença**

To nætter men nu først bad, slappe af, mail etc og så aftensmad og i morgen tlf opkald til DK og mail etc. frokost og så se byen.

Tidspunkt
14.44

Klar dag
☀️ 32 °C

Højde
16 m

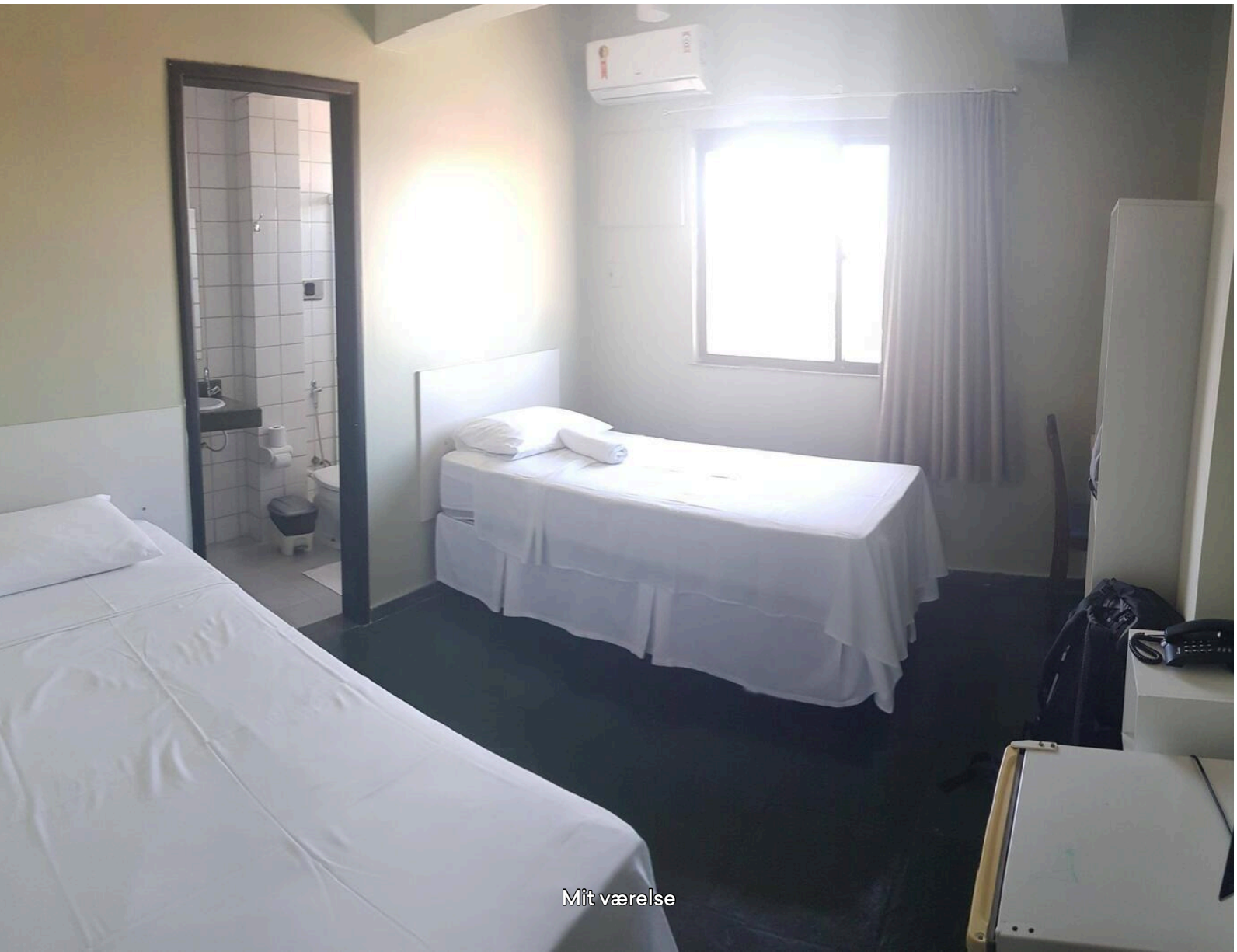

Mit værelse

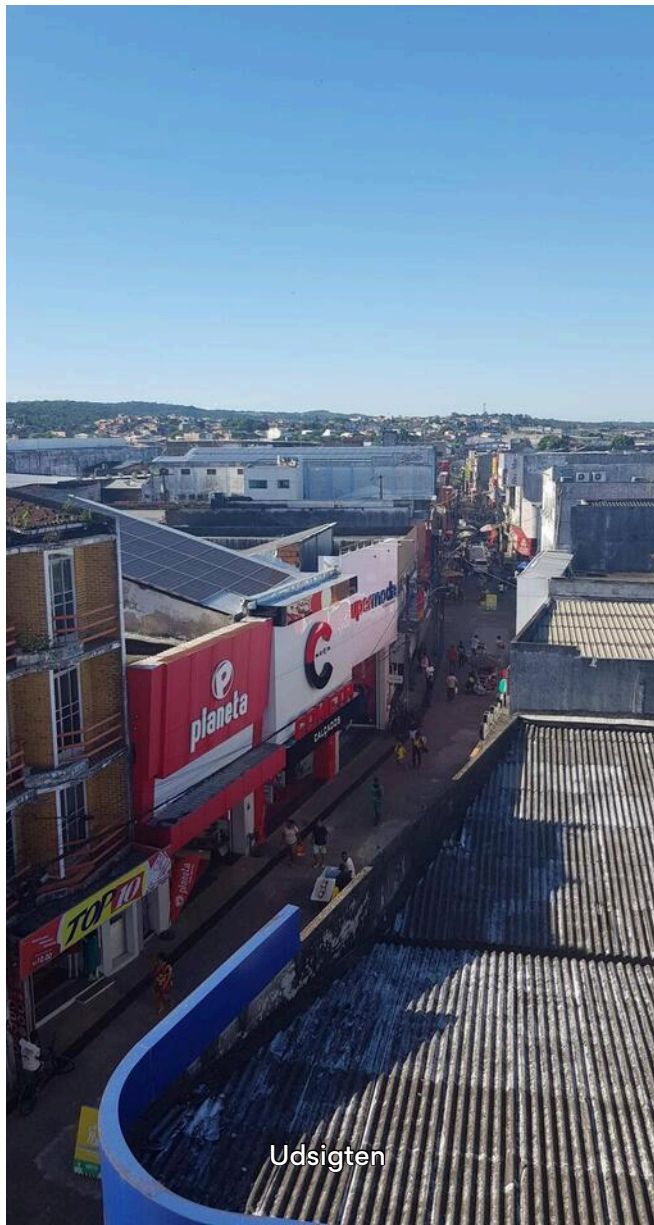

Udsigten

Dag 387



Ikke Mazda 6 - Audi A4

🇧🇷 **16. april 2025, Brasilien, Valença**

Sælger af Mazda 6 ville ikke besvare spørgsmål så som:
Bruger den olie/vand, har den været skadet, hvilke dæk er pt monteret, er servicebog udfyldt korrekt med km, dato og stempel - oplyste at servicebog er gået tabt.
Så fik mit depositum retur og har talt med forhandler og fået svar på alle mine spørgsmål og mere 🥰 og har derfor indbetalt depositum for denne:
https://www.bilbasen.dk/brugt/bil/audi/a4/18-avant-aut-5d/6499557
Faktisk meget lig den jeg solgte i marts 24🤗🥰👍
PS for 5K skiftes tandrem, vandpumpe og servomotor 50/50 med sælger - har selvfølgelig sagt ja tak.

Flemming S Den ser fin ud

Anett Korterup Ja, så er du jo mentalt på vej hjemad. Håber det nye køretøj bliver en god ven

Tidspunkt	Klar dag	Højde
11.30	☀️ 32 °C	16 m



Audi A4 Avant 1,8 aut

Dag 387



Lanchonete

🇧🇷 **16. april 2025, Brasilien, Valença**

Brasiliansk frokostbuffet. Jeg elsker dette. Masser af gode råvarer og man betaler efter vægt - det man selv har øst op. Der tilføres hele tiden nyt frisk mad. Dette sted har plads til ca 100 gæster og det vrimler med lokale. Disse steder plejer at lukke kl 14-15. Min samlet pris blev dkr. 53,- 🤗🥰 som betales ved udgangen. Alle her tager kreditkort, selv dem med små boder har en trådløs maskine til at tage i mod kreditkort😮😲👍

Martha Imelda Cervera Dorantes La comida se ve muy buena 👌 disfruta

Tidspunkt	Klar dag	Højde
12.26	☀️ 33 °C	23 m



Buffet - selv service fra begge sider



Udlevering af lækkert kød



0,54 kg af 69,90/kg giver 37,75



Lækkert - plus 1 cola

Dag 387



Slentretur i Valenza

🇧🇷 **16. april 2025, Brasilien, Valença**

Der er 3 broer over floden "Rio Una" i byen her, gik til de to fjerneste og en tur langs floden imellem dem.

Martha Imelda Cervera Dorantes Son fotos muy amenas he visto que todo america del sur tienen parecido

Knold Yes but quality has gone up from country to country since Bolivia

Tidspunkt
14.06

Klar dag
☀️ 33 °C

Højde
15 m

Gadeboder foran forretninger



Gadeboder



Gadeboder

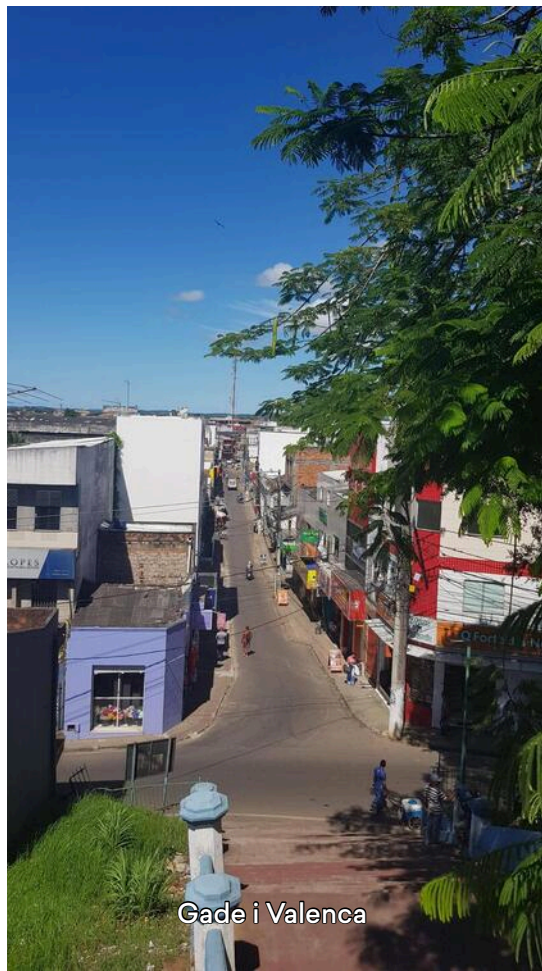

Gade i Valenca

Gribbe 😯🤨

Floden Rio Una

Ismand med kreditkort maskine

Fiskerbåde

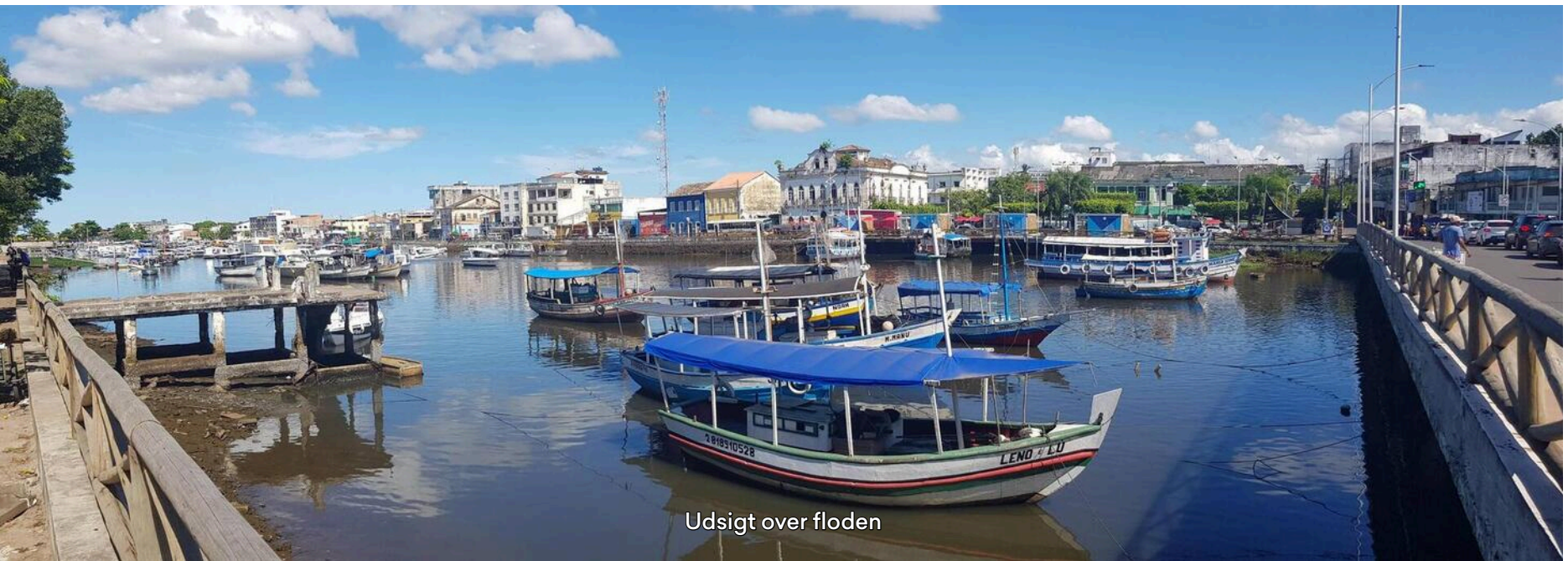

Udsigt over floden



Til salg

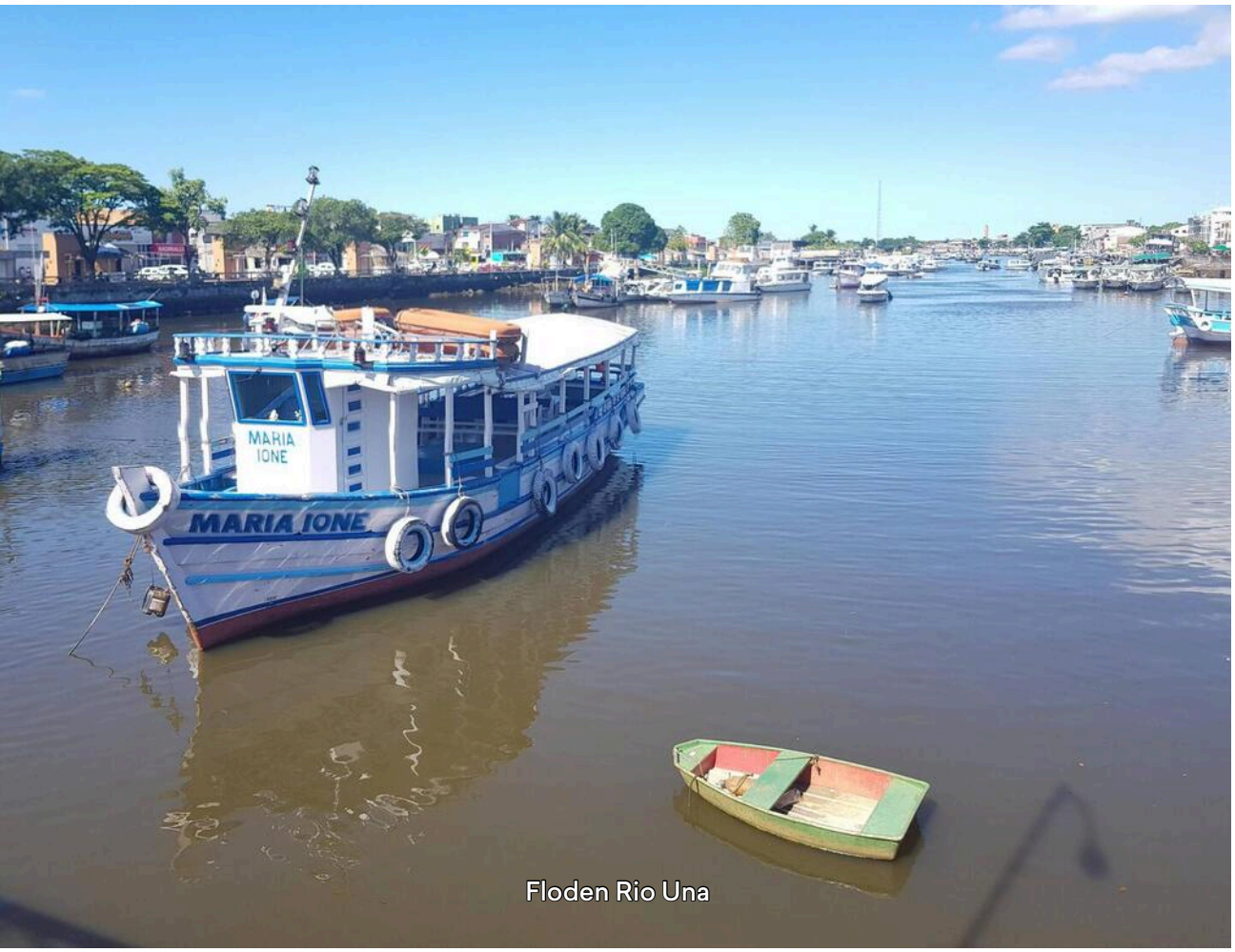

Floden Rio Una



Fiskernes udsigtspunkt

Dag 388



På vej mod nord

🇧🇷 **17. april 2025, Brasilien, Valença**

Tager til byen Feira de Santana afgang kl. 13 - er der kun 1 nat. I morgen videre til Salvador. Glæder mig til krydstoget 😉📣

Jane Nilsson Forstås🤗

Anett Korterup Håber ikke forventningens glæde bliver den største - det krydstogt er jo om noget på din bucketlist✔️. Ønsker dig den fedeste oplevelse 🤞🏻🛳️

Knold Var på X 1 uge i 2018 så jeg ved hvordan det er🥰

Thomas Schlage Vi glæder os til du kommer hjem, og tillykke med Audi'en.

Knold Takker synes det ser godt ud det jeg kan se på billederne

Tidspunkt	Klar dag	Højde
11.43	☀️ 32 °C	28 m



Ankommet

🇧🇷 **17.–18. apr. 2025, Brasilien, Feira de Santana**

Virkelig glad for, at jeg har fået booket alle bus billetter, idet i dag og sikkert også de næste 3 rejsedage, er der mange mange biler og lastbiler, en del så slidte, at enhver bakke må tages i 1. gear. Bussen i dag var 100% fuld og 12-16 uden pladsreservation måtte endda stå op hele/dele af turen.

Martha Imelda Cervera Dorantes Es lo bueno de sr prevenido suerte en tus viajes

Tidspunkt
16.28

Klar dag
☀️ 31 °C

Højde
238 m



Dag 389



Man skal være om sig

🇧🇷 **18. april 2025, Brasilien, Feira de Santana**

Intet sted på billetten stod der at jeg skulle med Rota der stod CitadeSol. Kom ind, satte mig og 10 sek senere kørte bussen. Pu ha den var tæt på.

 Annie Hauerslev 😇

Tidspunkt	Klar dag	Højde
10.06	☀️ 31 °C	246 m

Dag 389



Ankommet

🇧🇷 **18. april 2025, Brasilien, Salvador**

Skal være her 2 nætter.
I dag slappe dag og i morgen sightseeing.

Martha Imelda Cervera Dorantes Ese lugar me oarece muy bonito

Tidspunkt	Delvist skyet	Højde
12.21	🌥️ 29 °C	7 m

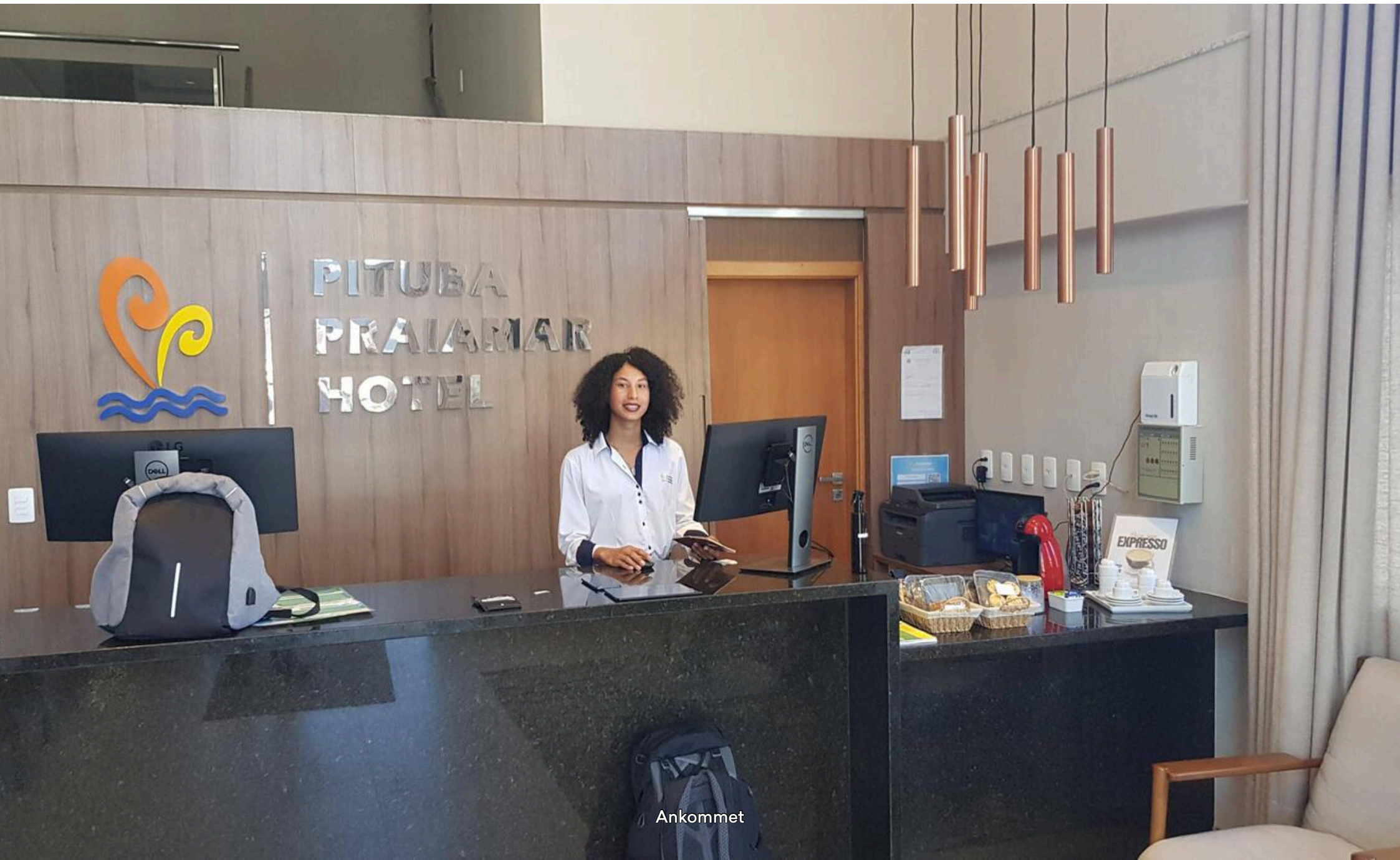

Ankommet

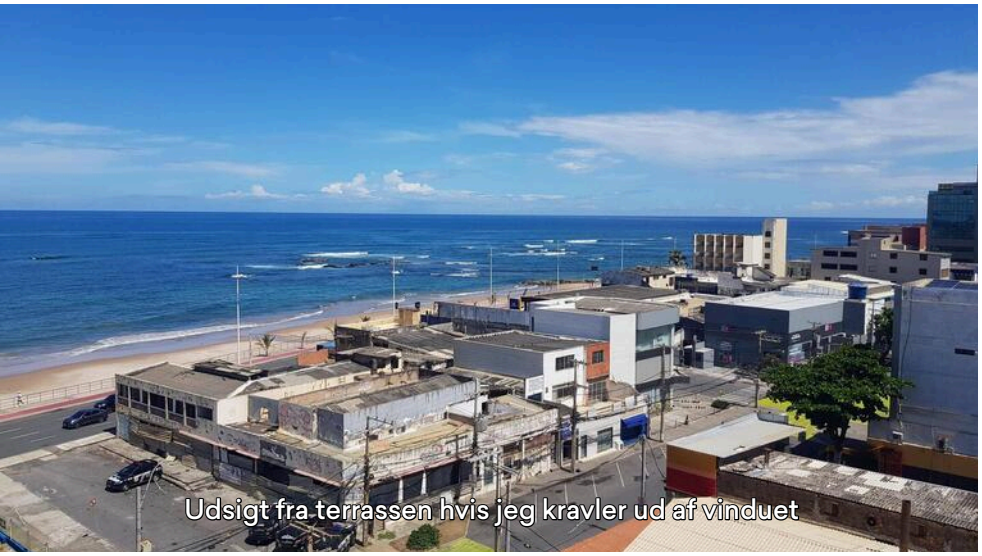
Udsigt fra terrassen hvis jeg kravler ud af vinduet


Udsigt fra terrassen

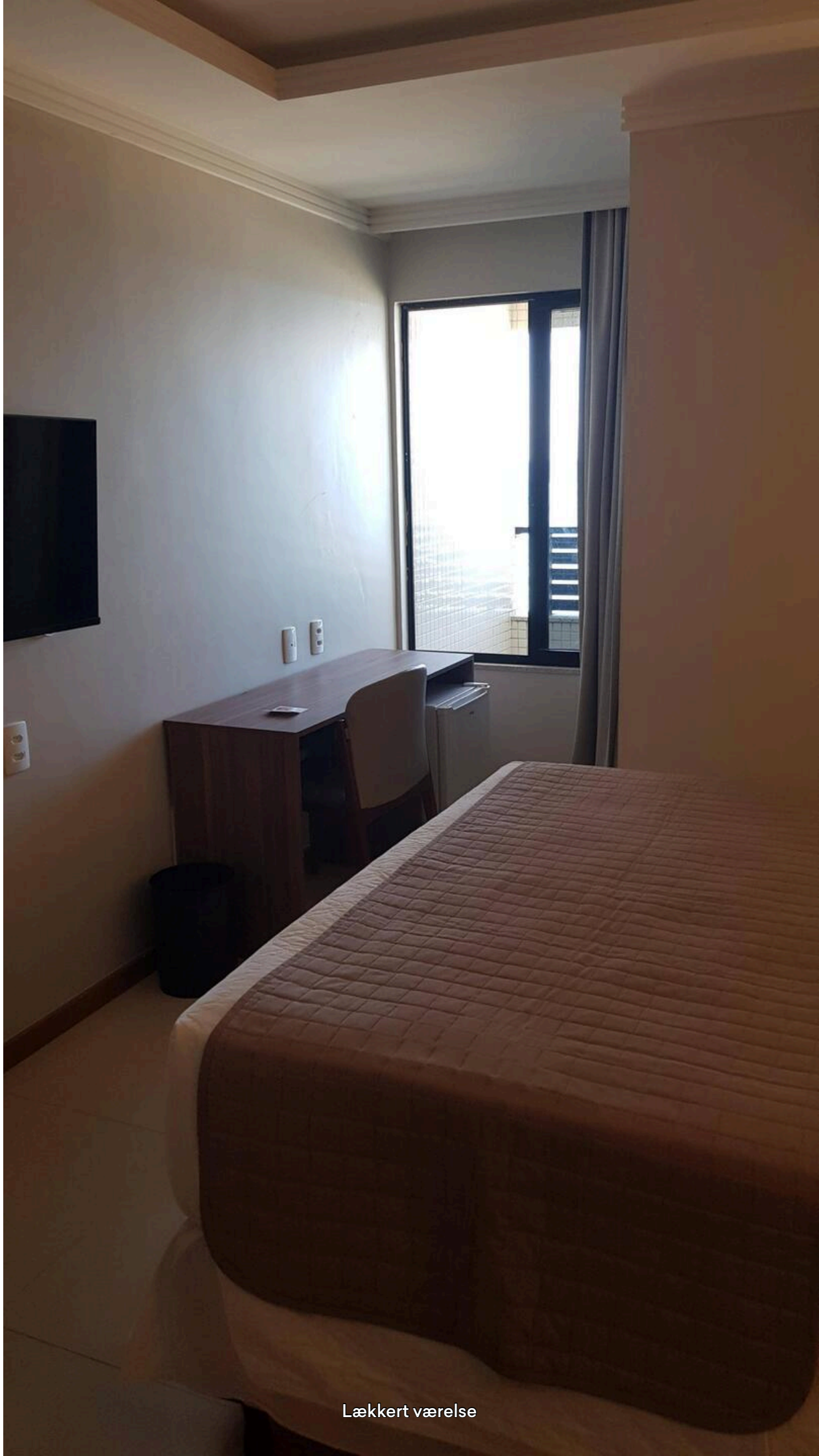
Lækkert værelse

Dag 390



Salvador city-tour

🇧🇷 **19. april 2025, Brasilien, Salvador**

Købte en tour inkl. pickup og dropoff ved hotellet.
Først besøgte vi et gammelt fort med et fyrtårn. Fortet er fra 1534. Fyrtårnet er en del af mange langs kysten her og er fra 1698.



Jane Nilsson altid en god kombination 😅

Tidspunkt	Delvist skyet	Højde
09.37	🌥️ 28 °C	11 m

På vej mod Fort Santo Antônio da Barra



Sprut, krudt og kugler



Gruppen orienteres

Founded in 1998, the museum has a valuable collection of artifacts retrieved by Brazil's first marine archeology project. Its holdings reflect 17th-century life in Salvador, Brazil's original capital and a major trading center for three centuries.

experience important aspects of daily life in colonial Brazil and understand th presence and significance of the sea an seafarers for the development and consolidation of Brazilian society.

The museum houses part of Brazil's maritime technology including South America's first lighthouse.

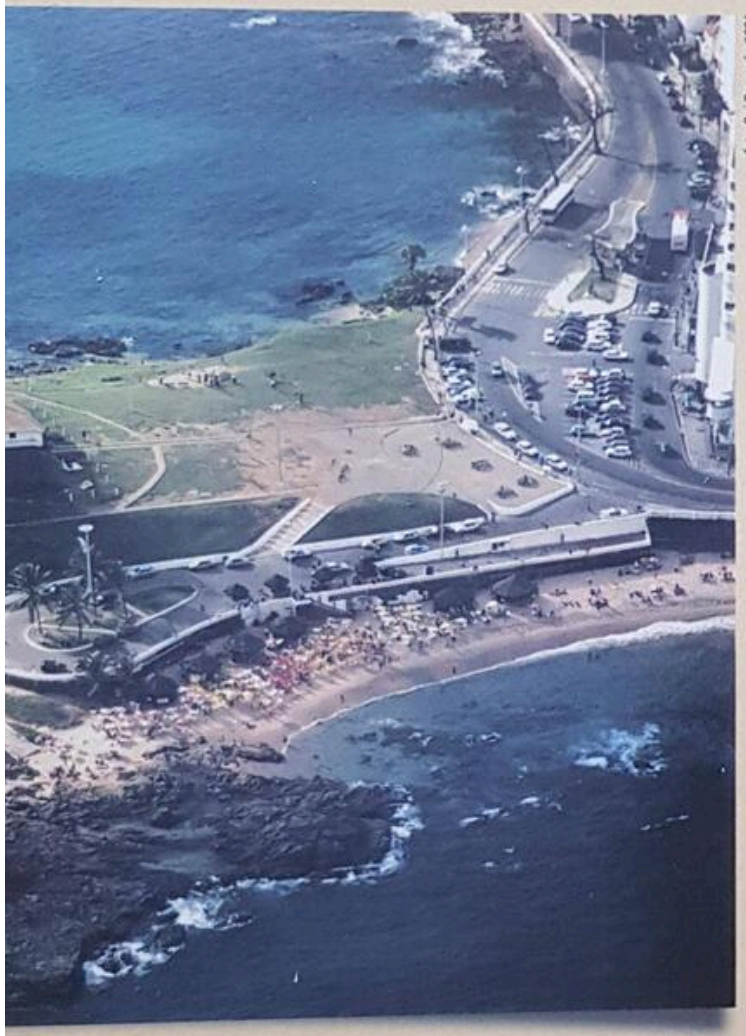

foto: Rui Rezende, 2001



This institution's educational and scientific focus is on Bahia's history, culture and maritime past, which is only natural in a city born from the sea.

Welcome to Bahia's Maritime Museum.

Fort Santo Antônio da Barra was built in 1534, 16 years before the founding of Salvador. Rare artifacts that spent 300 years under water help visitors

The Brazilian Navy and Ministry of Education and Culture retrieved these 17th-century artifacts from the sea floor in the 1970s.

Built near the bay entrance, Fort Santo Antônio da

ar

Fakta

The original lighthouse was built in 1698 to prevent disasters like the sinking of the Santíssimo Sacramento, 30 years earlier.

The museum has 2 of the Sacramento's 60 cannons.

Skibsmodel

Portugisisk galion, 1600-tallet

Baseret på tegninger, rapporter og graveringer fra tiden havde Galeão Santíssimo Sacramento sandsynligvis denne layout. Med store manøvreegenskaber, høj offensiv og defensiv kraft blev den brugt i eskorte og angreb på fragtskibe. Det blev også brugt som handelsskib.

Model lavet af flådemodeller Rolf Ivo Loeb. Bahia, 2005. Målestok: 1:45.

Google oversat: Fakta

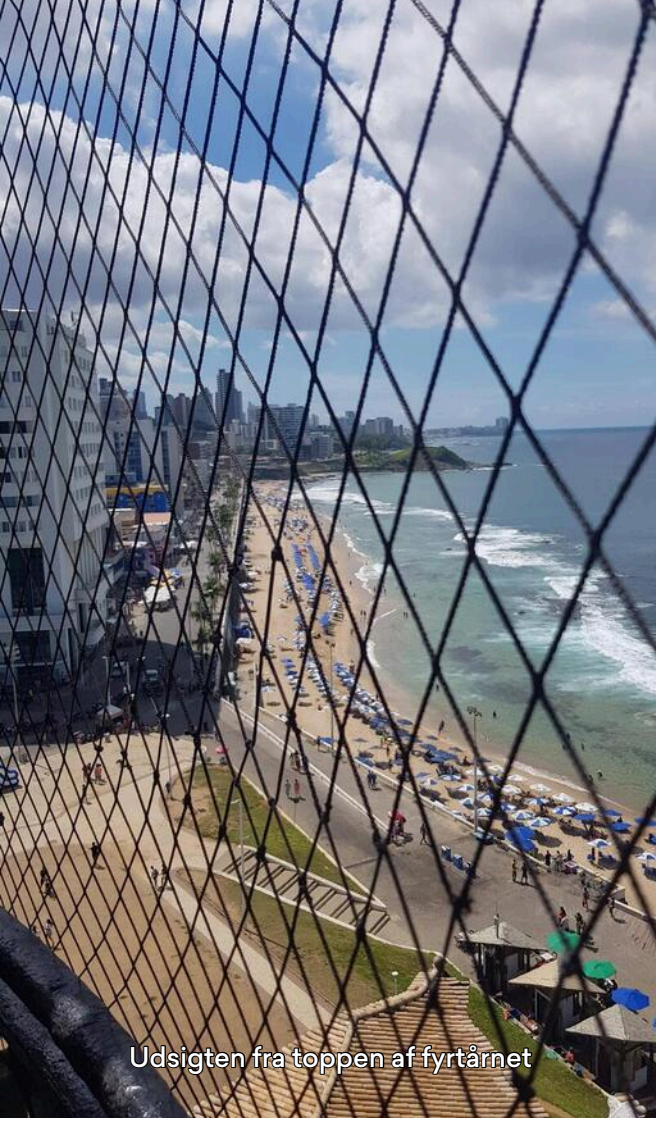

Udsigten fra toppen af fyrtårnet



Flot gammel kanon



Skibsmodel

Dag 390



City-tour Basílica do Senhor do Bonfim

🇧🇷 **19. april 2025, Brasilien, Salvador**

Ældre kirke som turister "skal" se.
Læg mærke til de små vimpler, man kan købe for at sende bønner til himlen.

Peter Hauerslev Hvorfor vimpler?

Knold Aner det ikke.

Anett Korterup så fint

Tidspunkt	Delvist skyet	Højde
11.11	🌥️ 30 °C	20 m



Læg mærke til de små vimpler

Indenfor

Selvom det vrimler med turister, beder de lolale



Vimpler

Dag 390



City-tour Pelowrinho

🇧🇷 **19. april 2025, Brasilien, Salvador**

Gammel bydel beskyttet af UNESCO (verdensarv). Husene er fra ca. år 1900 men selve bydelen er ældre. Michael Jackson optog en video her.

Peter Hauerslev Er det til salg? Hvis ja, så tá det med hjem.

Knold Det er et maleri

Martha Imelda Cervera Dorantes Hermoso y pintoresco lugar

Tidspunkt	Delvist skyet	Højde
11.54	29 °C	58 m



Pelowrinho



Pelowrinho



Pelowrinho



MJ was here

Pelowrinho

Flot gadekunst



Pelowrinho



Lige til et puslespil🥰

Dag 390



City-tour Jesuit kirke

🇧🇷 **19. april 2025, Brasilien, Salvador**

Bygget ifm opdagelsen af guld her i 1650'erne. De havde stor rigdom de jesuitter. Portugisisk marmor og mestre fra udlandet var med til at bygge katedralen. Den bruges stadigvæk aktivt. Vi så også sakristiet.

Tidspunkt	Delvist skyet	Højde
14.05	🌥️ 30 °C	66 m



Utrolig overdådig

Læg mærke til nederst manden i midten

BUSTOS-RELICÁRIOS DOS SANTOS MÁRTIRES

1 – SÃO JORGE SÉCULO XVII MADEIRA, POLICROMADA E DOURADA	2 – NÃO IDENTIFICADO SÉCULO XVII BARRO COZIDO, POLICROMADO E DOURADO	3 - NÃO IDENTIFICADO SÉCULO XVII BARRO COZIDO, POLICROMADO E DOURADO	4 - NÃO IDENTIFICADO SÉCULO XVII BARRO COZIDO, POLICROMADO E DOURADO	**5 – SANTO EUSTÁQUIO** SÉCULO XVII MADEIRA, POLICROMADA E DOURADA
6 - NÃO IDENTIFICADO SÉCULO XVII BARRO COZIDO, POLICROMADO E DOURADO	7 - NÃO IDENTIFICADO SÉCULO XVII BARRO COZIDO, POLICROMADO E DOURADO	**8 – SÃO LOURENÇO** SÉCULO XVII MADEIRA, POLICROMADA E DOURADA	**9 – SANTO ESTEVÃO** SÉCULO XVII MADEIRA, POLICROMADA E DOURADA	10 - NÃO IDENTIFICADO SÉCULO XVII BARRO COZIDO, POLICROMADO E DOURADO
11 - NÃO IDENTIFICADO SÉCULO XVII BARRO COZIDO, POLICROMADO E DOURADO	**12 – SÃO VICENTE** SÉCULO XVII BARRO COZIDO, POLICROMADO E DOURADO	**13 - SÃO SEBASTIÃO** SÉCULO XVII BARRO COZIDO, POLICROMADO E DOURADO	14 - NÃO IDENTIFICADO SÉCULO XVII BARRO COZIDO, POLICROMADO E DOURADO	15 - NÃO IDENTIFICADO SÉCULO XVII BARRO COZIDO, POLICROMADO E DOURADO

A ORDEM NUMÉRICA É DE CIMA PARA BAIXO, DA ESQUERDA PARA A DIREITA

Hvem er hvem!

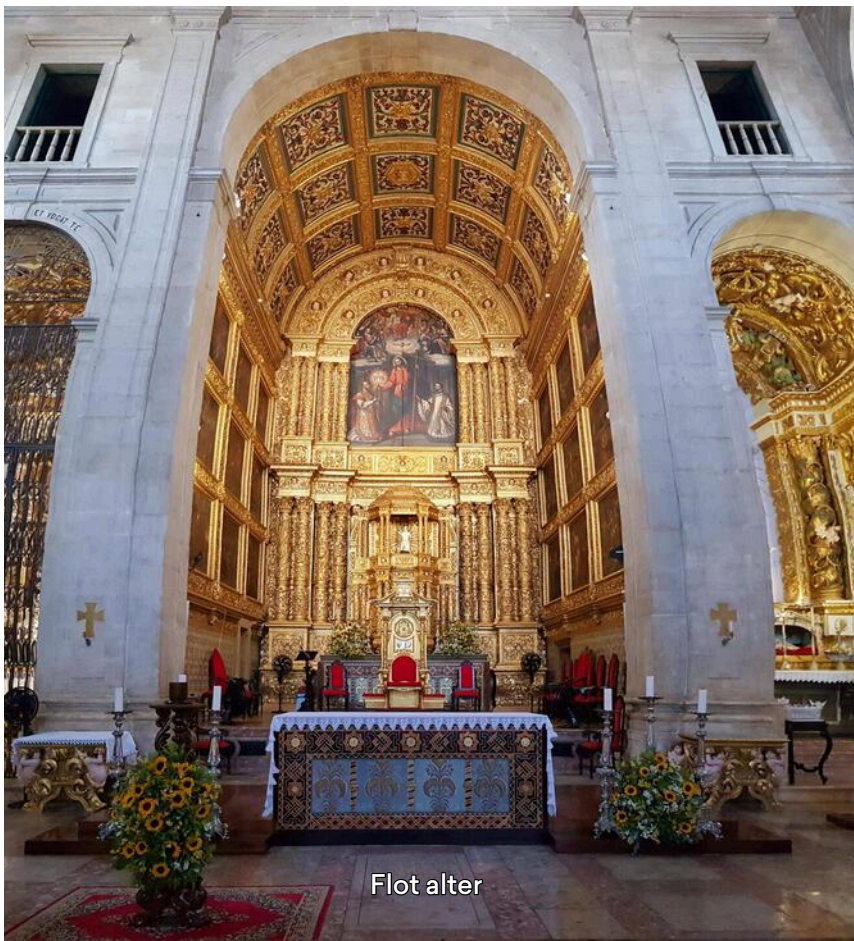

Flot alter



Bladguld i massevis 😯🤫



Sakristiet - bemærk gulv og loft

Dag 390



City-tour Elevador Lacerdado

🇧🇷 **19. april 2025, Brasilien, Salvador**

Elevador Lacerda & Mercado Modelo – Historisk elevator og marked ved havnen.
Vi gik hen til elevatoren, stod i kø ca 30 min og kom ned. Motorer er fra Danmark. Gik til et lille marked, intet ift hvad jeg tidligere har set. Så medens de andre gik rundt, fandt jeg et vandhul🍺👍🥰

Annie Hauerslev Mæt af gode oplevelser? - Det lyder sådan 🤗

Knold Thja👍

Tidspunkt	Delvist skyet	Højde
15.09	🌥️ 30 °C	61 m



Elevatoren



Elevatoren



Lige før



Vandhul

Dag 391



Næstsidste bustur

🇧🇷 **20. april 2025, Brasilien, Salvador**

Gæt overskriften for i morgen 🥰📣
Tager i dag til Aracaju hvor jeg har 1 nat.

Martha Imelda Cervera Dorantes Cual es el titular?

Knold Titel

Tidspunkt
08.51

Klar dag
☀️ 29 °C

Højde
17 m



Afgang kl 10:00 ca 🤪



Farvel Salvador

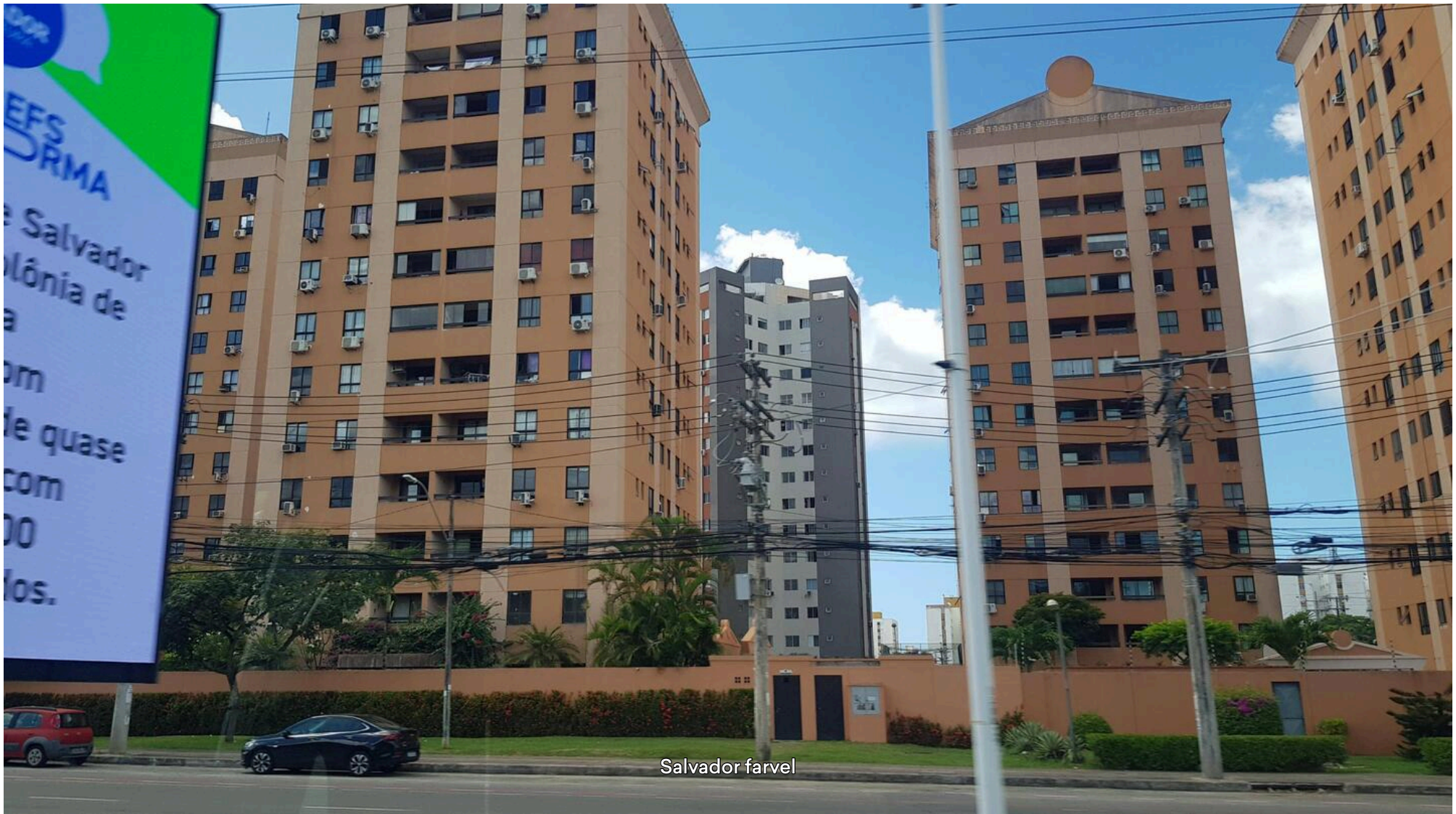

Salvador farvel

Dag 391



Skildpadder

🇧🇷 **20. april 2025, Brasilien, Aracaju**

Her i Aracaju har samme organisation som jeg besøgte i Vitoria et besøgscenter med skildpadder. Valgte at støtte dem og besøgte stedet. Her er der også nogle hajer man kan røre ved, hvis man gider stå i kø (jeg gad ikke). 2 billeder Google oversat.

Tidspunkt
16.46

Delvist skyet
🌥️ 29 °C

Højde
18 m



Samme organisation som i Vitoria

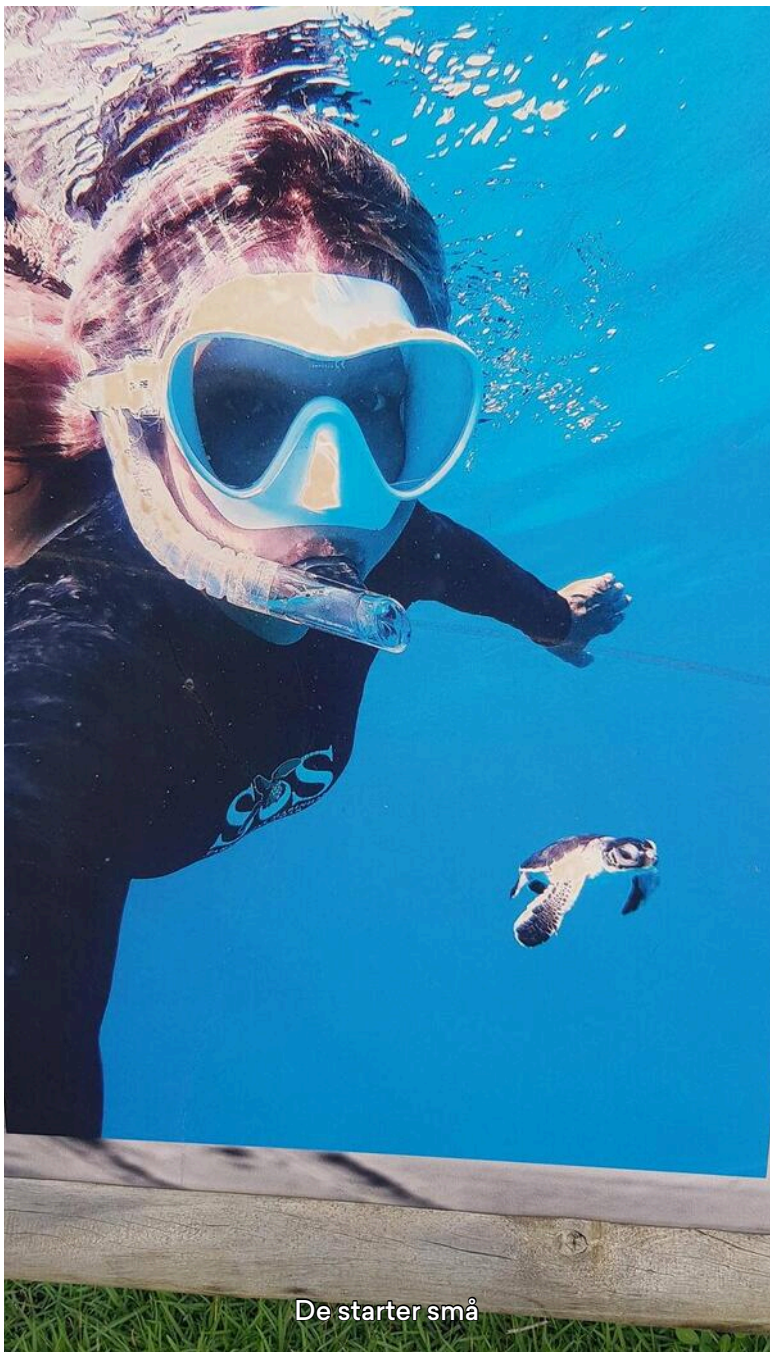
De starter små



Bliver store når de er voksne


Køen til "klap en haj" tv


En af hajerne


Klap klap


Kunstig belysning
Baby havskildpadder forlader deres reder om natten for at undslippe solen og rovdyrene. De løber derefter mod havet styret af det lys, det reflekterer under naturlige forhold. Kunstig belysning er blevet en af de største trusler mod havskildpaddernes livscyklus. Det desorienterer ungerne og forhindrer dem i at nå havet. Således dør de små skildpadder af dehydrering eller bliver fortæret af rovdyr.
Deltage! Adgang:
www.lojatamar.org.br
officielt_tamar_projekt
PROJETO TAMAR
FUNDAMENT
Google oversat: Fakta


Sejr på strandene i Brasilien
Gydningen er vokset eksponentielt i de sidste 10 år
267.205
119.529
49.398
11.588
1981-1990
1991-2000
2001-2010
2011-2021
Antal gyder
Årlige perioder
KILDE: SITAMAR: Informationssystem for havskildpadder
Deltage! Adgang:
www.lojatamar.org.br
officielt_tamar_projekt
PROJETO TAMAR
FUNDAMENT
Google oversat: Fakta



Dag 392

Sidste bustur

🇧🇷 **21. april 2025, Brasilien, Aracaju**

Jeg nærmer mig, næste stop er Maceio hvorfra skibet sejler på torsdag.

God tur hjemover [Charlotte]

Jane Nilsson En stor mærkedag

Tidspunkt
08.33

Klar dag
☀️ 29 °C

Højde
29 m



Afgang kl 1035 fra gate 11

Dag 392



Fremme i Maceio

🇧🇷 **21. april 2025, Brasilien, Maceió**

Efter mere end 6 timer (1 time forsinket) er jeg nu på hotellet i Maceio 🥰. Påske trafik - der var 3 busser som kørte samme rute, alle udsolgte.
Dagen i morgen står i planlægningens tegn: Sejlturen på torsdag til Rotterdam, dagene efter og hvad skal på plads inden jeg d. 25/5 kommer til hjem til Anemonevej 1.

Jane Nilsson 🌞

Tidspunkt	Klar nat	Højde
17.57	🌙 28 °C	8 m

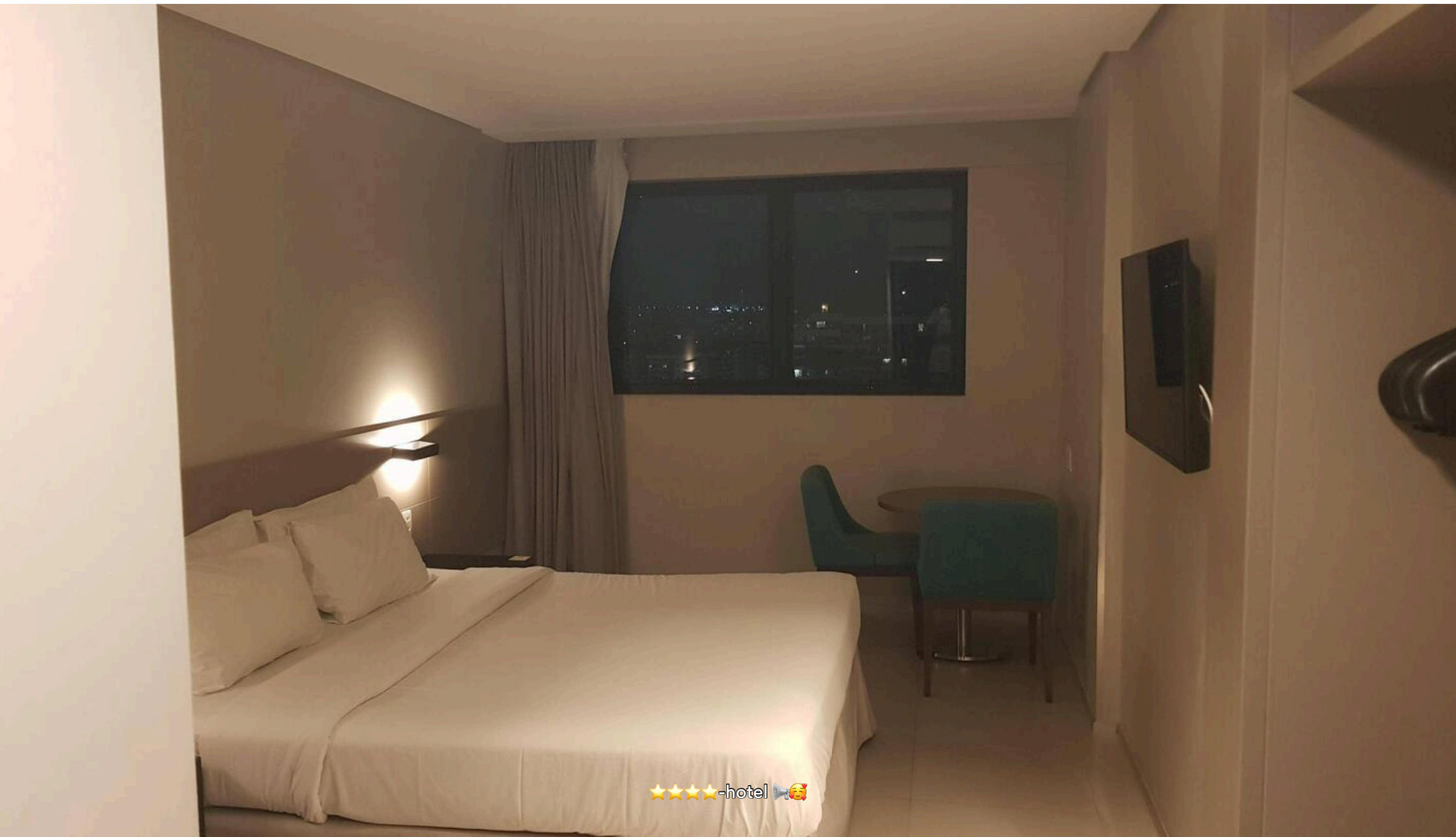

Dag 393



Planlægning udført

🇧🇷 **22. april 2025, Brasilien, Maceió**

Har brugt hele dagen efter morgenmad til at:
Brusebad, ringe til:
Tandlæge=tid bestilt, Fodterapeut=tid bestilt FDM=forsikring på A4 (min bil) og tegne medlemskab, Nordnet= udbetaling af kroner, Costa=sejlplan, flyttefirma=personlige ejendele leveres nu 1 uge før planlagt, har talt med min søster og svoger, har downloaded Podcast og bøger til sejlturen (måske unødvendigt), opdateret Danskerlisten og har undersøgt TV-pakker.
Og nu holder jeg fri.
PS vasketøj leveres i morgen tidlig ca kl 10.

Jane Nilsson hold nu op, du har da haft masser at se til, jeg glæder mig så meget til at se dig igen. PS Glasset stadig i fin form🤗🙄

Martha Imelda Cervera Dorantes Buen viaje y mucha suerte

Hold da op, nu kan jeg kende min gamle ven igen, Dejligt 😄 [kas]

Tidspunkt	Klar dag	Højde
15.27	☀️ 30 °C	8 m

Dag 394



YouSee, HousingDenmark & shopping

🇧🇷 **23. april 2025, Brasilien, Maceió**

Har i dag talt med YouSee, så TV er på plads når jeg er hjemme igen. Har også talt med HousingDenmark om hvad der skal ske ifm udlejnings-ophør. Og sidst men ikke mindst har jeg shoppet: div. småting og et par nye løbesko samt været til frisør.

Are you already on board? [Ademário]

I saw below that you embark tomorrow. [Ademário]

Was it your Birthday? [Ademário]

Knold No need to get back in shape.

Jane Nilsson Nydelig ung mand, nydelig ung mand. Skrå nu kan du bruge fotos til eventuelle fremtidige forbryderalbum.🤗🙄😇

Tidspunkt	Klar dag	Højde
13.16	☀️ 31 °C	8 m

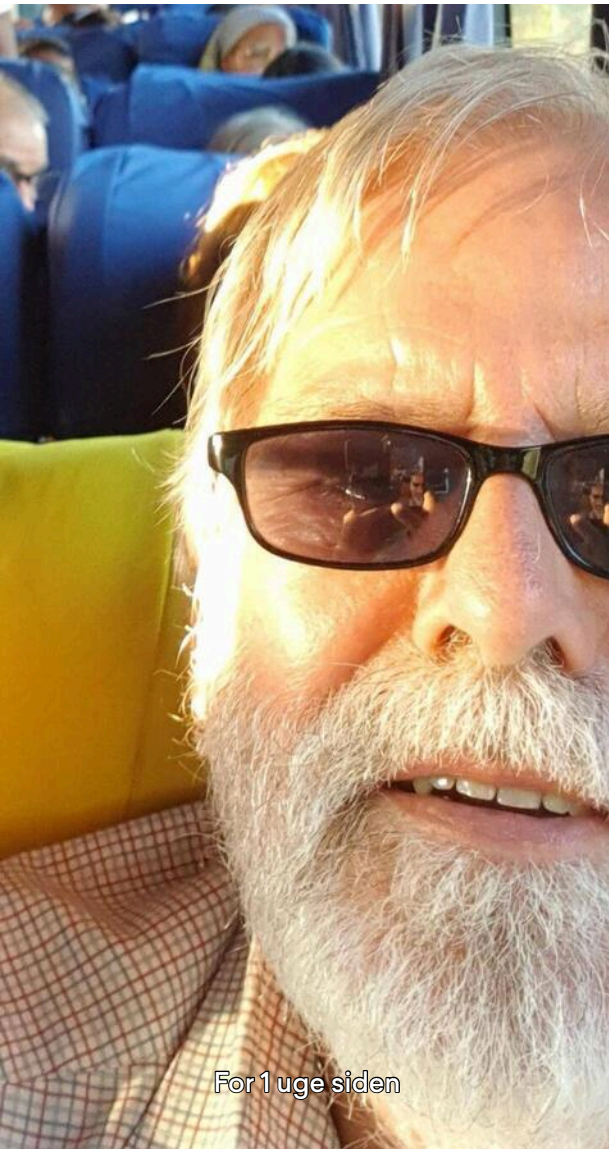

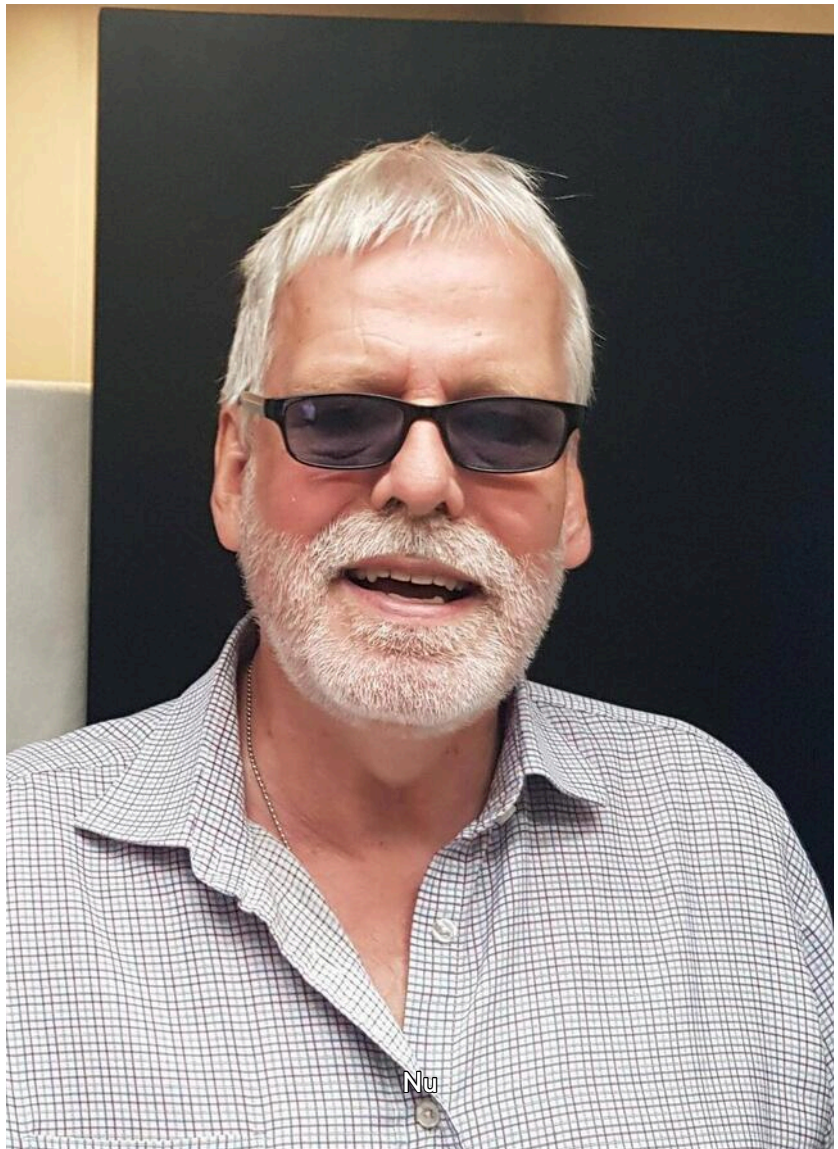

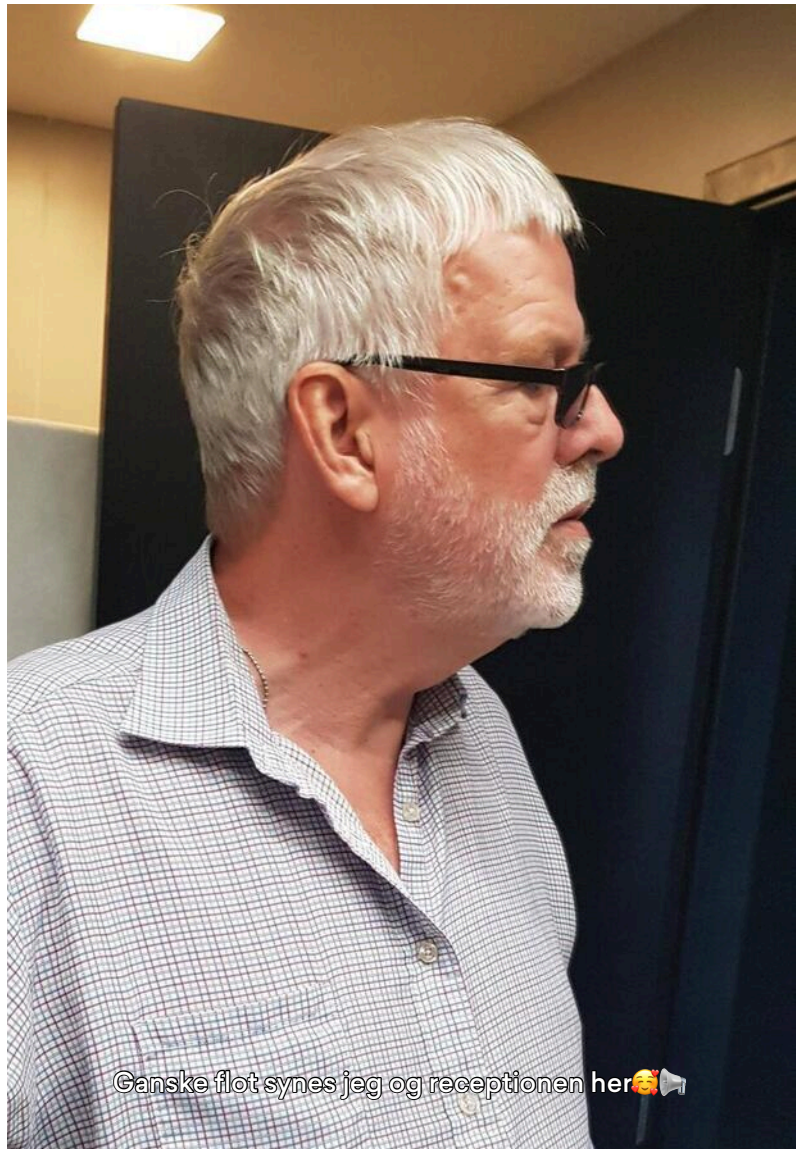

Dag 395



Krydstogt med Costa Diadema

🇧🇷 **24. april 2025, Brasilien, Maceió**

Så er det dagen, hvor jeg går ombord på Costa Diadema for at sejle mod Europa. Det er lidt overvældende at tænke på, at jeg har 19 nætter ombord😲. Min kahyt er 2054 type B1 - se mere her: https://www.mycruise.dk/skibe-og-rederier/costa-cruises/costa-diadema?gad_source=1

Martha Imelda Cervera Dorantes Son muchos dias pero a de ser un maravilloso viaje, Disfruta y aprovecha a llenarte de buena energía

Henrik Reime God tur 😎

Tidspunkt	Delvist skyet	Højde
08.33	🌥️ 28 °C	8 m



Sejl ruten

Pr.	Day	Date	Port		Arr.	Dep.
1	Thu	24/04/2025	MACEIO		-	2000
2	Fri	25/04/2025	Sailing between sky and sea		-	-
3	Sat	26/04/2025	Sailing between sky and sea		-	-
4	Sun	27/04/2025	Sailing between sky and sea		-	-
5	Mon	28/04/2025	Sailing between sky and sea		-	-
6	Tue	29/04/2025	Sailing between sky and sea		-	-
7	Wed	30/04/2025	PRAIA		0800	1800
8	Thu	01/05/2025	Sailing between sky and sea		-	-
9	Fri	02/05/2025	Sailing between sky and sea		-	-
10	Sat	03/05/2025	S. CRUZ DE TENERIFE		0800	1600
11	Sun	04/05/2025	FUNCHAL		0900	1700
12	Mon	05/05/2025	Sailing between sky and sea		-	-
13	Tue	06/05/2025	CADICE		0700	1630
14	Wed	07/05/2025	LISBONA		1000	2359
15	Thu	08/05/2025	LISBONA		0001	1300
16	Fri	09/05/2025	VIGO		0800	1600
17	Sat	10/05/2025	Sailing between sky and sea		-	-
18	Sun	11/05/2025	LE HAVRE		1000	2130
19	Mon	12/05/2025	SOUTHAMPTON		0600	1800
20	Tue	13/05/2025	ROTTERDAM		1400	-

Sejl planen

Dag 395



Ingen kommunikation

🇧🇷 **24. april 2025, Brasilien, Maceió**

Fra i dag og til jeg er i forbindelse med en dansk mobilmast, er jeg ikke i stand til at kommunikere (FindPenguins, mobil, SMS, Messenger, WhatsApp & e-mail) med mindre jeg har adgang til Wi-Fi. Ombord på Diadema har jeg fravalgt Wi-Fi (det er simpelthen for dyrt), så der vil være perioder uden opslag her. Jeg vil dog oprette opslag dagligt men kun gøre dem tilgængelig når jeg har Wi-Fi.

Martha Imelda Cervera Dorantes Interesante travesía

Tidspunkt	Delvist skyet	Højde
08.58	🌥️ 29 °C	8 m



Ingen kommunikation 😯🤨

Dag 395



Kaos kaos kaos

🇧🇷 **24. april 2025, Brasilien, Maceió**

Alle vil først og slæber tonsvis af tøj etc. med i store rullekufferter. Intet system - så jeg snød mig frem i køen 3 gange - undskyldning: at jeg ikke taler portugisisk hvilket jo et sandt.

Tidspunkt	Klar dag	Højde
14.40	☀️ 29 °C	4 m



Dag 395–414



Cabin 2054

🇧🇷 **24. apr.–13. maj 2025, Brasilien, Maceió**

19 nætter: har svært ved at fatte det, at det virkelig sker, at det er nu😮😲🤗🥰 PS har allerede booket skulder massage og der med/efter fri adgang til spa og sauna området.
Har også besøgt fitnesscentret, starter i morgen.

Tidspunkt	Klar dag	Højde
16.01	☀️ 28 °C	6 m

Dag 396



Super kabine

25. april 2025, Atlanterhavet

Sov virkeligt godt, dog måtte jeg pille dynen ud af betrækket. Kabinen er meget meget stille😲🤗🥰. Fik i går skulder massage 1 time. Det har hjulpet 🥰

Tidspunkt
07.14

Klar nat
🌙 28 °C

Højde
Havoverfladen



På vej mod nord kurs 29°

Dag 396



Pokkers - min fejl

25. april 2025, Atlanterhavet

Jeg synes jeg er sluppet billigt. Tidligere mistede jeg penge fra rygsækken ca dkr 700 og nu da jeg skulle finde mine gemte US$ 300 - fandt jeg kun 200😢 men det er min egen fejl, for de sidste 100 var i min toilettaske, de kan være snuppet for måneder siden - så jeg er indtil nu sluppet billigt synes jeg🤗.

Tidspunkt	Klar dag	Højde
08.51	☀️ 27 °C	Havoverfladen



Nu låst inde i boksen i kabinen

Dag 396



1. løbetur

25. april 2025, Atlanterhavet

Omgang er 210 m
Gik 2, løb langsomt 7 og gik 1 til - puha det er hårdt at komme igang.
Bagefter en tur på varmebænken i 25 min.

Martha Imelda Cervera Dorantes Vamos campeon tu si puedes

Anett Korterup kan godt forstå du syntes det er hårdt - det er jo spurt-tid

Knold 2100m på 21:25 husk skibet sejler

Tidspunkt
11.12

Klar dag
☀️ 27 °C

Højde
Havoverfladen

21:25
Tid

5,35
Distance (k...

289
Kalorier

4:00
Tempo (min/km)

142,4
Højdeforøg. (m)



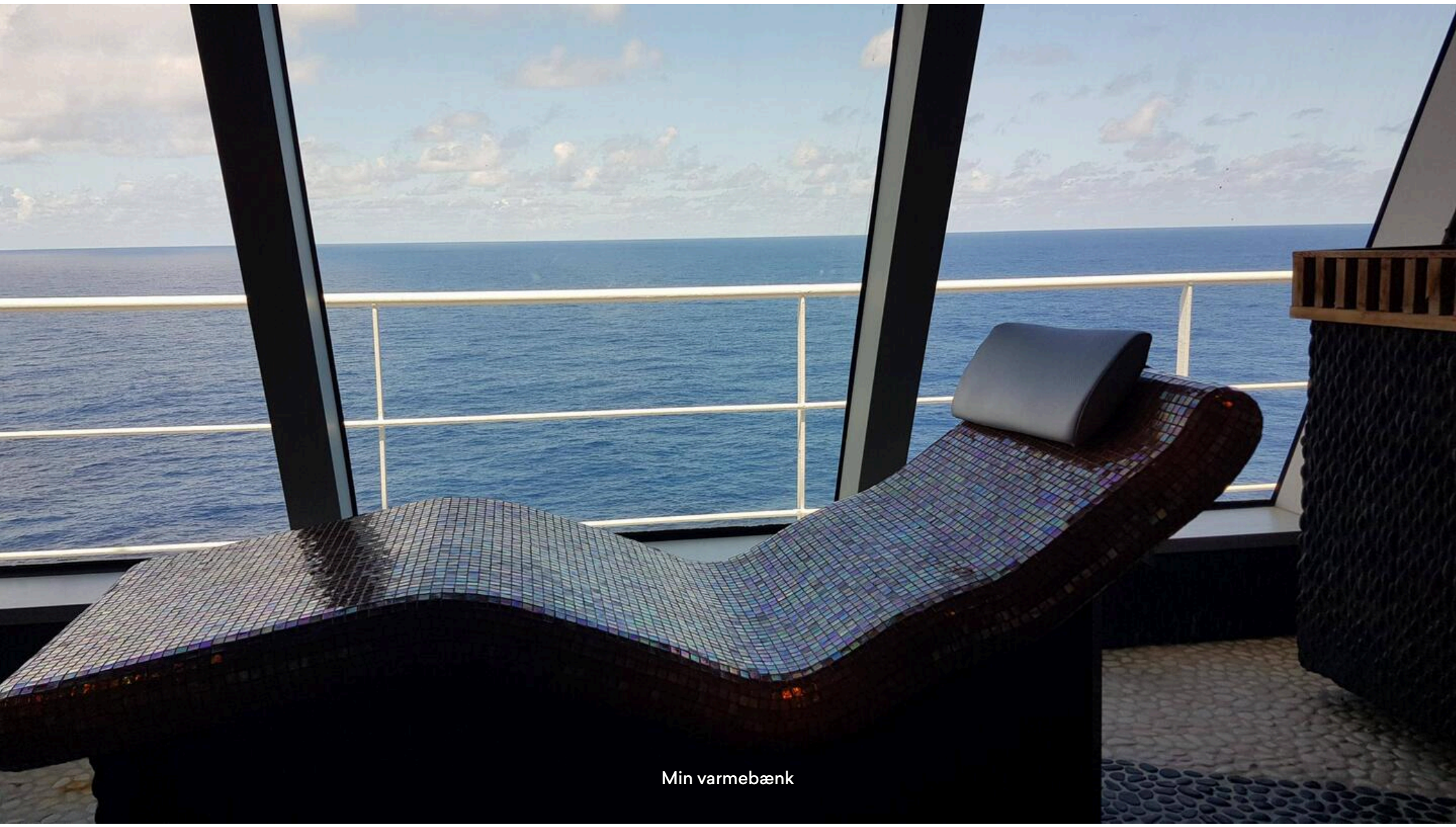

Min varmebænk

Dag 396



Recife

🇧🇷 **25. april 2025, Brasilien, Olinda**

Pga medicinsk nødstop - en gæst havde brug for et hospital - tog vi til Recife. Og dermed kunne mit brasilianske SIM kort give mig Wi-Fi.

Martha Imelda Cervera Dorantes Situaciones no planeadas y para que todos esten mejor . Te vino bien 👍

Ademario Did you go on land? Do not enter the water at the beaches, please! It is one of the few places in Brazil where sharks have attacked many people.

Knold No one went ashore

Anett Korterup Fortsat god krydstogt 🛳️håber den vil leve op til forventningerne.

Tidspunkt
13.19

Klar dag
☀️ 28 °C

Højde
Havoverfladen

Ship Locator



AT SEA

Fra Costa APP'en

Dag 397



Frokost

26. april 2025, Atlanterhavet

Har mødt disse mennesker, Paul er engelsk, de andre fra Brasilien.

Maibritt Lehn Kristiansen Jeg tror faktisk at du er på samme skib som et norsk par vi mødte på Sørlandet i Norge sidste år. Marianne og Torgeir.

Tidspunkt
12.35

Klar dag
☀️ 29 °C

Højde
Havoverfladen



Frokost

Dag 397



Trivial pursuit & quiz

26. april 2025, Atlanterhavet

Hver dag er der flere konkurrencer. Jeg deltager i TP for hold:
TP 6/12, quiz mandlige skuespillere 10/10 men vi tabte lodtrækning.
PS pis den ene fod er hævet, tager til doktor i morgen.

Tidspunkt	Delvist skyet	Højde
16.25	29 °C	Havoverfladen



Paul, Julie, Ty, Ash på holdet

Dag 398



Jubilæum

27. april 2025, Atlanterhavet

I dag har været på rejse i 13 måneder🏆 - 1 endnu🤗🥰

PS løbetur 9 omgange.

Tidspunkt	Overskyet	Højde
10.01	☁️ 27 °C	Havoverfladen

Dag 398



Ækvator

27. april 2025, Atlanterhavet

Så har jeg også passeret ækvator med skib. Der var kl. 12 Neptun' dåb for dem som havde lyst, jeg deltog dog ikke, så det heller ikke, havde aftale i frokost restaurant.
PS vejret perfekt indtil nu, skyer, ca 28° og 0.5-1 m bølger.

Tidspunkt	Delvist skyet	Højde
11.58	27 °C	Havoverfladen

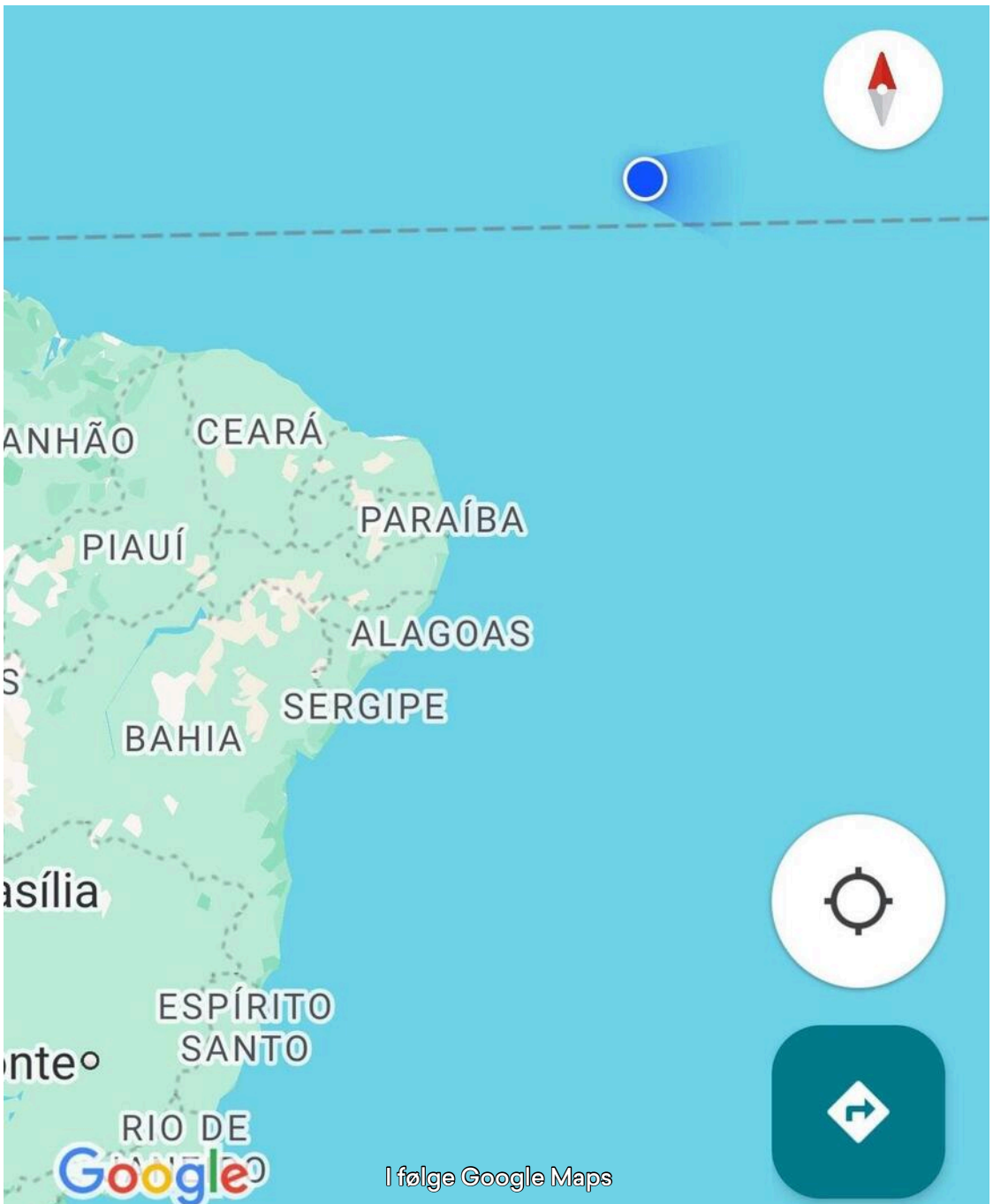

I følge Google Maps

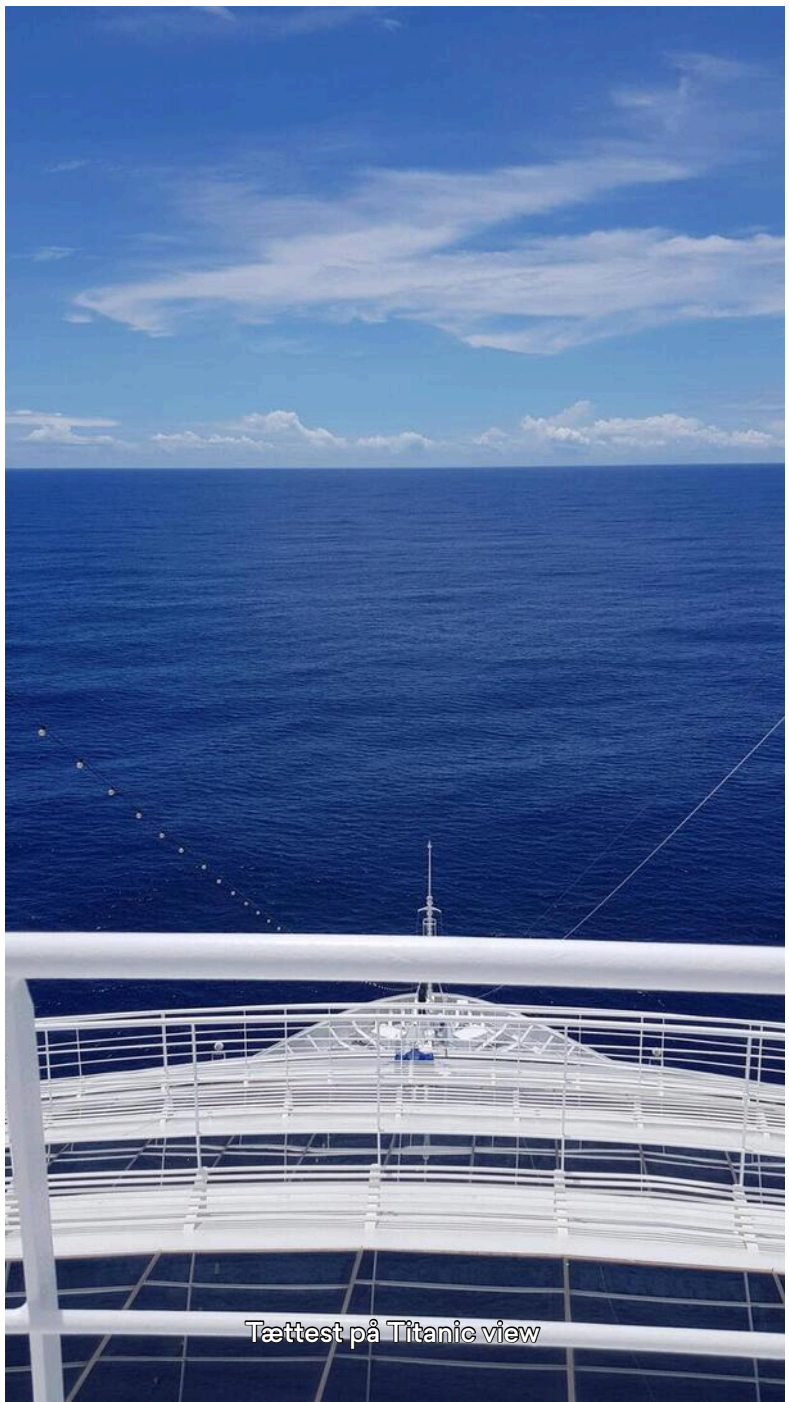

Tættest på Titanic view

Ship Locator

Nouakchott

Dakar

Conakry

Costa Diadema

Caicó

Ship locator

Spanien

Nordlige Atlanterhav

Algeriet

Mali

Nigeria

Brasilien

Bolivia

Sydlige Atlanterhav

Argentina

På vej mod Europa via Cap Verde etc.

CERTIFICATE OF
CROSSING THE EQUATOR
27.04.2025

Your Captain,
IGNAZIO GIARDINA

Costa
Diadema 2025

Man får et certifikat

Dag 398

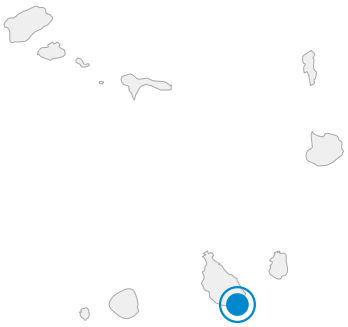

Ol' blue eyes

🇨🇻 **27. april 2025, Kap Verde, Praia**

Optagelse fra 1971. De største hits. Super big band 100% på takten🥰 en stor fornøjelse at høre.

Tidspunkt	Klar dag	Højde
15.17	☀️ 28 °C	15 m

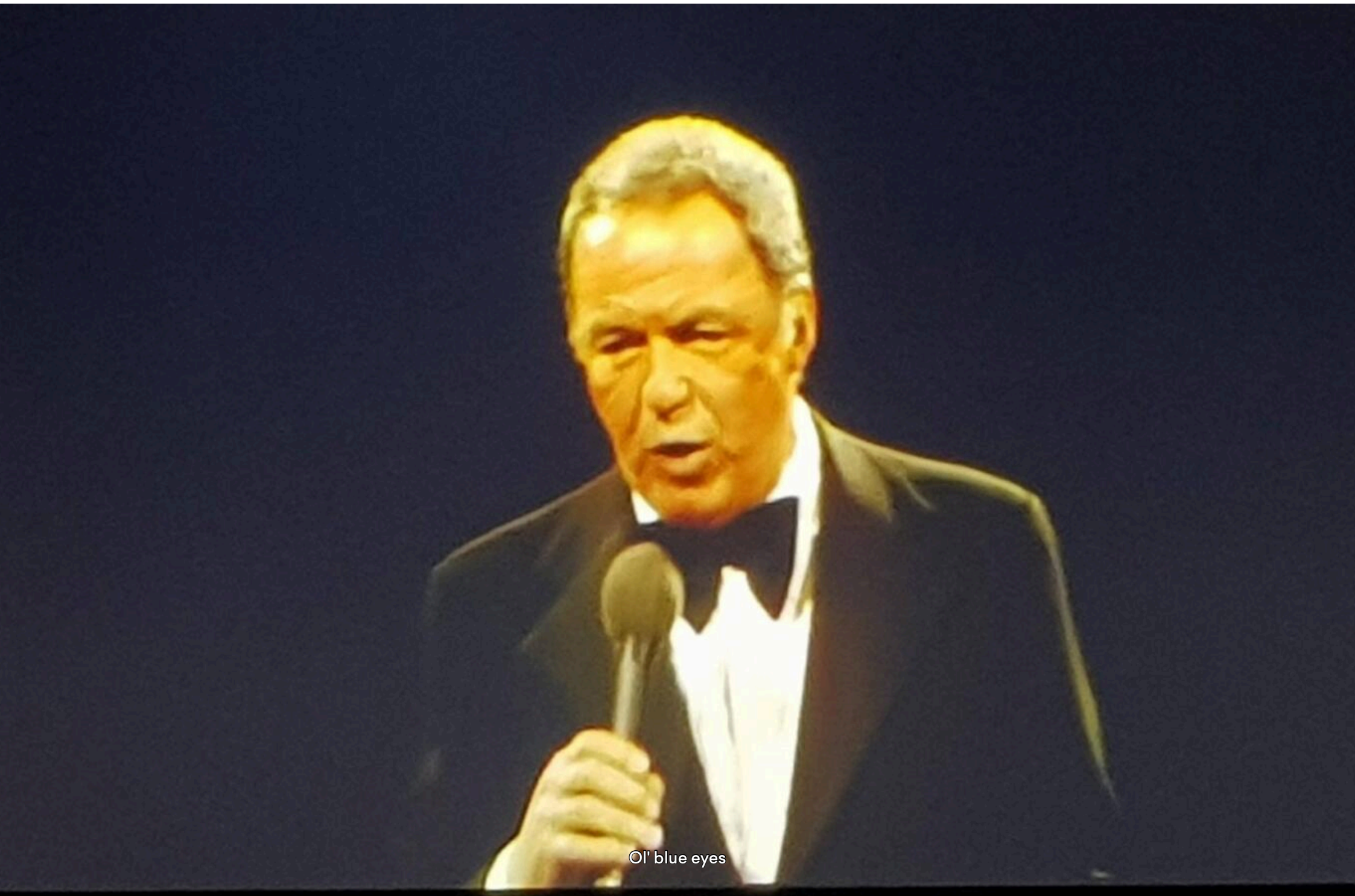

Dag 398



Ty' fødselsdag

27. april 2025, Atlanterhavet

Julie havde fortalt Maitre 'D at Ty fyldte år i dag, så vi sang fødselsdags sang.

Tidspunkt	Delvist skyet	Højde
20.15	28 °C	Havoverfladen

Tjenerne sang for



60 år



Super duper kage

Dag 399



Forkæles dagligt

28. april 2025, Atlanterhavet

Frokost og aftensmad vælger jeg ikke buffet men a la carte: 4 retter. En stor nydelse at kunne vælge imellem så mange spændende vidunderlige retter. Menuen skifter dagligt. Dertil enten øl eller udemærket hvid eller røde vine🥰

Tidspunkt	Delvist skyet	Højde
12.09	🌥️ 26 °C	Havoverfladen

STARTERS

Semi-smoked salmon tartare
with cheese cream and salmon roe ❄*

Cured ham served with ciabatta
bruschetta, cherry tomatoes
and mozzarella ❄*

Eggplant carpaccio with grana cheese
shavings and pesto reduction ❄

MAIN COURSES

FIRST COURSES

Andalusian-style chickpea soup

Penne pasta with swordfish ragout ❄

Baked lasagne Emiliana style ❄

Fusilli pasta “Norma di Bellini” style ❄

MAIN COURSES

White trout fillet with almond crust
and clarified butter ❄

Mixed meatloaf stuffed with egg
and spinach, mashed potatoes
and carrot tagliatelle ❄

Cheese flan with tomato coulis ❄

DESSERTS

Chocolate biscuit
with Gianduia mousse

Polenta Flammerie: a traditional cake
made with cream pudding
and polenta flour
(no sugar added)

THE GREAT CLASSICS

Order these dishes as alternatives to the first or second courses.

Vegetable minestrone

Penne pasta with tomato sauce

Tagliatelle pasta with Bolognese-style ragout ❄

English-style roast beef with rocket, cherry tomatoes and Grana shavings ❄

Scrambled eggs with toasted black bread ❄*

Mediterranean-style mackerel fillet au gratin, mashed potatoes and vegetables ❄









Dag 400



Trummerum på havet

29. april 2025, Atlanterhavet

Morgenbord kl. 8, derefter løbetur, så en tur på den varme bænk (ca 43°), bad, quiz sammen med Paul og flere, frokost, læse lidt, video koncert, quiz med Paul, Julie og Ty, en tur i fitness, en tur på den varme bænk, bad, læse lidt, aftensmad med Paul, Julie og Ty, derefter i en bar og til sidst i seng.

PS bølger < 0,5 m

Martha Imelda Cervera Dorantes Me encanta tu paseo , pasala

Martha Imelda Cervera Dorantes Disfrutalo mucho y se muy feliz

Annie Hauerslev 3 uger med selvforkælelse 🤗 What a life 🙏

Tidspunkt	Overskyet	Højde
09.40	☁️ 27 °C	Havoverfladen

YOUR ACTIVITIES ON BOARD.

MORNING

- **08:30-09:00 | Free class - Stretch & Release**
  Move freely and without pain,make the most of your cruise! All participants will receive a free posture analysis.
  Area Gym, Deck 14
- **09:00 | Morning walk**
  Train with us. Walking has never been so relaxing - Activity for adults
  Sport Area, Deck 14
- **09:00-09:45 | Yoga Class**
  Relax and find your spiritual balance (payment required).
  Area Gym, Deck 14
- **09:30 | Fitness Time**
  GAP class with Jonathan
  Lido Diana Pool, Deck 10
- **09:30 | Workshop - The benefits of massage**
  Discover why massages are a true source of wellbeing and how they benefit health.
  Area Beauty Spa Solernio, Deck 12
- **09:45 | Language class**
  Learning a new language has never been easier! Attend Portuguese language classes
  Orlov Grand Bar, Deck 4
- **10:00-12:00 | Creative workshop - La Notte Bianca**
  Prepare yourself for the White night, ignite your imagination and create a personalized accessory that will make your evening truly unique.
  Piano Bar, Deck 5
- **10:00 | Quiz Time! Video**
  Do you enjoy guessing from images in a video? Then join our video-quiz: one question leads to another and you could become our new champion!
  Orlov Grand Bar, Deck 4
- **10:00 | Dance lesson**
  Participate in sertanejo dance lesson with DANCING TEAM and let the rhythm take over!
  Lido Diana Pool, Deck 10
- **10:00-11:00 | Cards and board games**
  Choose your favorite game.
  Card Room, Deck 12
- **10:00-11:00 | A Passion for Bridge**
  If you love playing Bridge, this is the perfect occasion for you. Meet your opponents and play your best game!
  Card Room, Deck 12
- **10:00 | Free seminar - Trial massage**
  You've never treated yourself to a massage? Maybe you're not sure it's right for you? Enter the magical world of massages, choosing the treatment that is most suited to your needs.
  Area Beauty Spa Solernio, Deck 12
- **10:00 | Workshop - Skin care**
  Discover how to restore luminosity and youthfulness to your face, with the advice of our therapists. For you, free consultations.
  Area Beauty Spa Solernio, Deck 12
- **10:15 | Table Football sessions**
  Friendly games in the company of Entertainment staff
  Solarium, Deck 12
- **10:30 | Quiz Time! Music**
  Are you a music expert? Test yourself with our quizzes: one question leads to another and you could become our new champion. Join in!
  Orlov Grand Bar, Deck 4
- **10:30 | Sea Olympics**
  Follow your desire to compete in Olympic sports! Take part in the 4° round of our championship and compete with the support of the animation team.
  Lido Diana Pool, Deck 10
- **10:30 | Workshop - Massage and aromatherapy**
  The benefits of aromatherapy: this holistic therapy is the most reliable path to a balanced body and mind. This is our most popular workshop. Don't miss it!
  Area Beauty Spa Solernio, Deck 12
- **11:00 | Dance lesson**
  Participate in BOLERO dance lesson with DANCING TEAM and let the rhythm take over!
  Orlov Grand Bar, Deck 4
- **11:00 | Volleyball Tournament**
  Sign up and challenge your rivals. - Activity for adults
  Sport Area, Deck 14
- **11:00-11:45 | Free seminar - Detox for health and weight loss**
  The ultimate way to body cleansing and losing weight at the same time.
  Area Gym, Deck 14
- **11:00 | Beauty Tips**
  Participate in the free demostration offered by Pro Collagen Eye and find out what's new in eye beauty.
  Area Beauty Spa Solernio, Deck 12
- **11:30-12:00 | Pasta Festival**
  An event to enjoy, to share the best of the Italian culinary tradition.
  Lido Diana Pool, Deck 10
- **11:30 | Holy Mass**
  Conference Room , Deck 4
- **11:30 | Game - Minesweeper**
  Cross the minefield without setting off the mines
  Orlov Grand Bar, Deck 4
- **12:00 | Fun Noon Party**
  Music, amusement and animation! Let's the appetite grow while dancing!
  Orlov Grand Bar, Deck 4
- **12:30-13:30 | The Chef's secrets**
  Lido Diana Pool, Deck 10

AFTERNOON

- **14:00 | Video Concert**
  Michael Bublé - Come fly with me Duration: 73 minutes
  Teodora Lounge, Deck 5
- **15:00-15:45 | Free seminar - The power of algae**
  Learn how to soothe inflamed muscles, lower back pain, rheumatism and arthritis with the powerful synergy of algae!
  Area Beauty Spa Solernio, Deck 12
- **15:15 | Joy of Moving Family**
  With your children, discover the joy of movement and the importance of exercise, enjoying yourselves in the company of other families.
  Lido Diana Pool, Deck 10
- **15:30 | Quiz Time! Video**
  Do you enjoy guessing from images in a video? Then join our video-quiz: one question leads to another and you could become our new champion!
  Orlov Grand Bar, Deck 4
- **15:45 | Dance lesson**
  Participate in FLASHMOB - WHITE PARTY dance lesson with DANCING TEAM and let the rhythm take over!
  Lido Diana Pool, Deck 10
- **16:00 | MY TOURS: the thrill of discovery**
  The expert presents the best excursions at each port of call to help you have unforgettable experiences in utter safety and peace of mind.
  Teodora Lounge, Deck 5

MYTOURS
exploration - experiences

- **16:00 | Ping-Pong match**
  Play and have fun - Activity for adults
  Solarium, Deck 12
- **16:00 | Basketball match**
  Score and beat your opponents - Activity for adults
  Sport Area, Deck 14
- **16:00-16:45 | Free seminar - Improve your posture**
  Learn how to re-balance and re-align your body without changing your lifest
  Area Gym, Deck 14
- **16:00-18:00 | Bingo ticket sale**
  Buy 2 triple cards & receive 2 triple cards free.
  Casino, Deck 5



- **16:15 | Games & challenges**
  Take part and have fun with the Animation team.
  Lido Diana Pool, Deck 10
- **16:30-18:00 | The double Black Friday on Diadema: turn your shopping into a unique experience.**
  Enjoy an extra 20% off already discounted items. Spend at least 70€ during the event to enter the final draw and win exclusive prizes from the Costa Galleria Shop. Make your shopping truly special!
  Galleria Shops, Deck 4



- **16:30 | The double Black Friday on Diadema** Join the lottery and win exclusive Costa prizes! Don't miss this unique opportunity: start the event with a bang and enjoy all the fun and surprises of the double Black Friday on Diadema in grand style.
  Orlov Grand Bar, Deck 4
- **16:45 | Team games** Come and have fun with us!Team games and challenges await you with the animation team. Sign up!
  Lido Diana Pool, Deck 10
- **17:15 | Group dancing**
  Let loose with the animation team and have fun with music
  Lido Diana Pool, Deck 10
- **17:30 | Fitness class -Zumba**
  The traditional aerobic movements to the rhythm of
  sic -Activity for adults
  Lido Diana Pool, Deck 10
- **18:00-00:00 | Chillout Music - DJ set**
  with Resident Dj
  Sunset Bar, Deck 5
- **18:00-01:00 | Pop Rock live music**
  with Red Angels Band & Igor Macola
  Heineken Star Club & Bistro, Deck 5
- **18:00-01:00 | Evergreen Hits - Live music**
  with Gury desde Argentina & Trio Energia do Brasil
  Orlov Grand Bar, Deck 4
- **18:00-18:45 | Pilates class**
  Increase strength, flexibility and coordination. (payment required)
  Area Gym, Deck 14
- **18:15-01:00 | Sax & Dj set**
  with Dj Fredy, Dj Biin & Dani
  Eliodoro Atrium, Deck 3
- **18:15-20:15 | International Hits Piano bar**
  with Giorgio Rossi
  Piano Bar, Deck 5

EVENING

- **20:00-22:00 | Children & Family Event: Dress Fitting - Princess & Captain for a day**
  To arrive perfect on the day of the parade!
  Squok Club, Deck 11
- **20:15 | "The Voice of the Sea"**
  Participate as an audience member, vote for your favorite singer and discover who will be "The Voice of the cruise." To vote you can pick up a remote control at the theater entrance.
  Theatre, Deck 3, Deck 4, Deck 5



- **22:00-00:00 | International Hits Piano bar**
  with Giorgio Rossi
  Piano Bar, Deck 5
- **22:15-23:00 | Live music**
  Special "Into the White" with Resident Dj
  Lido Diana Pool, Deck 10
- **22:45 | TeenZone get together**
  Teenagers who want to have fun and find new friends cannot miss the appointment.
  Disco, Deck 11, Deck 12
- **23:00-01:00 | International & Italian Pop live music**
  with Zefiro Band
  Teodora Lounge, Deck 5
- **23:00-23:15 | Ice sculptures**
  Marvel at the sculptor who turns ice into a work of art under your very eyes
  Lido Diana Pool, Deck 10



- **23:15 | Party-La Notte Bianca**
  Dress in white and dance all night at the most glamorous evening of the cruise.
  Lido Diana Pool, Deck 10
- **00:30 | White Disco**
  Start the night at the club
  Lido Diana Pool, Deck 10

THE RIGHT OUTFIT
Suggested dress code for the evening: white

- SEA DESTINATIONS
- WELLNESS & SPORT
- ENTERTAINMENT
- KIDS & PARENTS
- SHOPPING
- FOOD & BEVERAGE EVENTS

Dagens mulige aktiviteter

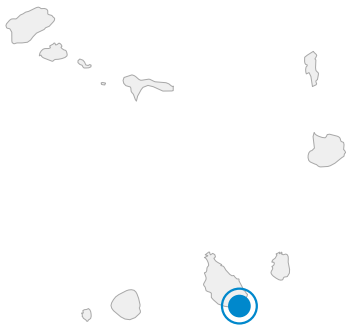

Cap Verde

🇨🇻 **30. april 2025, Kap Verde, Praia**

Ankommet - i dag skal jeg finde Wi-Fi: i banken, checke mail og opdatere FindPenguins.
Gik ind til byen ca 2 km, fandt et konditori (kokus kage og en cola) og fik det meste ordnet der.
Fandt et spisested med Wi-Fi, fik omelet mrd skinke og ost plus 2 stk. 0.2 l øl og fik genbestilt ETA til UK (kr. 150 ekstra). Costa kan ikke forstå at det er bundet til mit pas nummer og forlanger e-mail bekræftelsen fra UK.GOV som jeg selvfølgelig har slettet (ikke nødvendig da ETA er bundet til mit pas nummer). Både USA og Canada kan finde ud af det men ikke Costa😡
Gik også lidt rundt.
PS fik købt ibuprofen, apoteket tog kun 😲 kontanter, jeg havde ingen men en flink lokal fyr🥰🤗 betalte de ca 4€ - jeg stak ham en Schnikers jeg havde i min lille rygsæk.

Ademario I had to change from Portuguese to English in my profile since the translations from your writing were awful in Portuguese. Now I think I can better understand what you write.

Martha Imelda Cervera Dorantes Bonitas imágenes

Ademario How long are you going to stay in Cabo Verde?

Knold Only Lissabon is 2 nights otherwise 1

Tidspunkt	Klar dag	Højde
14.10	☀️ 28 °C	39 m

Vågnede til dette fra min balkon



På vej ind i byen Praia



Cap Verde - byen Praia

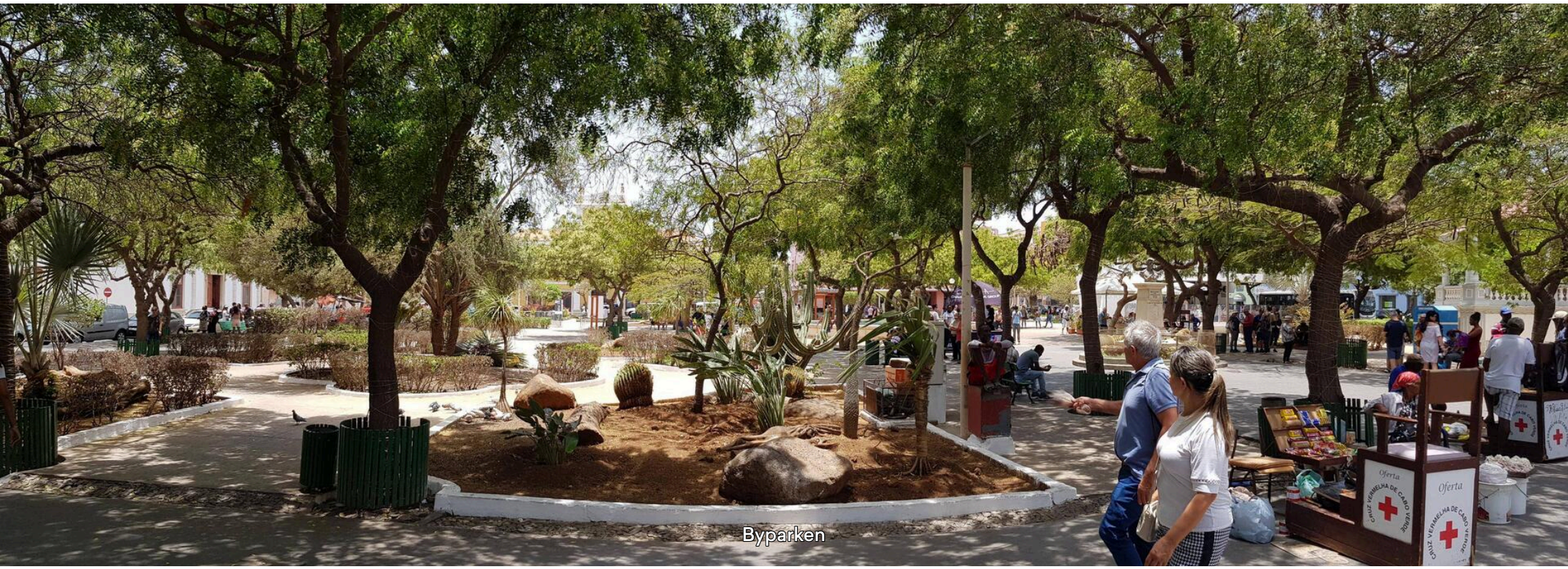

Byparken


Grønt marked


Masser af grønt og frugter

Dag 401

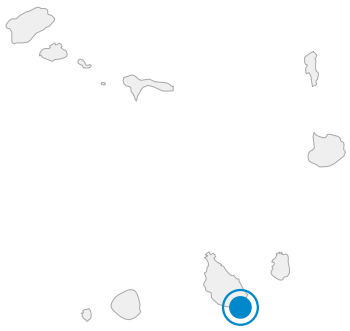

Min kahyt

🇨🇻 **30. april 2025, Kap Verde, Praia**

Det er den øverste der er min.

 **Ademario** Sure, I was really in doubt...

Tidspunkt
14.31

Blæst
27 °C

Højde
Havoverfladen



Den øverste markeret med rødt er min kahyt

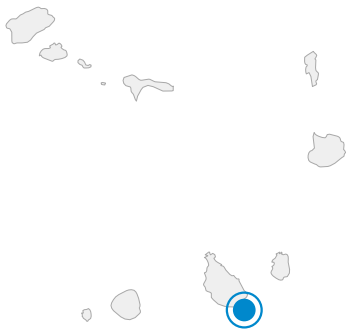

Møde med souschef

🇨🇻 **30. april 2025, Kap Verde, Achada Grande Trás**

Brokkede mig i reception over det med ETA og det viste sig at Costa havde! checket det men ikke😡 informeret mig. Så jeg har haft møde med embarkation souschef og bedt om 20€ i kompensation. Hun var positiv men ikke beslutningstager. Så jeg må vente på besked.

Tidspunkt	Blæst	Højde
18.20	23 °C	Havoverfladen

Dag 402



Vejrudsigten

1. maj 2025, Atlanterhavet

Man kan kigge ud på havet og himlen. Ellers kan vejrudsigten ses 2 steder: på TV og i Costa APP'en. Bølger ca 1,5 m. PS gå/løb/gå 2/10/1🤗

Martha Imelda Cervera Dorantes Que inmenso y profundo es el mar🌊

Knold Meget stort og sikkert også meget dybt

Tidspunkt	Blæst	Højde
09.50	20 °C	Havoverfladen



Fra min balkon 16 knob


SHIP INFORMATION
14:50(GMT) - 14:50(LT)
Latitude 19°10'16" N
Longitude 20°57'42" W
Speed 16.1 Knots
Current position Cruising
Destination port Santa Cruz de Teneri
Arrival time 08:00 (LT) 03 May 2025
Compass 27.3°
Temperature 22.1°C
Humidity 72.6%
Pressure 1010.0 hPa
Wind speed 33.2 Km/h
LastUpdate: 1/5/2025 14:47:56(GMT)
Fra TV


AT SEA
Navigation info
Compass: 25.3°
Speed: 16.0 knots
Wind direction: 33.6°
Temperature: 21.9°C
Humidity: 72.8 %
Wind speed: 44.8 km/h
Last update: 5/1/2025
2:57:00 PM
Costa APP

Dag 402



ETA

1. maj 2025, Atlanterhavet

Fik min ekstra udgift til ETA - €20 - refunderet🤗

Tidspunkt	Blæst	Højde
17.33	🌬️ 20 °C	Havoverfladen

Dag 403



Trummerum og magi

🇪🇸 **2. maj 2025, Spanien, San Cristóbal de La Laguna**

Løb dog kun 5 omgange idet jeg ikke kunne holde varmen, kun T-shirt ingen jakke. Paul fik 10/10 i quiz om skuespillere men han har en fordel da han som stuntman har mødt mange af dem.
Sidst på aftenen var der magi show=skifte tøj hurtigt. Virkeligt imponerende.

Martha Imelda Cervera Dorantes Las actividades rstan muy amenas , que divertido la esn pasando

Tidspunkt	Klar nat	Højde
22.12	🌙16 °C	478 m



Så kan showet begynde

Dag 404



Slentretur - Santa Cruz de Tenerife

🇪🇸 **3. maj 2025, Spanien, Santa Cruz de Tenerife**

Kun billed kommentarer.
PS løbetur 2/11/1🤗

Tidspunkt	Klar dag	Højde
12.05	☀️ 22 °C	4 m

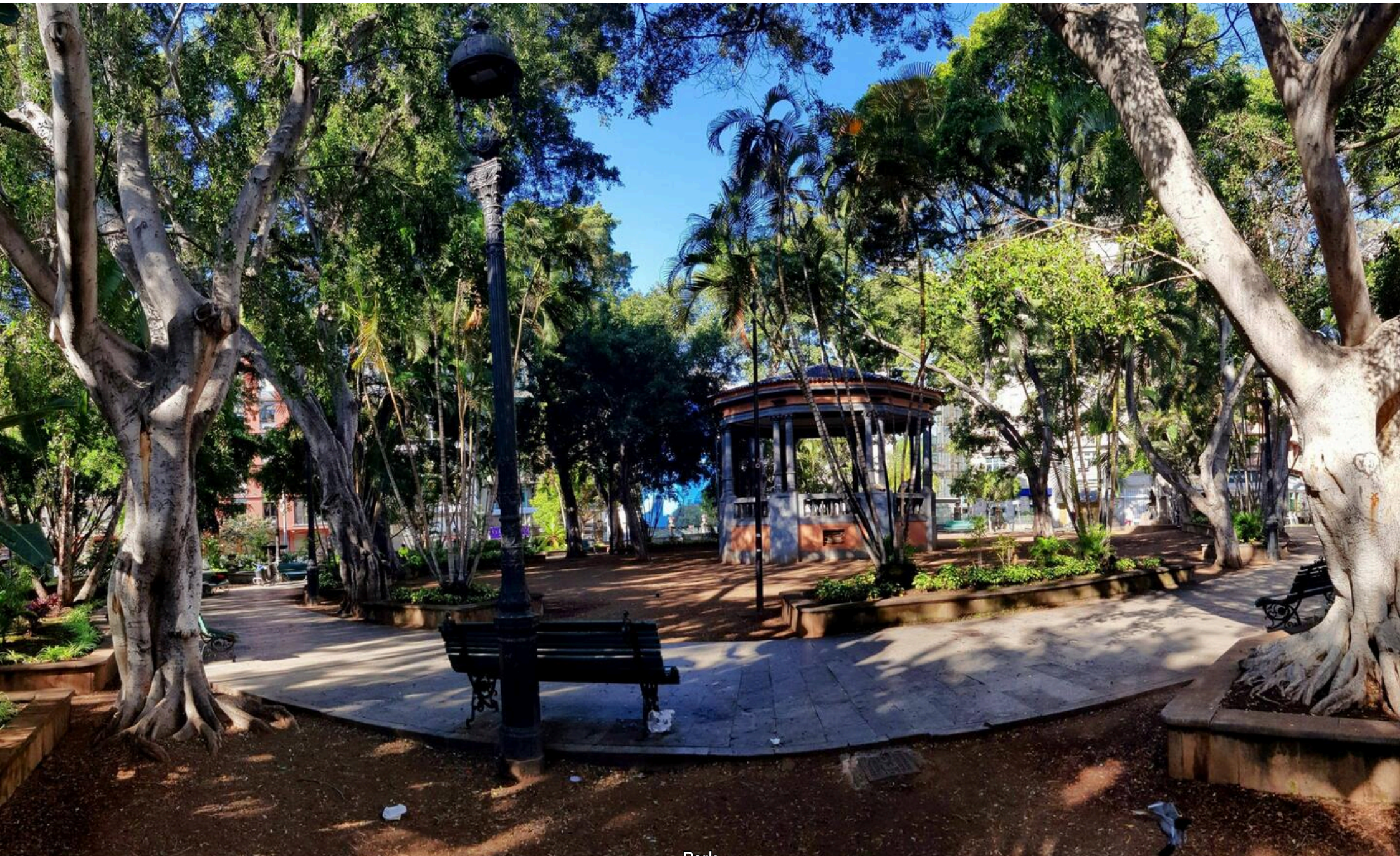

Park

Tidligt lørdag



Nuestra Iglesia



Moderne arkitektur



Inspireret af J. Utzon?



Kæmpe arbejde med alle de små flisestykker - zoom ind!!



Forsiden



Costa Diadema



Farvel til Tenerife

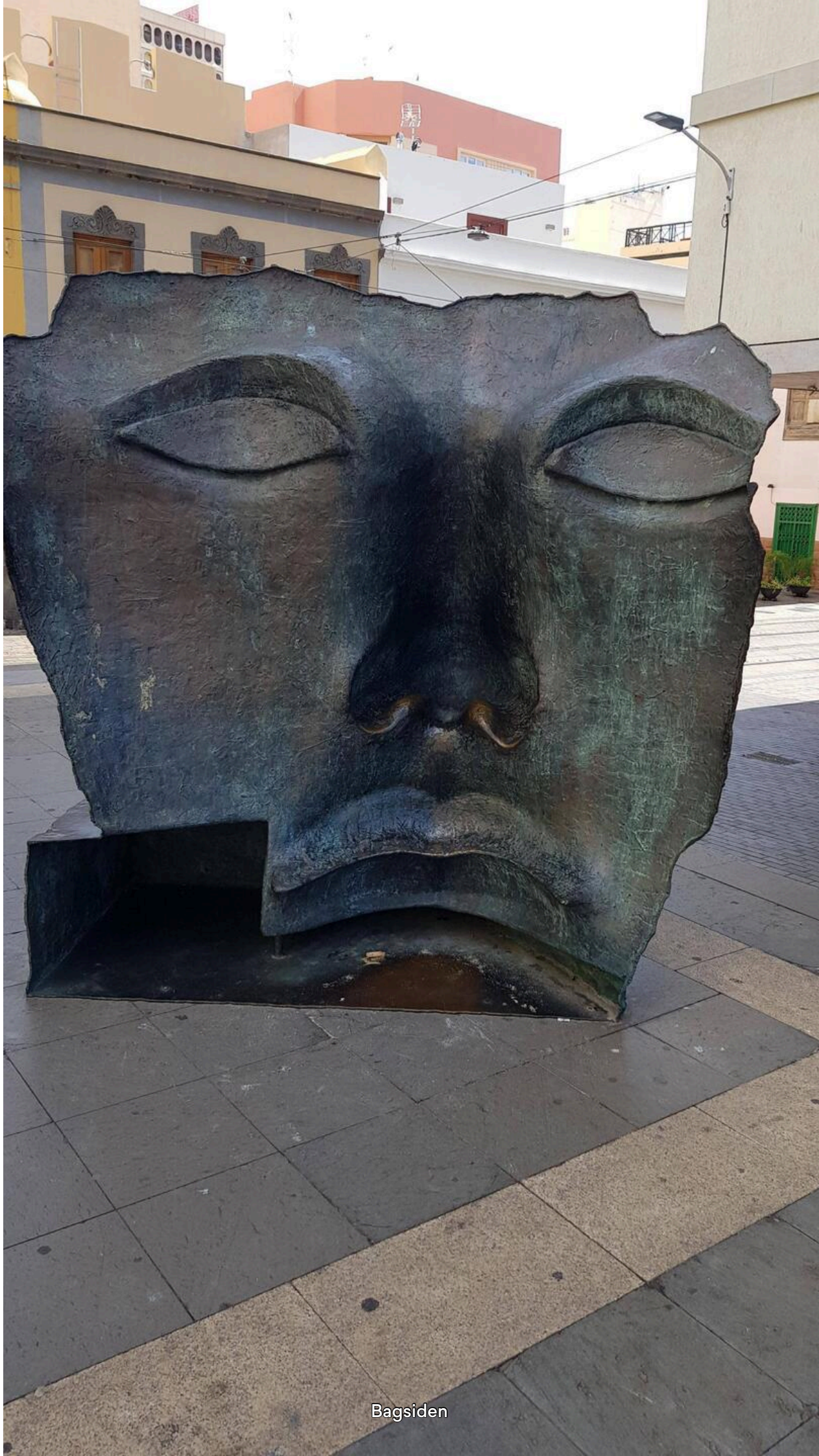

Bagsiden

Dag 405



Slentretur i Funchal - Madeira

🇵🇹 **4. maj 2025, Portugal, Funchal**

Kun billed kommentarer

Martha Imelda Cervera Dorantes Muy bonitas fotos



Ademario I loved the doors!

Kim B Bringer mine minder frem

Tidspunkt	Overskyet	Højde
11.57	☁️ 17 °C	17 m

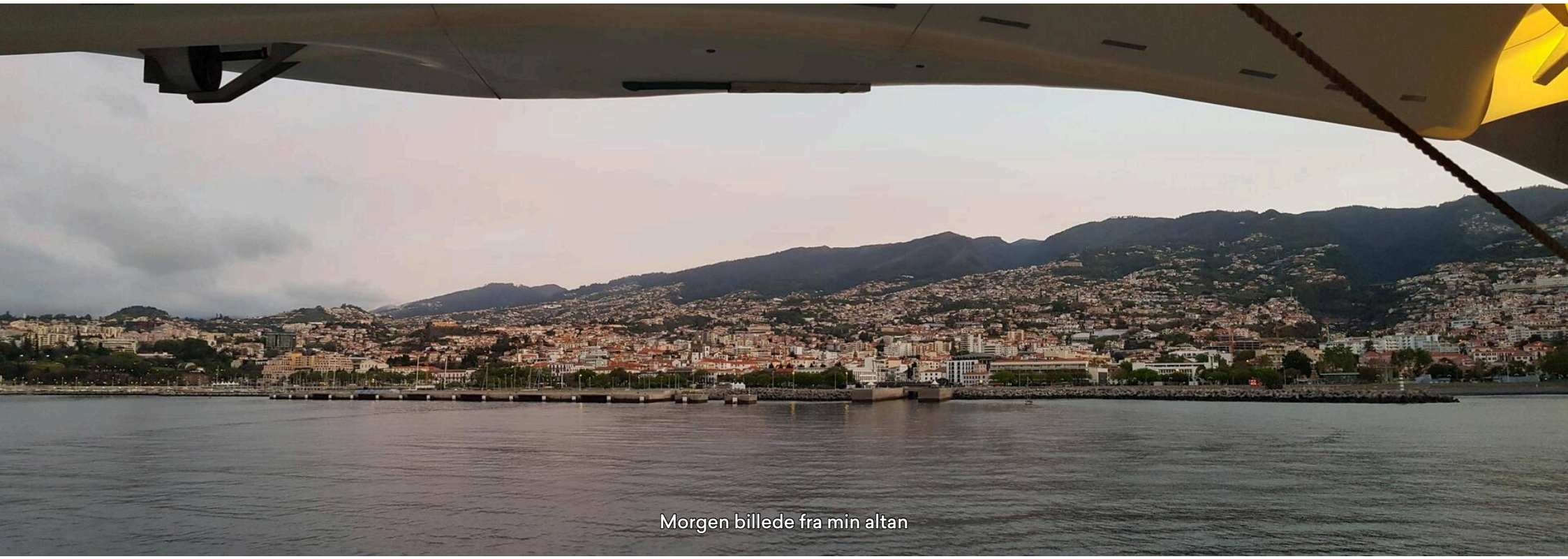

Morgen billede fra min altan



På gåben på vej mod byen



Alt for lang kø - så jeg sparede €20🤗



Typisk gade



Det norske kongepar var her i 2023



Fik tapas med torsk

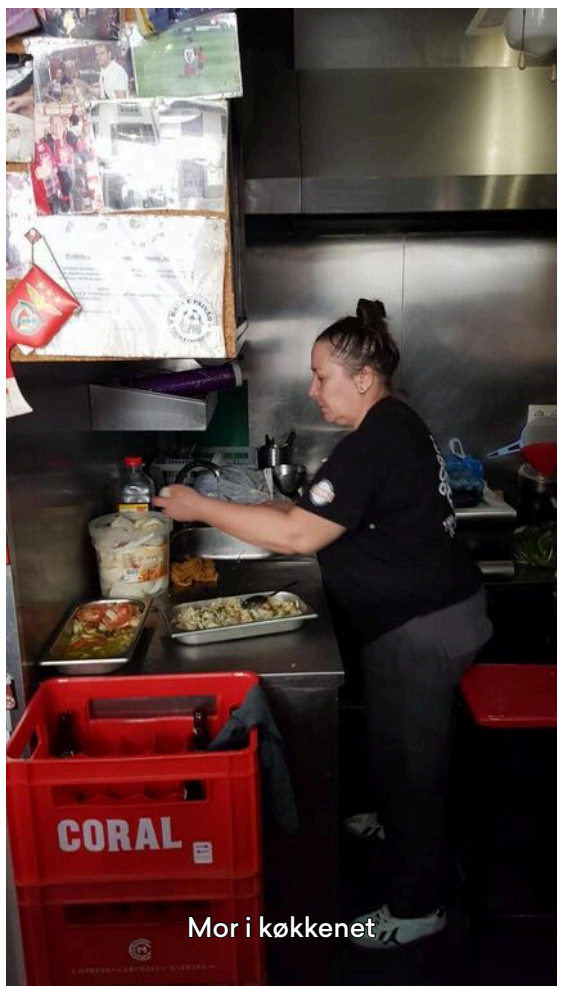

Mor i køkkenet



Øl plus fisk med rå løg plus brød = 1 + 4 + 1 euro



De holder af at male deres døre



Den lille prins tv?



Blomster



Hmm ideer?



Danser



Døden venter os alle



Abstrakt: Spy vs Spy



Manden med månen



What a Trip!



Fandt denne lille perle på en væg 20x20 cm

Dag 405



Blomster festival

🇵🇹 **4. maj 2025, Portugal, Funchal**

Blomster festival i dag med parade kl 16 langs havnen. Flere har allerede kl 14 sikret sig en god plads på de bænke der er stillet op. Skibet afsejler kl 16 - så vi ser ikke paraden.

Tidspunkt
13.40

Overskyet
☁️ 16 °C

Højde
Havoverfladen



Fra bymidten



Blomster med udstødningsrør



Og gear samt rat



Der vil sikkert være mange som denne i paraden



Gade tæt på havnen

Dag 406



Vaskedag

🇵🇹 **5. maj 2025, Portugal, Funchal**

Har booket og betalt for vaskedag i dag, så alt tøj, undtagen det jeg har på, er til vask🧺🤗

Tidspunkt
12.13

Overskyet
☁️ 18 °C

Højde
112 m



Udsigt fra min frokost plads i dag

Dag 406



Sushi lektion

5. maj 2025, Atlanterhavet

Demo af hvordan man ruller sushi.

Tidspunkt
11.49

Delvist skyet
17 °C

Højde
Havoverfladen



Først ris og dressing



Fisk og mango - og der rulles



Servires med salat, tang, ingefær, citron og wasabi



Færdig

Dag 406



Udsigt fra min balkon

5. maj 2025, Atlanterhavet

Så du ☀️ gå ned? 🤗🥰

Annie Hauerslev Smukt 🌞

Tidspunkt
21.20

Blæst
🌬️ 17 °C

Højde
Havoverfladen

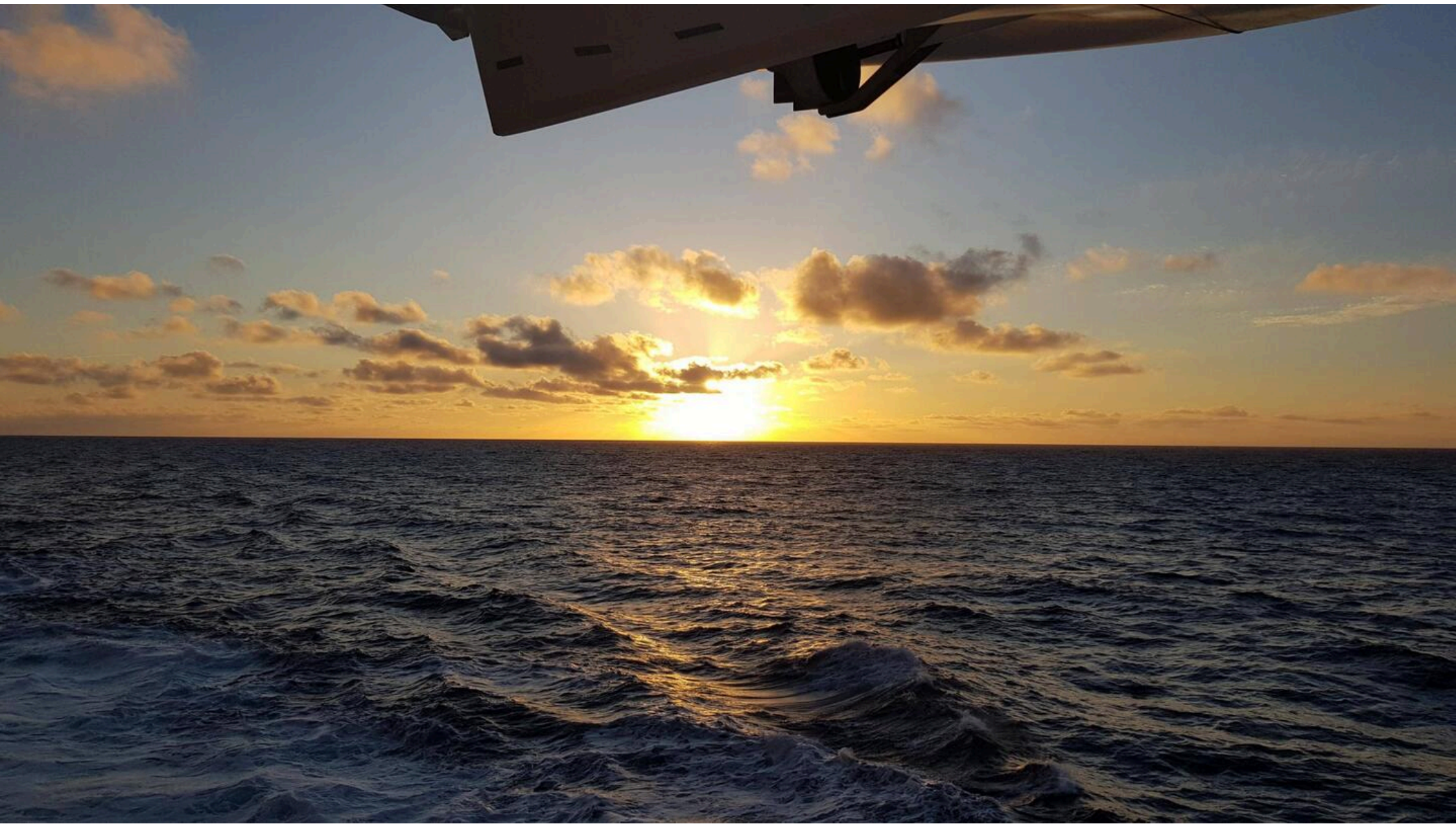



Dag 407



Aarrgghh

🇪🇸 **6. maj 2025, Spanien, Cádiz**

Enten
efterlod jeg dem på apoteket eller
tabte dem da jeg tog tlf op af lommen eller
en lommetyv
jeg tror mest på nr 2 mistede 70€.

Martha Imelda Cervera Dorantes Que lamentable perder tu presupuesto, pero es mas importante lo bonito que te rodea en tu viaje . Son imagenes preciosas y se nota la diferencia de estilo de vida de cada continente sigue disfrutando el trayecto del viaje

Knold Yes you are 100% correct

Tidspunkt	Klar dag	Højde
11.10	☀️ 18 °C	Havoverfladen

Dag 407



Cadiz

🇪🇸 **6. maj 2025, Spanien, Cádiz**

Fandt Wi-Fi og fik checket mail, banken og pingvinen. Gik lidt rundt i de smalle gader i den gamle bydel. Så katedralen udefra - de forlanger €10 hvis man vil ind😡

Martha Imelda Cervera Dorantes Las iglesias son una gran arquitectura en cada tiempo muy admirables

Tidspunkt	Klar dag	Højde
12.01	☀️ 17 °C	19 m



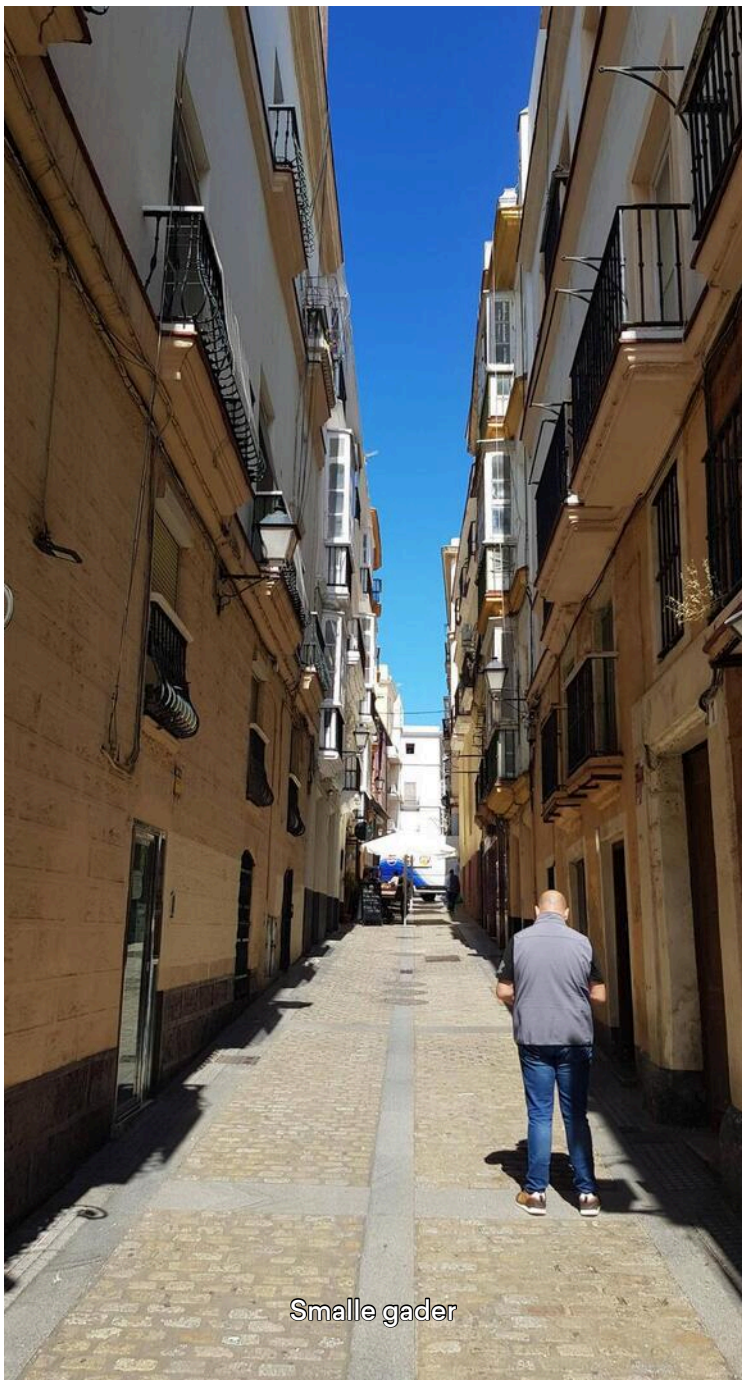

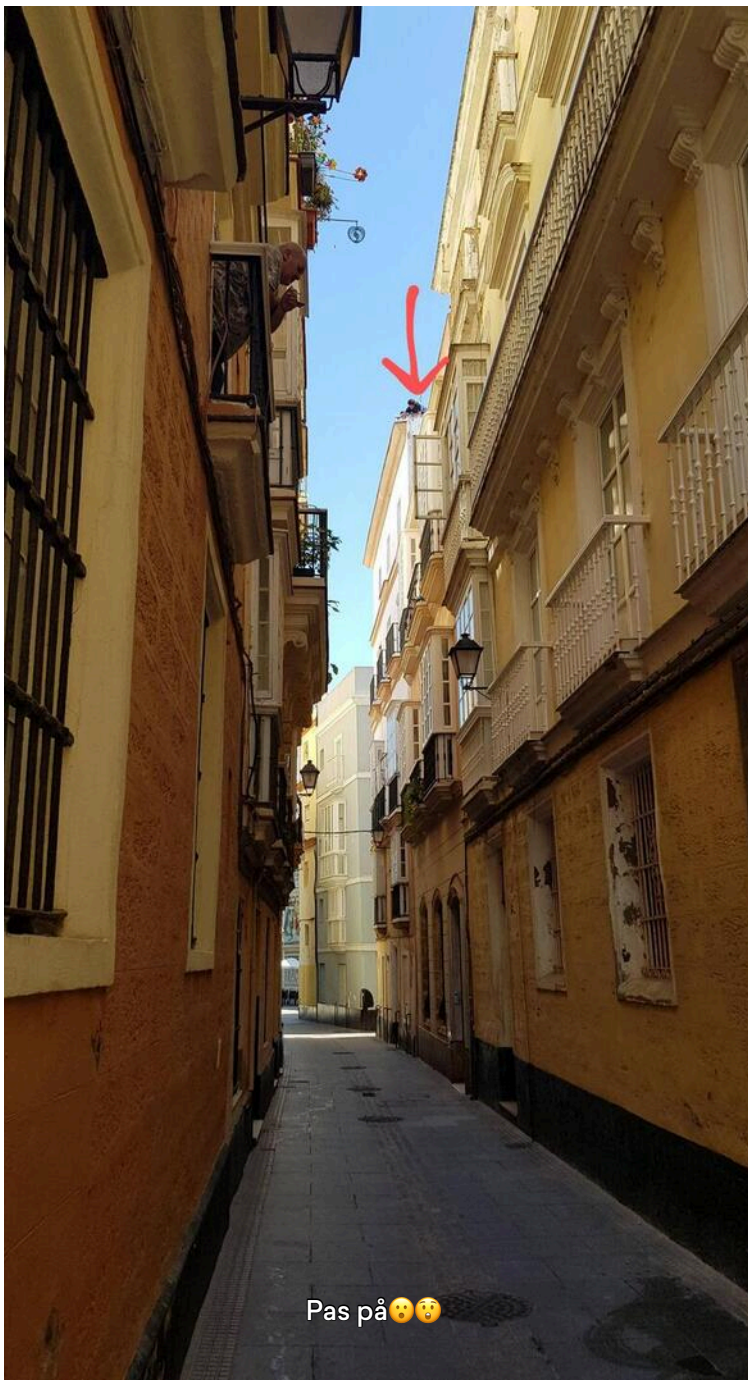


Hvor er vasketøjet??

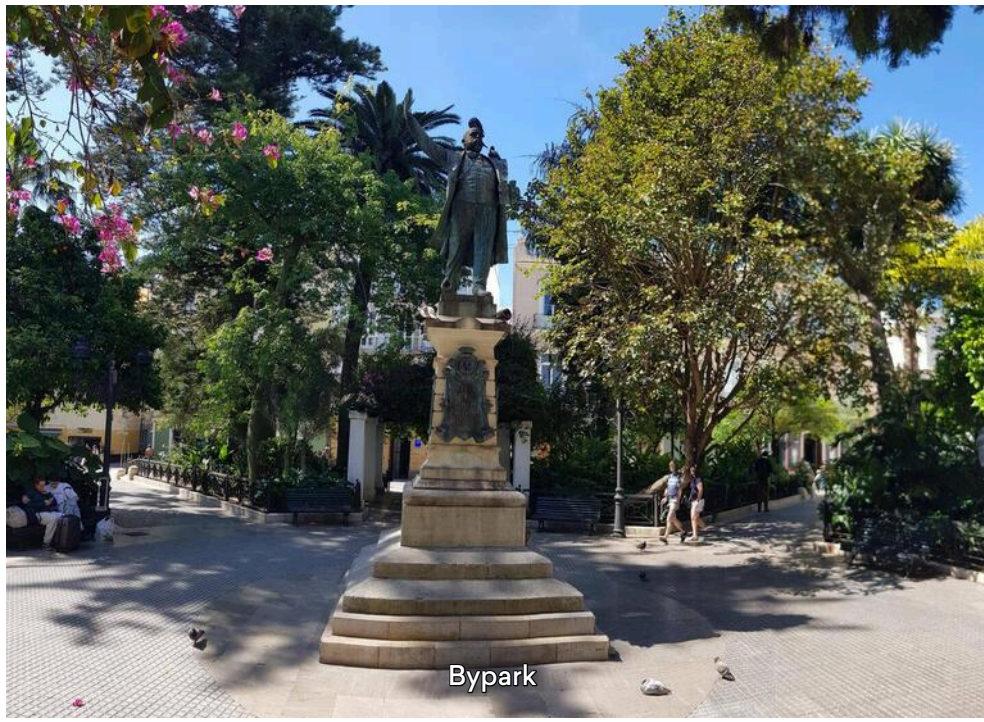
Bypark


Katedralen

Dag 408

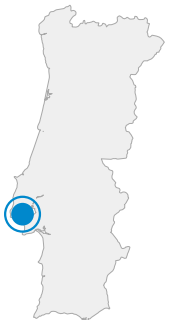

Lissabon

🇵🇹 **7. maj 2025, Portugal, Lissabon**

Her har vi om bord 2 nætter.

Ademario Have you ever been to Lisbon before?

Tidspunkt
06.59

Overskyet
☁️ 13 °C

Højde
Havoverfladen

Godmorgen i Lissabon

Dag 408

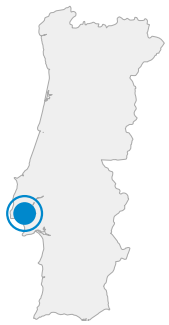

Lissabon sporvogne

🇵🇹 **7. maj 2025, Portugal, Lissabon**

Tog sammen med Paul rundt i byen i sporvogn.

Peter Hauerslev Fint at se de gode billeder fra Lisabon. Bringer gamle minder frem. Fortsat god tur og god bedring! 👍✅🚶‍♀️🌏😡👉🌸

Ademario Teresa and I have nice memories of Lisbon.

Tidspunkt	Overskyet	Højde
11.10	☁️ 17 °C	36 m



1. sporvogn linie 28

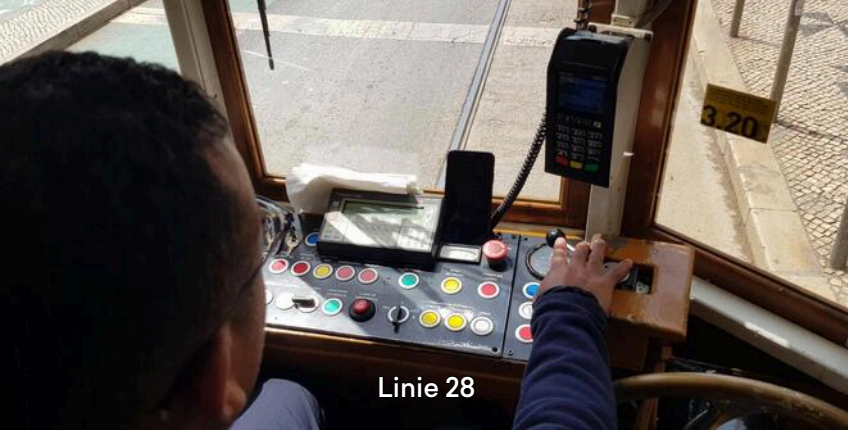

Linie 28



2. sporvogn



På vej ned 500 m



Linie 28



Deroppe fra kom vi



3. sporvogn linie 28



4. sporvogn linie 28

Dag 408

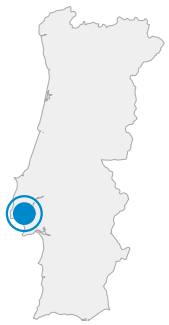

Lissabon mosaik

🇵🇹 **7. maj 2025, Portugal, Lissabon**

De har her meget mosaik i fortove og meget fine fliser på mange af husenes facader.

Martha Imelda Cervera Dorantes Portugal me ha gustado, que td ha parecido a ti?

Tidspunkt	Overskyet	Højde
12.46	☁️ 18 °C	24 m



Gade



Samme gade længere fremme th



Væg fliser


Fliser


Fortov mosaik

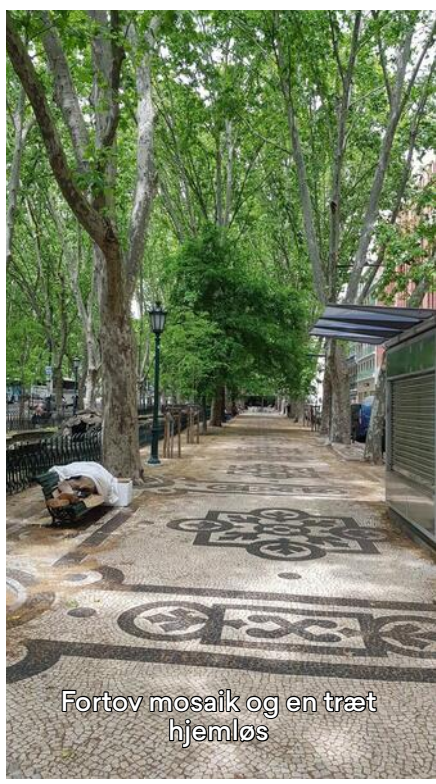
Fortov mosaik og en træt hjemløs

Dag 408

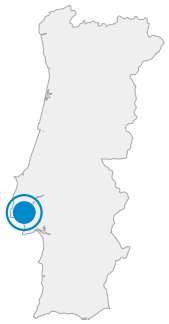

Lissabon

🇵🇹 **7. maj 2025, Portugal, Lissabon**

Tur rundt i byen sammen med Paul.

Tidspunkt	Overskyet	Højde
14.45	☁️ 18 °C	36 m



Udsigt over Lissabon med Costa Diadema

Udsigt

Flot springvand

Typisk små-gade

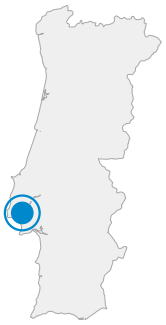

Dag 408

Vandhul

🇵🇹 **7. maj 2025, Portugal, Lissabon**

Det billigste er sgu det ombord.

Martha Imelda Cervera Dorantes 😌

Tidspunkt
14.52

Overskyet
☁️ 18 °C

Højde
Havoverfladen



Vandhul

Dag 409



Øv - dårlig mave

🇵🇹 **8. maj 2025, Portugal, Lissabon**

På toilettet hver 1/2 time siden kl ca 05:00. Også lidt svimmel.
Så om muligt:
Sove, TV & læse

Henrik Reime Øv da - god bedring med dig.

God bedring [Charlotte]

Jane Nilsson god bedring med dig

Annie Hauerslev God bedring 💝

Martha Imelda Cervera Dorantes 🙈

Ademario Take care! 2nd time? Wish you a fast recovery!

Tidspunkt
10.49

Overskyet
☁️ 17 °C

Højde
Havoverfladen

Dag 409



Status

8. maj 2025, Atlanterhavet

Efter toiletbesøg hver halve time fik jeg det bedre kl 14-15. Har nu spist en lille smule middag, lidt banan og drukket vand og cola. Og alt tyder på at være i bedring.

Tidspunkt
19.46

Klar nat
🌙 16 °C

Højde
Havoverfladen

Dag 410



Status

🇪🇸 **9. maj 2025, Spanien, Moaña**

Sov længe, har det helt fint, er lidt træt, så tager den med ro i dag.

Martha Imelda Cervera Dorantes Pronta recuperacion,

Tidspunkt	Overskyet	Højde
08.22	☁️ 12 °C	3 m

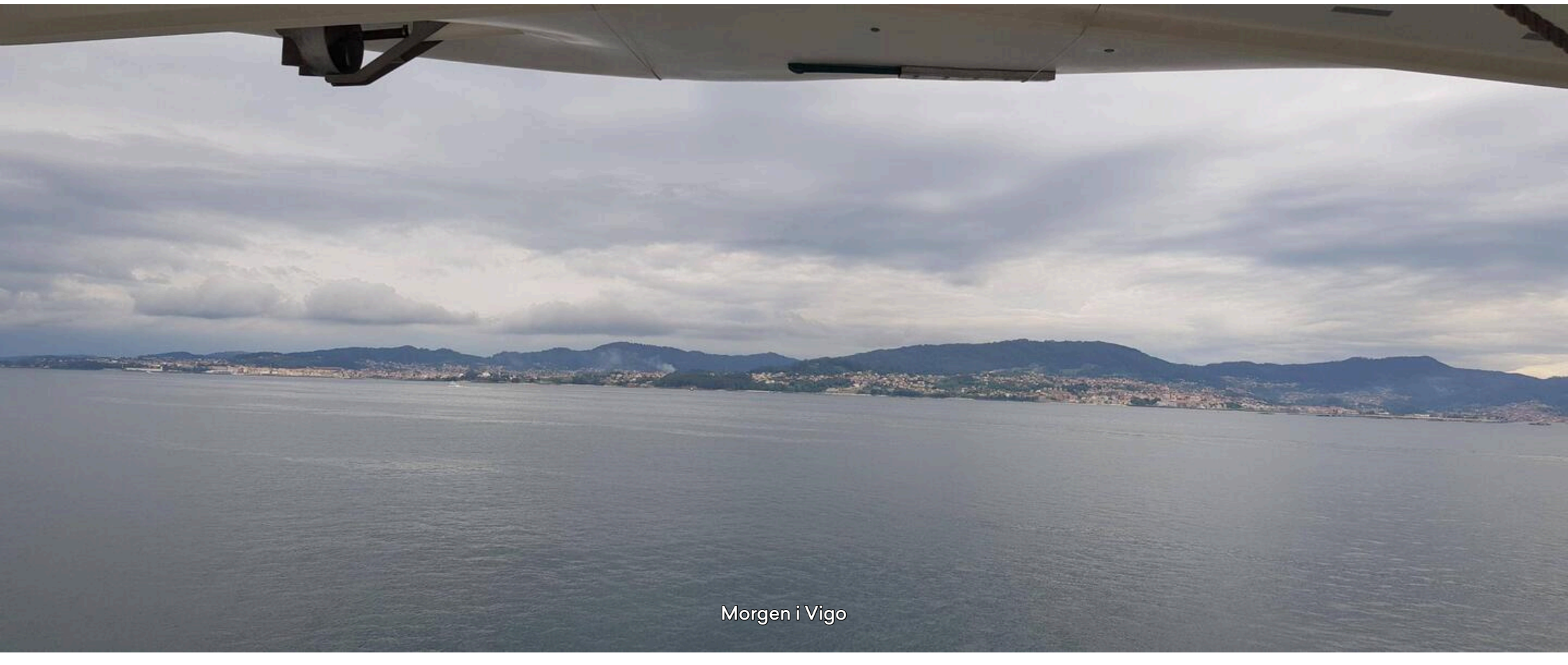

Morgen i Vigo

Dag 410



Status: oven på

🇪🇸 **9. maj 2025, Spanien, Vigo**

Efter en langsom formiddag og sen frokost og udsigt til regn, blev jeg ombord. Har lige været i sauna og skal her kl. 16 mødes med Paul til endnu en quiz.
Er 98% OK - skulder driller lidt.

Martha Imelda Cervera Dorantes Distraete y diviértete, has cosas chistosas, cuentos chistosos, trata de reirte mucho. ÁNIMO 💪💪 CAMPEÓN

Tidspunkt	Overskyet	Højde
14.40	☁️ 16 °C	11 m



Vigo set fra skibet.

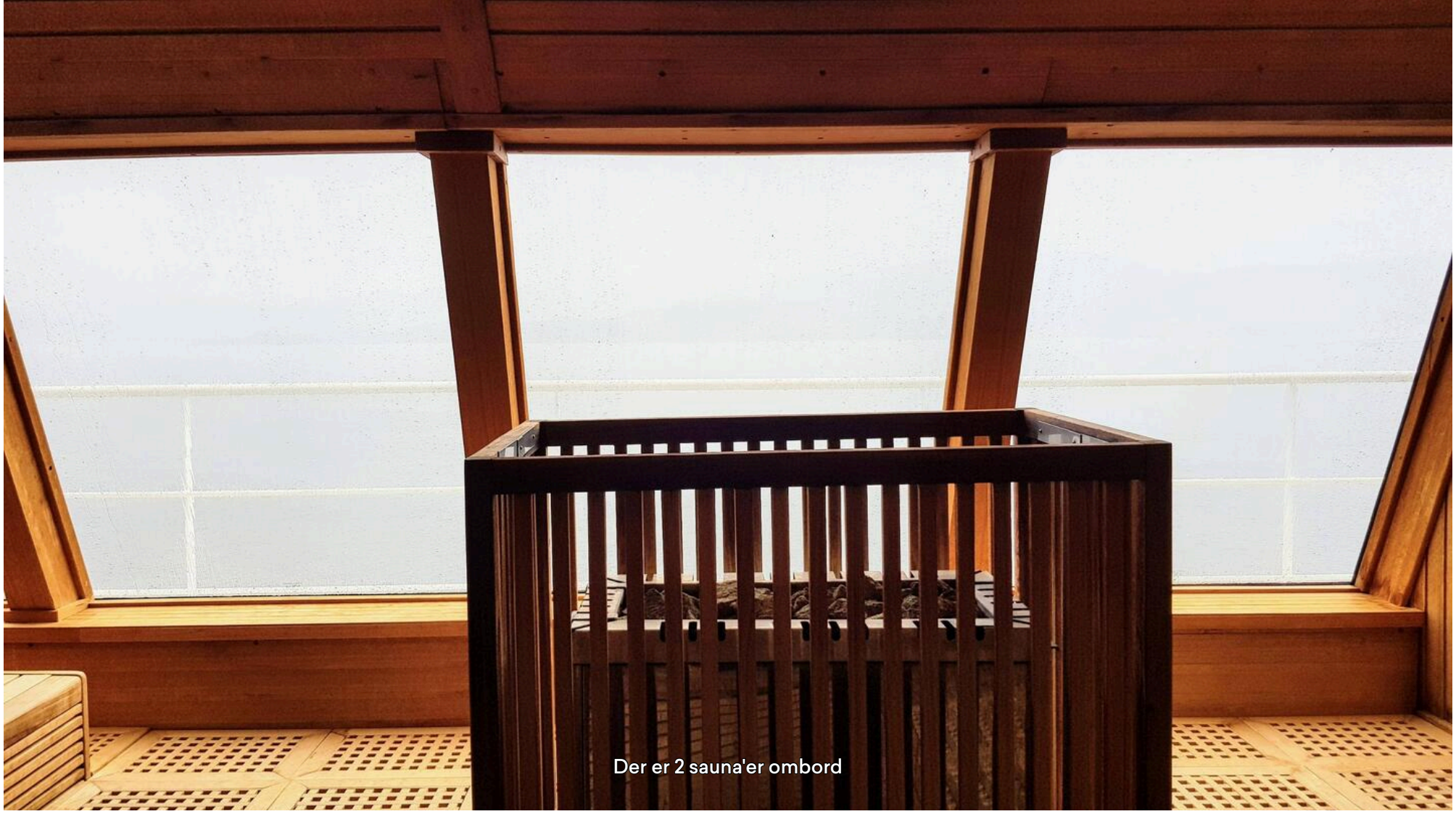

Der er 2 sauna'er ombord



Winter garden med the og koldt vand

Dag 411



Trummerum

10. maj 2025, Engelske Kanal

Kun billede kommentarer

Tidspunkt
18.59

Overskyet
☁️ 13 °C

Højde
Havoverfladen

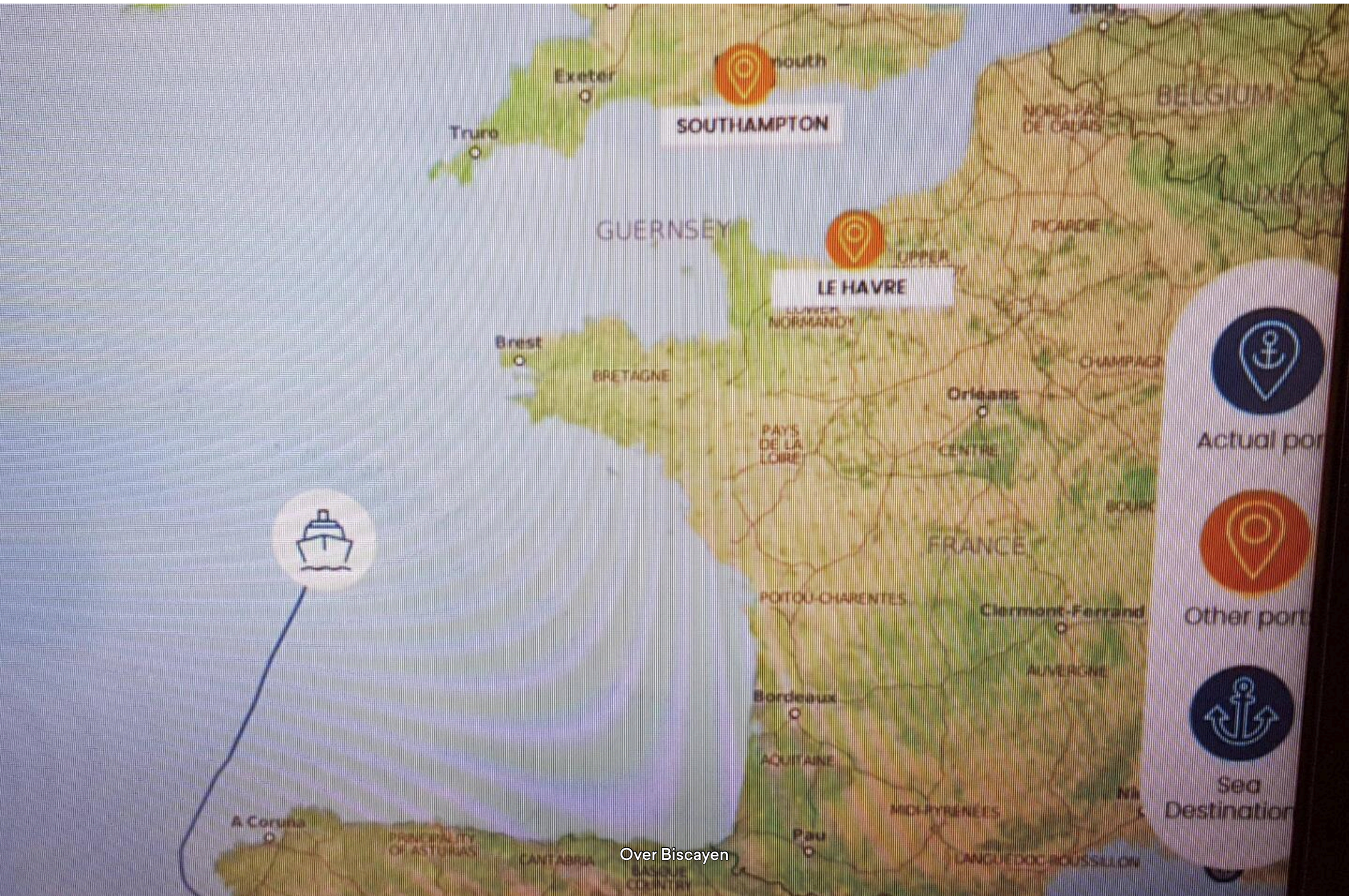

Over Biscayen

Morgen buffet

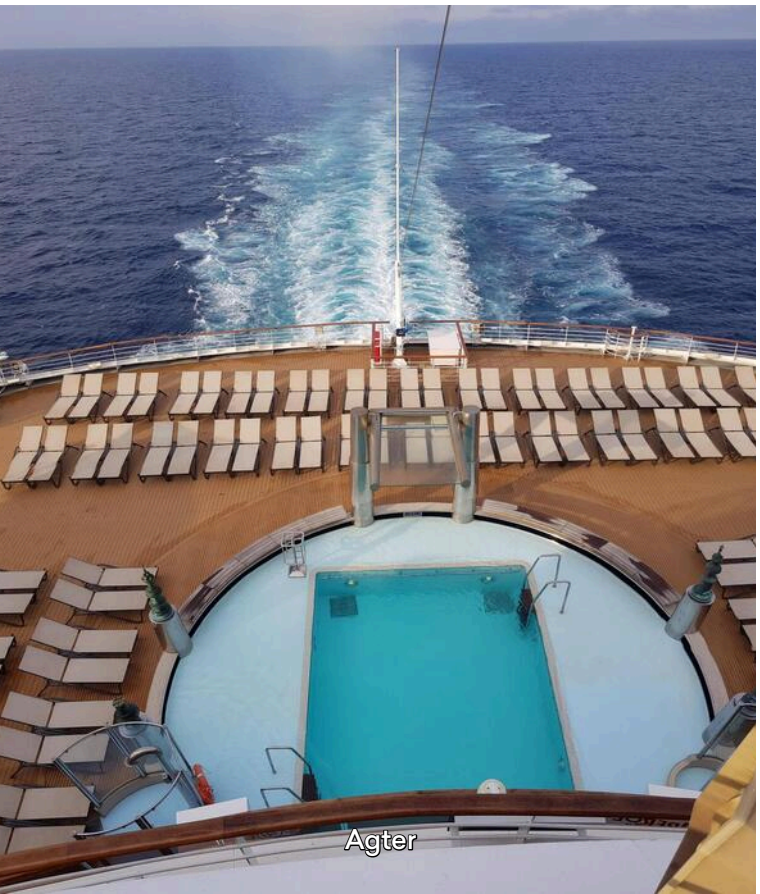

Agter



Casino



Fitnesscenter



Fitnesscenter

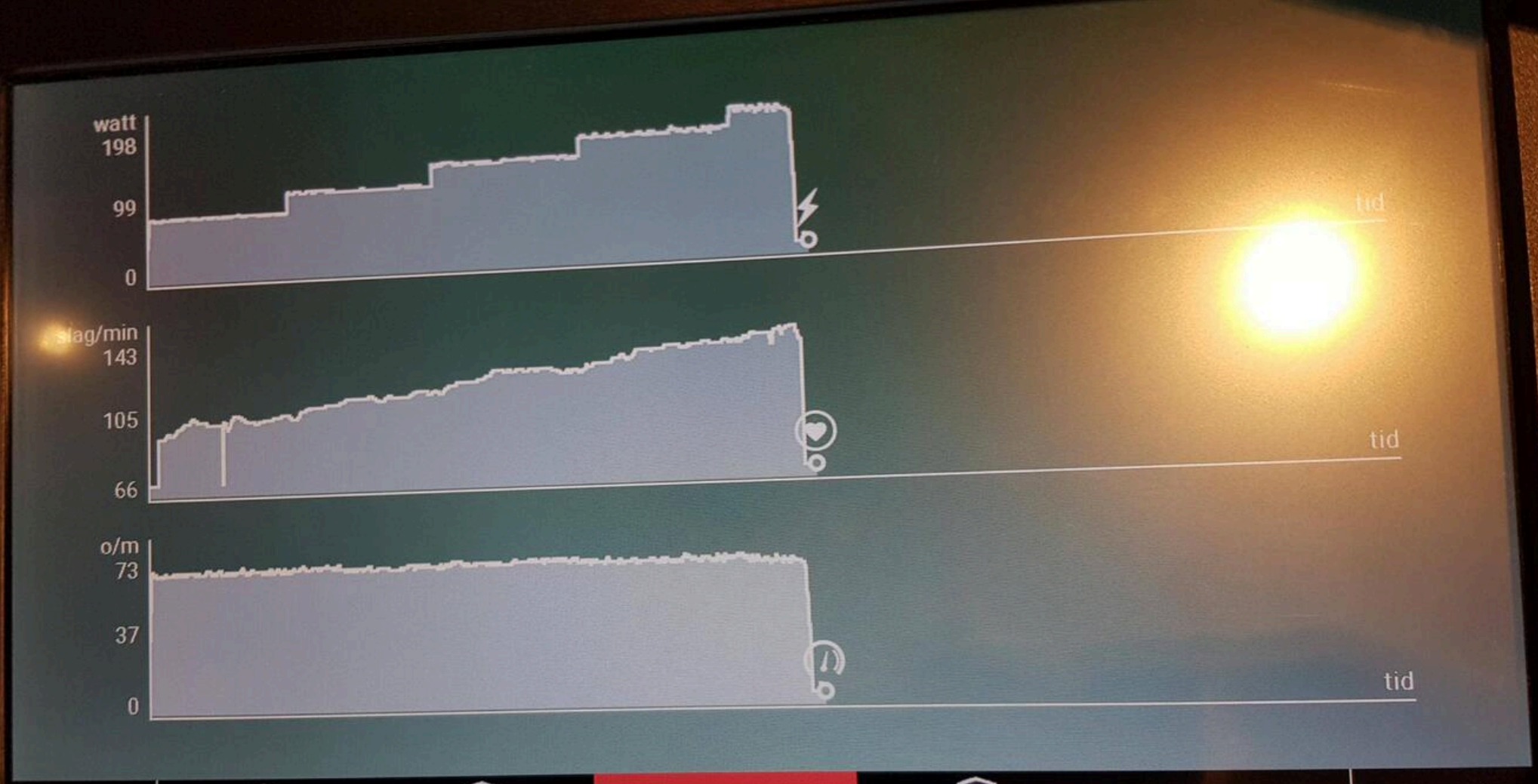

Benene gav op før max puls 🥰🦾


Paul


Julie


Ty

Dag 412



Le Havre

🇫🇷 **11. maj 2025, Frankrig, Le Havre**

Nu i Frankrig.
Har lige indset at jeg er hjemme om 14 dage😲

Annie Hauerslev Fin formulering🤗

Tidspunkt
09.53

Delvist skyet
🌥️ 15 °C

Højde
Havoverfladen

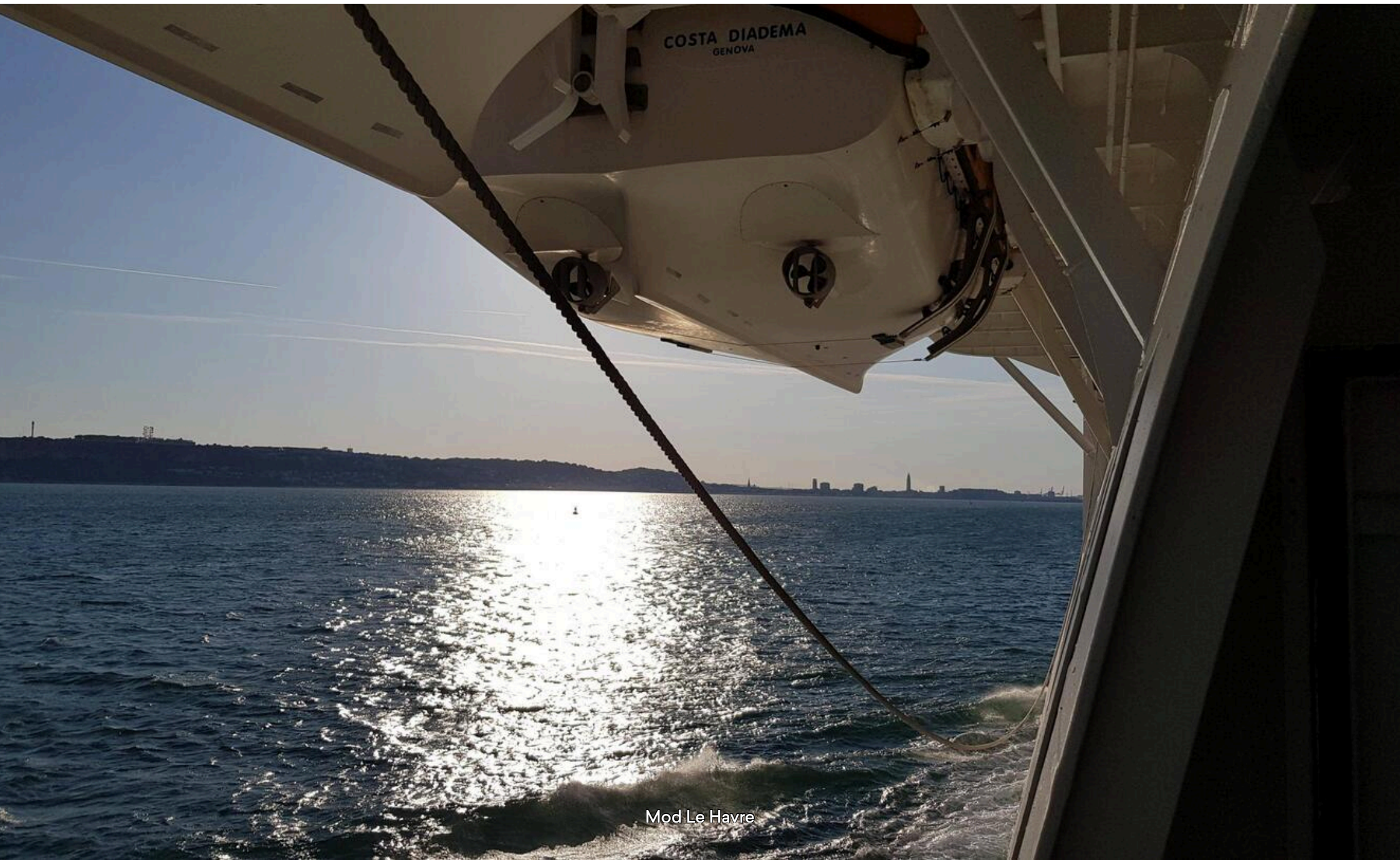

Mod Le Havre

Dag 412



Le Havre

🇫🇷 **11. maj 2025, Frankrig, Le Havre**

Efter morgenmad og en løbetur 2/15/1 og bad gik jeg ind i byen og gik lidt rundt og nåede tilbage til skibet inden regnen kom. Mødte Paul på vej tilbage, spiste lidt frokost og tog i fitness inden quiz timen. Vi tabte lodtrækningen. Videoen de viste ombord: Queen fra Webley med afbrydelser hvert ca. 10.-15. min pga. af Costa annonceringer😡

Ademario Translation to English is not working. Back to wrong and a bit funny Portuguese texts. Had to copy and paste in Google translator.

Tidspunkt	Tordenvejr	Højde
13.44	🌩️ 20 °C	5 m

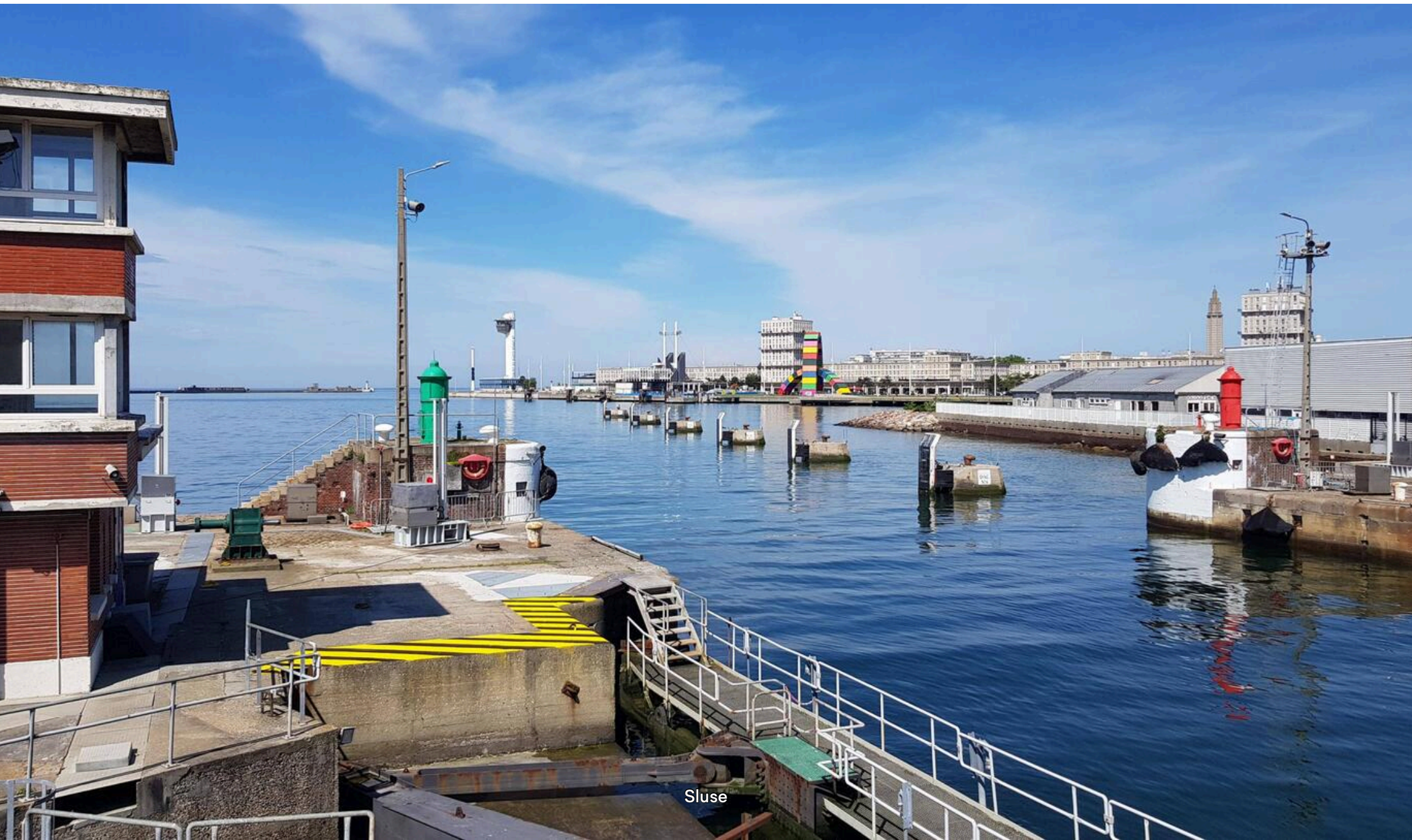

Sluse


Han ligner en kineser lidt 😅😂


Monuments aux morts


Statute François 1er roi de France

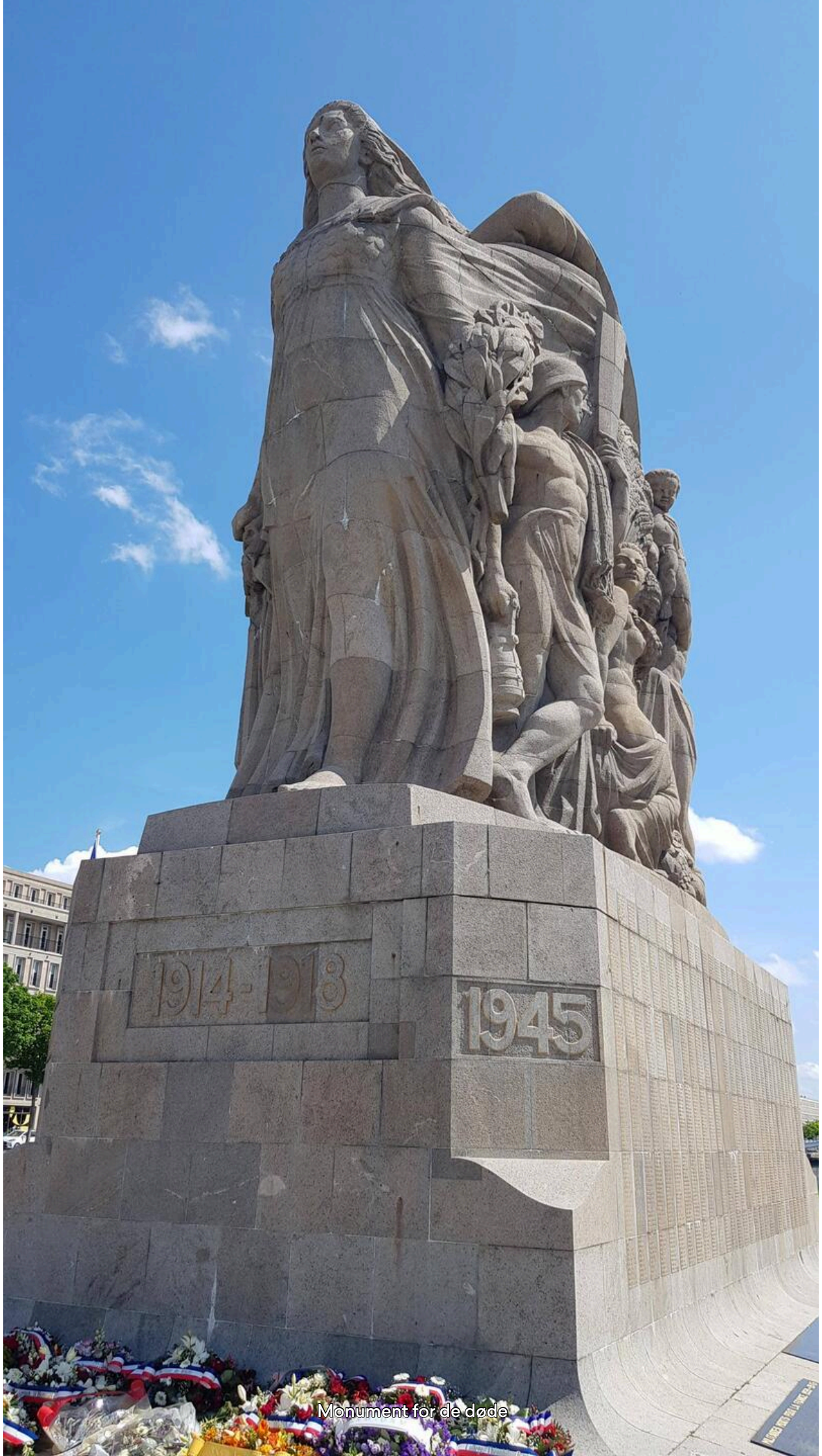

Monument for de døde


Saint Joseph' kirke - bygget 1951-61

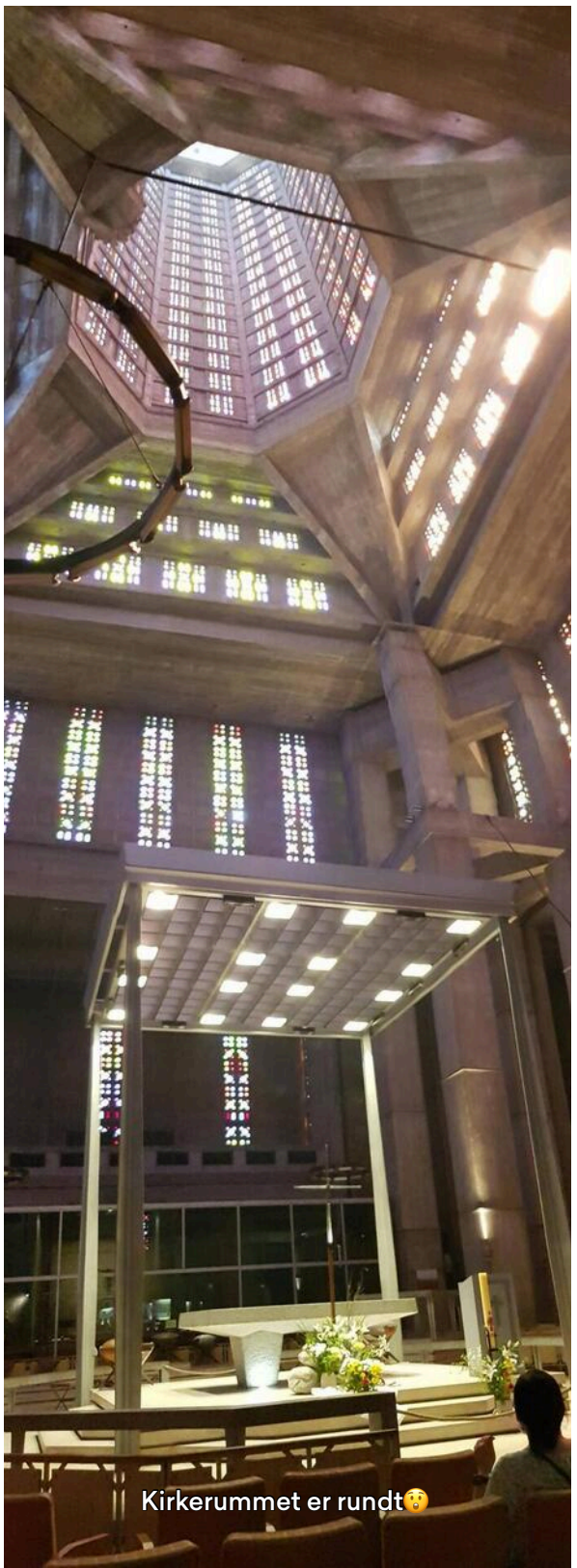
Kirkerummet er rundt🤫

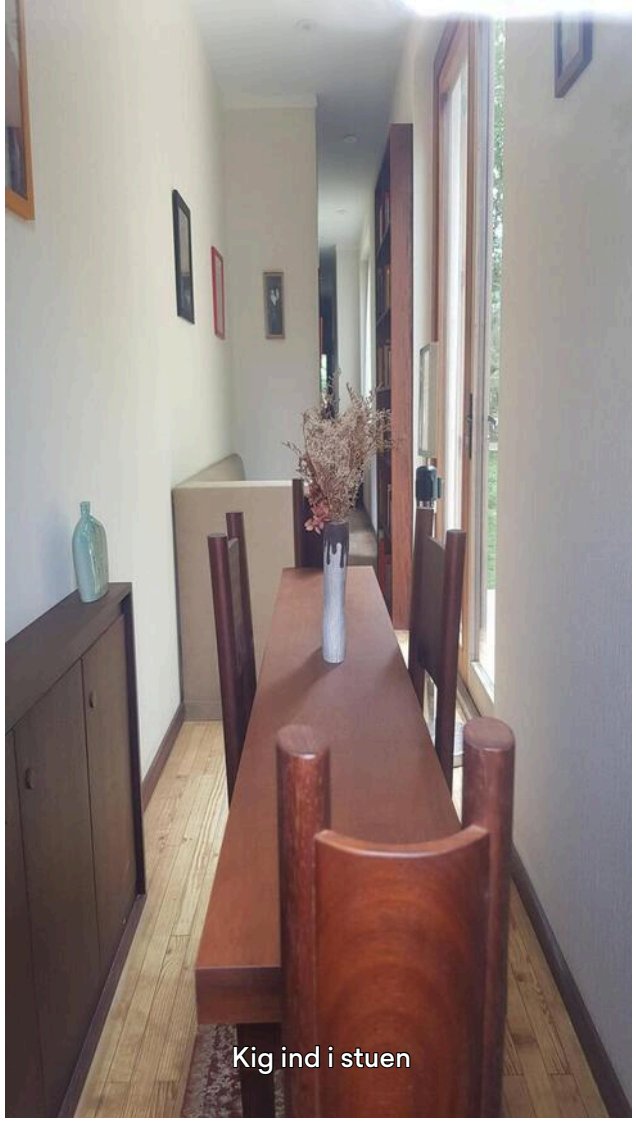

Kig ind i stuen

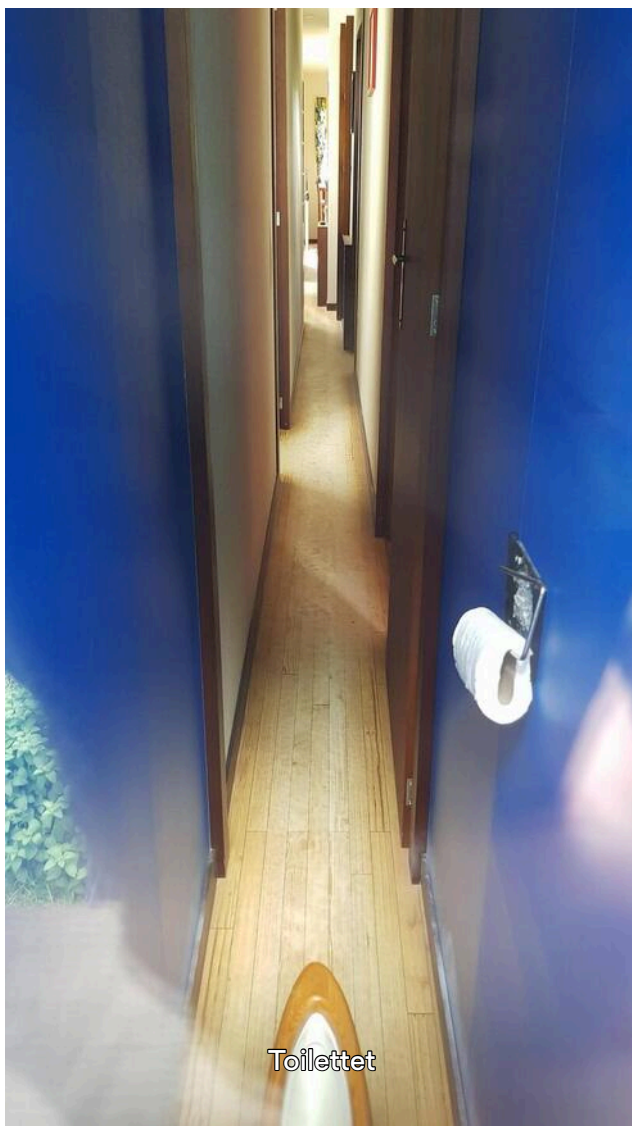

Toilettet



Som om fotografiet er trykket sammen



Få fiskerbåde her i Le Havre


Stævnen fra SS France

Dag 413



Godmorgen Southampton

🏴 **12. maj 2025, England, Southampton**

Ingen kommentarer

Tidspunkt
06.21

Overskyet
☁️ 13 °C

Højde
Havoverfladen




A P L


SVITZER ESTON
SVITZER ESTON
MIDDLESBROUGH

Dag 413



Sidste løbetur ombord

🏴 **12. maj 2025, England, Southampton**

Det var for koldt uden jakke, så det blev kun til 5 omgange.

Martha Imelda Cervera Dorantes Muy bien campeón

Annie Hauerslev Well done 👍

Tidspunkt	Overskyet	Højde
08.00	☁️ 14 °C	Havoverfladen

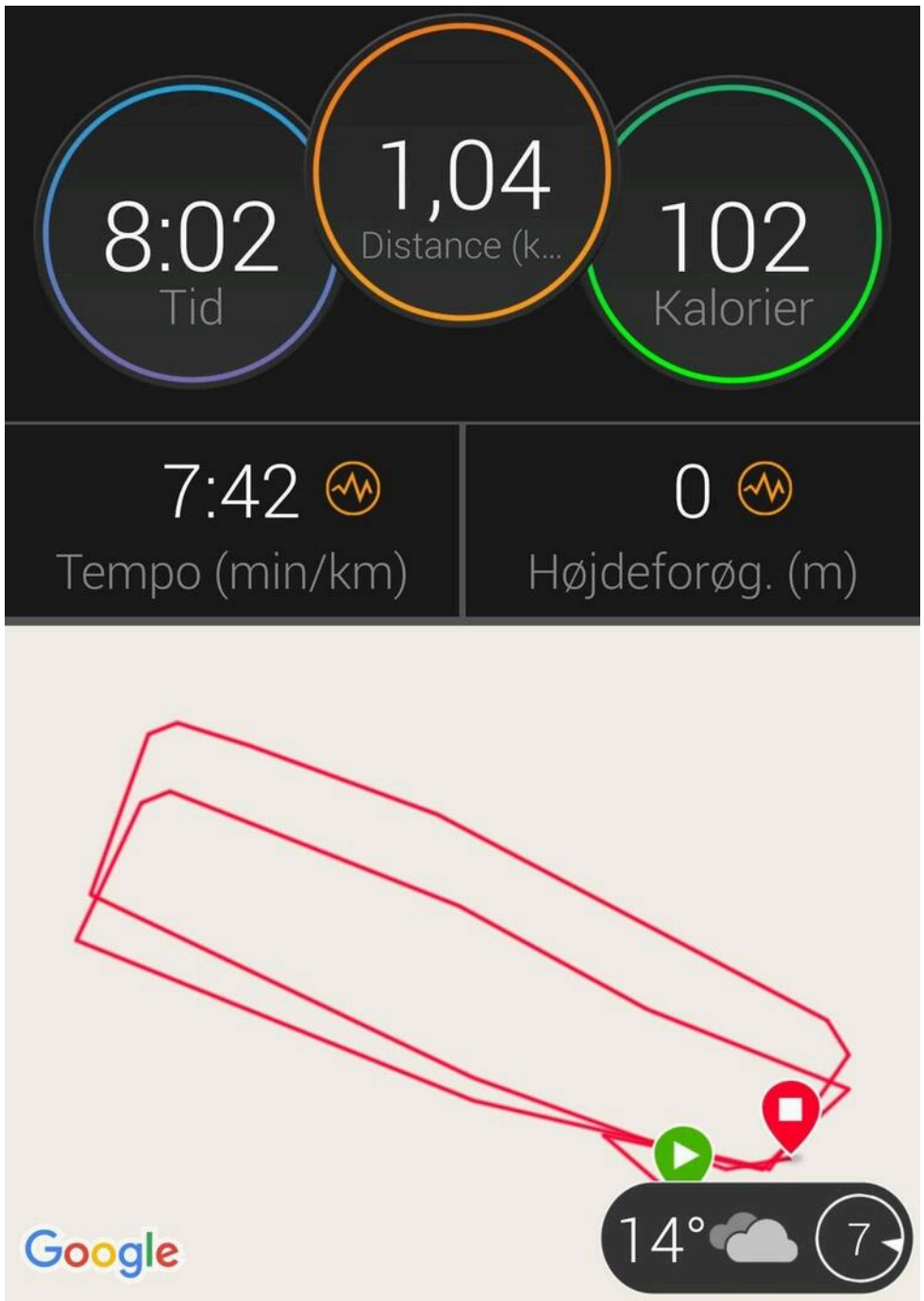

Dag 413



Slentretur i Southampton

🏴 **12. maj 2025, England, Southampton**

Kun billed kommentarer

Tidspunkt	Overskyet	Højde
13.27	☁️ 18 °C	15 m



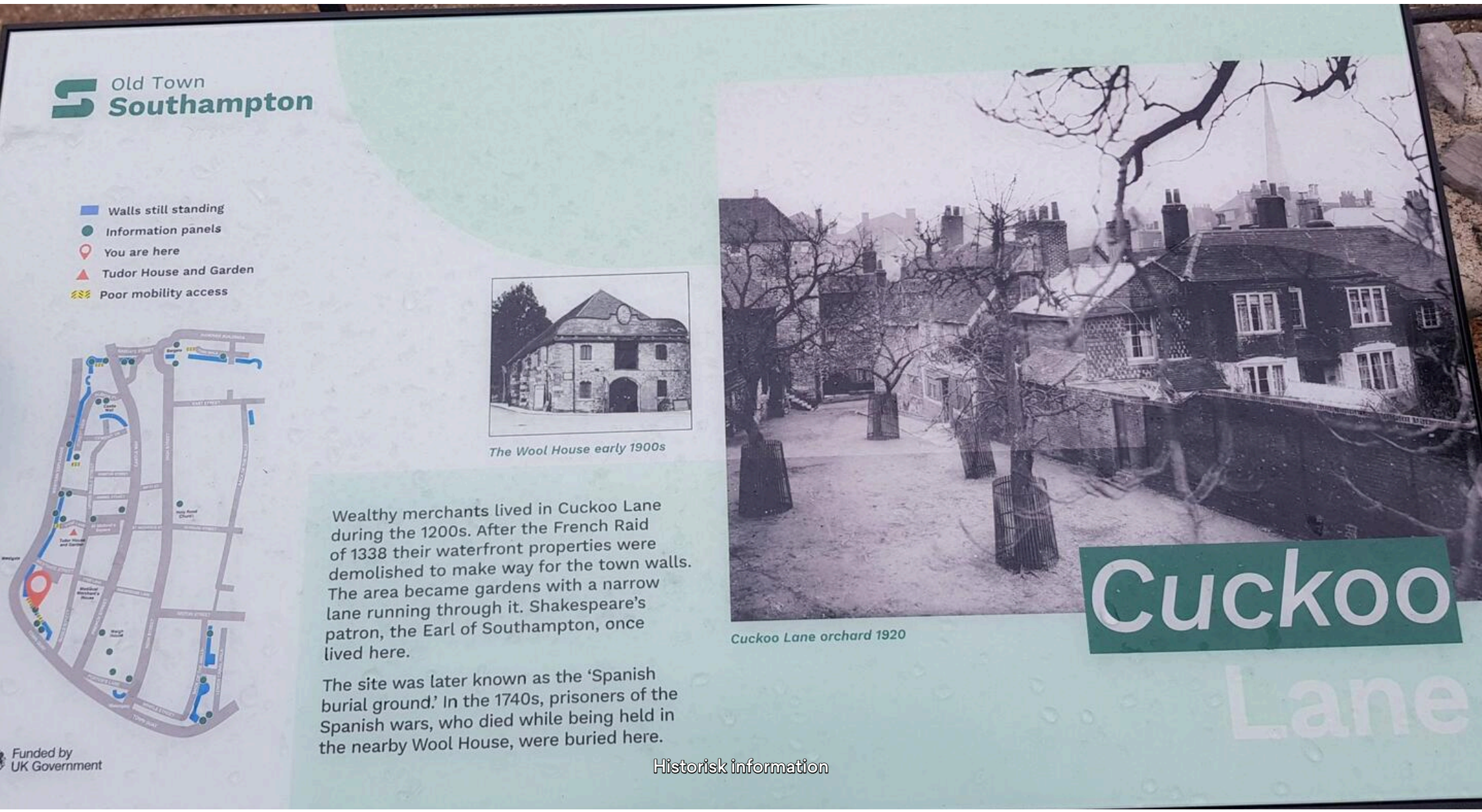

Historisk information


Langs muren

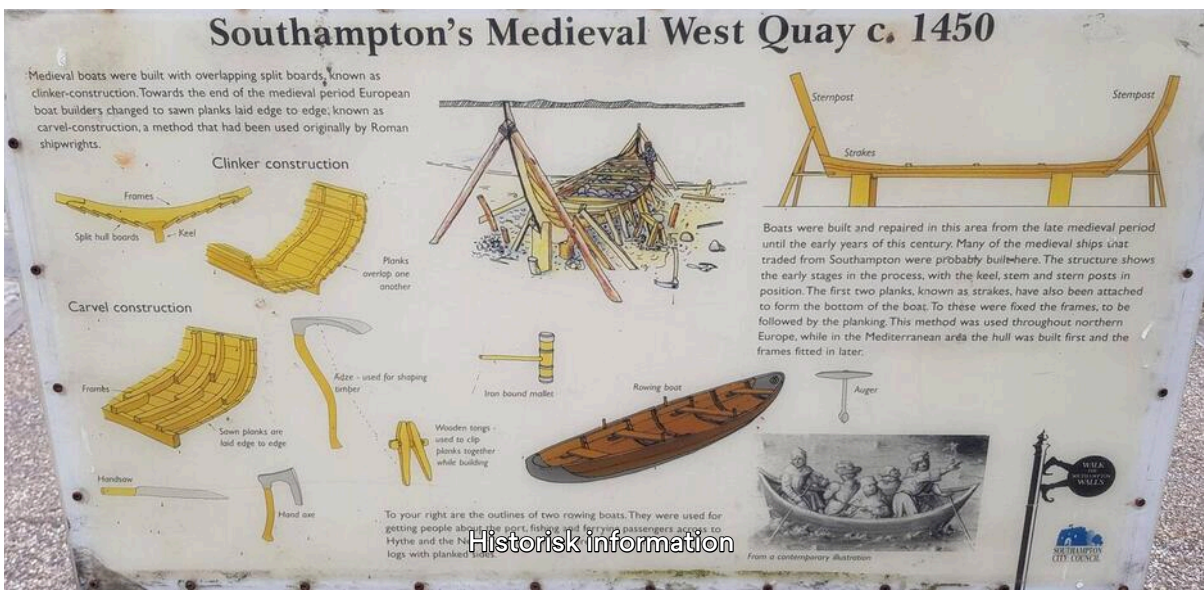

Historisk information



Et Tudor house



De findes skam😮😲

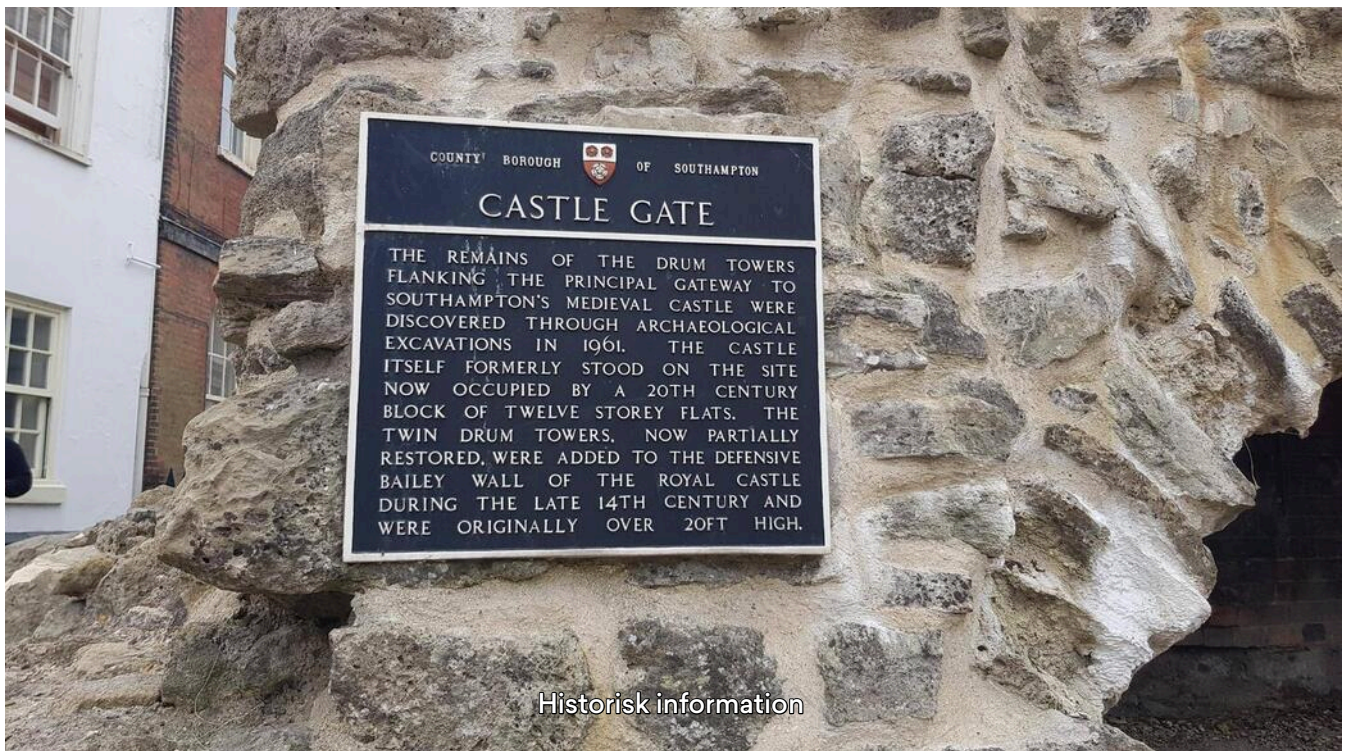

Historisk information

Byport

Old Town
Southampton

- Walls still standing
- Information panels
- You are here
- Tudor House and Garden
- Poor mobility access



Bargate was boarded up during the Second World War for protection. Seen here in 1944

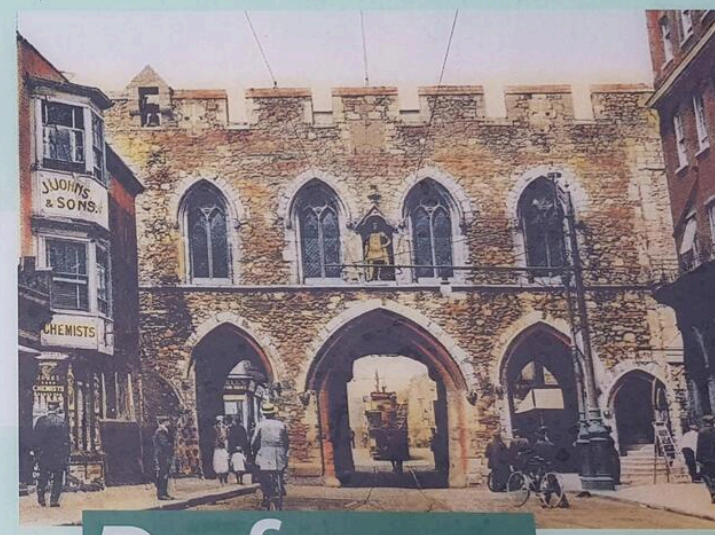

Bargate with

Defence of the Town

The Bargate, built about 1180, kept out intruders and impressed visitors. Any strangers left beyond the barred gates at night could find food and shelter in the inns along Above Bar Street.

Southampton had a team of gunners to defend the town and three guns were stationed at Bargate.

A Watchbell still survives on the battlements to raise the alarm in case of attack. It is inscribed with the words *In God is my Hope R.B 1605.*

In about 1320, drum towers were added to either side of the central archway and the upper floor was extended a splendid Guildhall.

Historisk information



Byporten udefra

Old Town
Southampton

Bargate

- Walls still standing
- Information panels
- You are here
- Tudor House and Garden
- Poor mobility access



Funded by UK Government

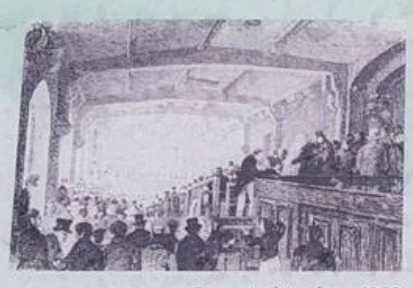

Bargate interior c.1850

By walking through the Bargate's grand entrance you travel in the footsteps of generations of townspeople, visitors, and kings and queens who came to Southampton to trade or sail from its port.

Local taxes were collected on goods entering or leaving the town, and the Bargate was used as a courtroom until the 1930s. It was also a venue for important civic functions and public entertainments. In 1593, Lord Strange's Company of Players, of whom William Shakespeare was a member, performed here.

A pair of lions has guarded the gateway since the early 1600s. The existing lions have been here since 1743. They are made of lead and were repainted in their original colours in 2021.

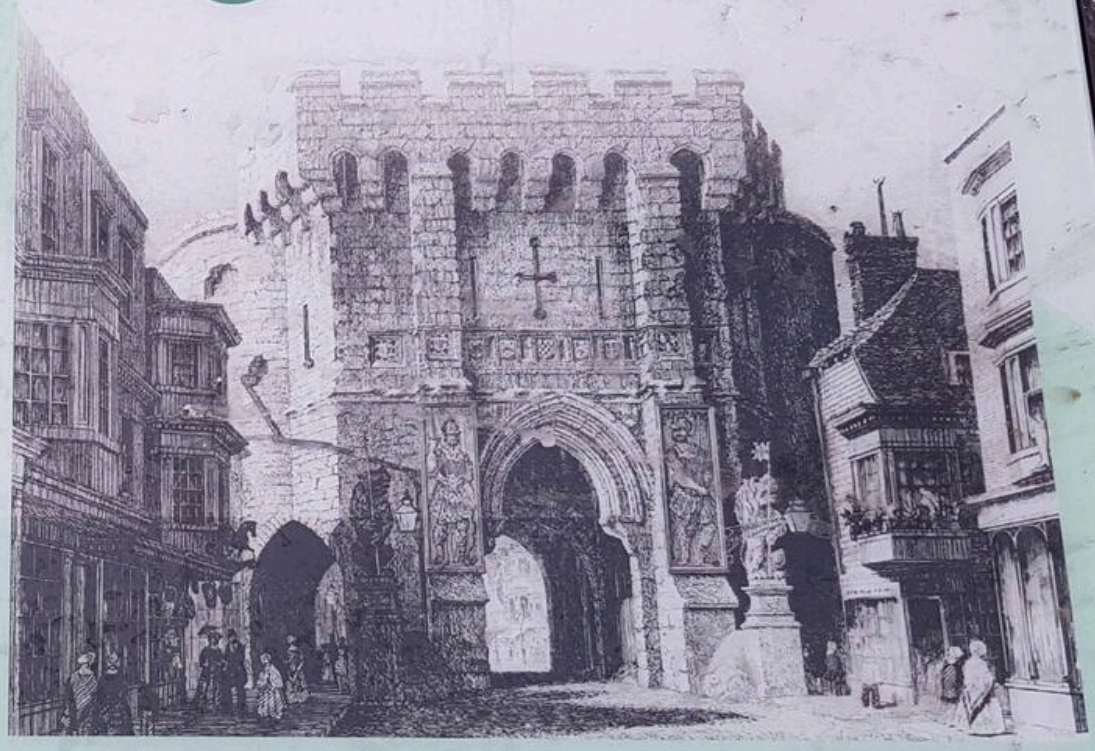

Bargate, Philip Brannon c.1850

'Fyrst Barre gate by north large and well embatelid. In the upper parte of this gate is domus civica (town hall) and undernethe is the toun prison.'
John Leland, 1540

Historisk information



De er blå her i Southampton

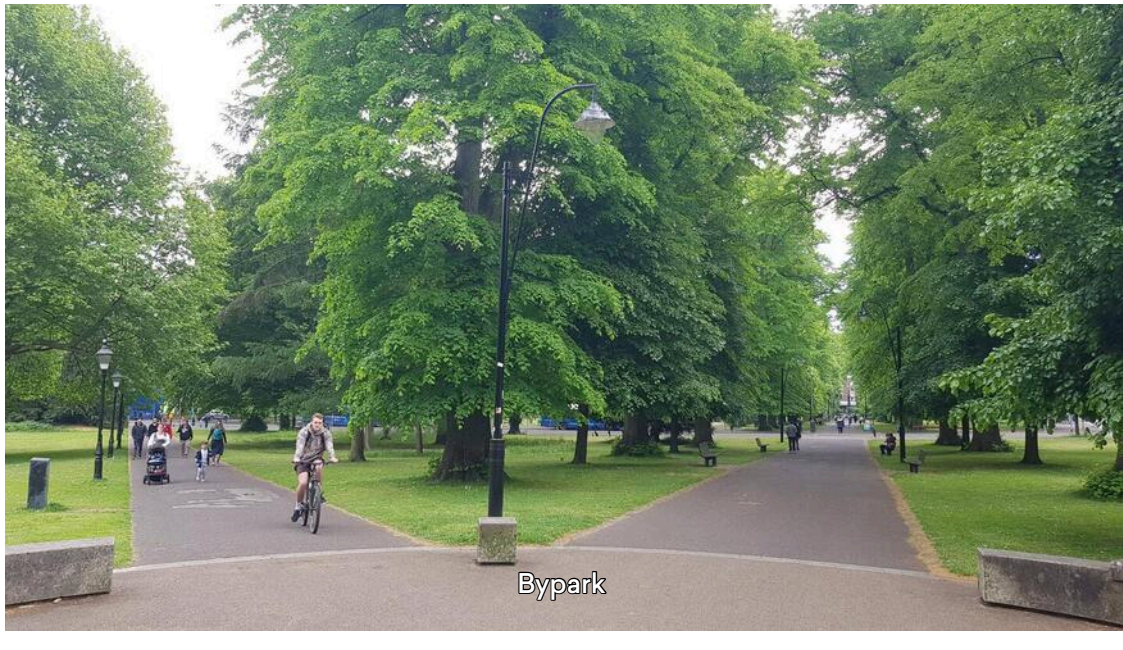

Bypark



158

Danske byer kan lære noget her 🥰



Dag 414

Hvorfor X-togt?

🇳🇱 **13. maj 2025, Holland, Rotterdam**

Da jeg planlagde min tur jorden rundt tilbage i 2019, besluttede jeg mig for at forkæle mig selv til sidst og derfor blev det til et krydstogt fra Sydamerika til Europa og ikke et fly.
Men nu har jeg også fået nok😮🤪😜

Martha Imelda Cervera Dorantes Felicidades por hacer tu sueño realidad

Tidspunkt	Klar dag	Højde
13.22	☀️ 22 °C	Havoverfladen



Vandhul - sidste drink ombord



Dick & Marion

🇳🇱 **13. maj 2025, Holland, Schoonhoven**

1. cirkel
Er nu igen hos Dick og Marion.

Tidspunkt	Klar dag	Højde
15.30	☀️ 23 °C	4 m

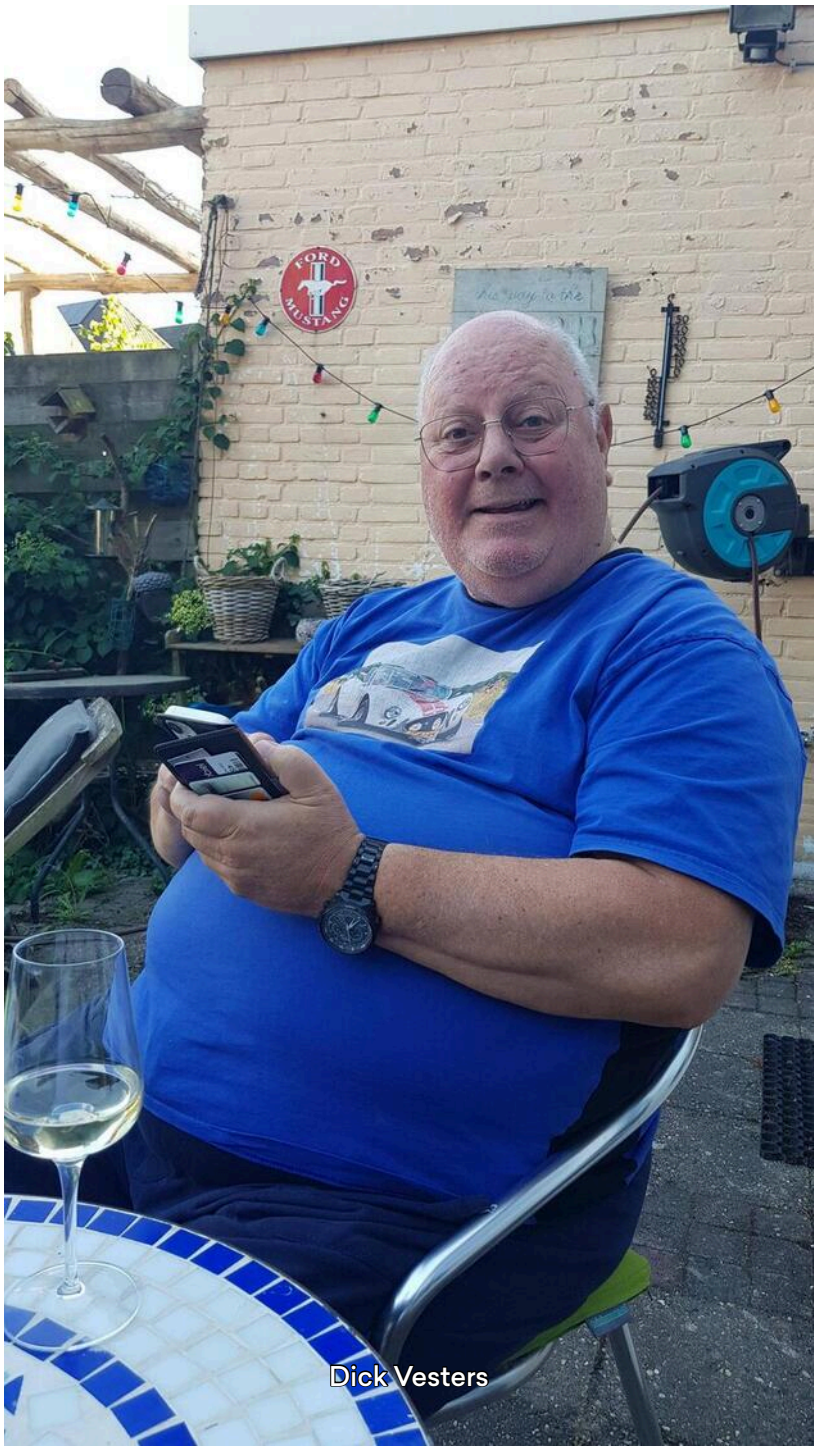

Dick Vesters

Dag 415



Slentretur i Schoonhoven

🇳🇱 **14. maj 2025, Holland, Schoonhoven**

Gik lidt rundt sammen med Marion: Cafe, Sølv-museet, byport, kanal og et vandhul.
Schoonhoven var en gang en stor by mht sølv, masser af import og mange smedjer og forretninger med salg af kunsthåndværk.

Martha Imelda Cervera Dorantes Muy bonito

Annie Hauerslev Tiny, tiny 🤔

Tidspunkt	Overskyet	Højde
14.50	☁️ 21 °C	4 m





Dufte-vand. Dåse med svamp drysset med duftvand. Et meget populært samlerobjekt pga variation.



Skibet er 4-5 cm langt 😮😯🥰

Sølv ting til legehuse fra 1700 og 1800 tallet. Typisk hollandsk.

Selfie 🥰🤪

Veerport - byport kan den dag i dag lukke vandet ude.



Historisk information

Floden De Lek



Vandhul



Måske det dyreste hus i Schoonhoven

Dag 416



Gamle biler og vindmøller

🇳🇱 **15. maj 2025, Holland, Kinderdijk**

Dick og jeg kørte en lille tur. Så deres campervan og de 2 biler Dick har. I Cobra'en kører Dick nu på lørdag til et træf i Italien. Så også de klassiske vindmøller og var med færge 2 gange over floden De Lek.

Tidspunkt
14.17

Klar dag
☀️ 19 °C

Højde
4 m



Campervan

Motor startes

MGB

Moto Gucci

Cobra

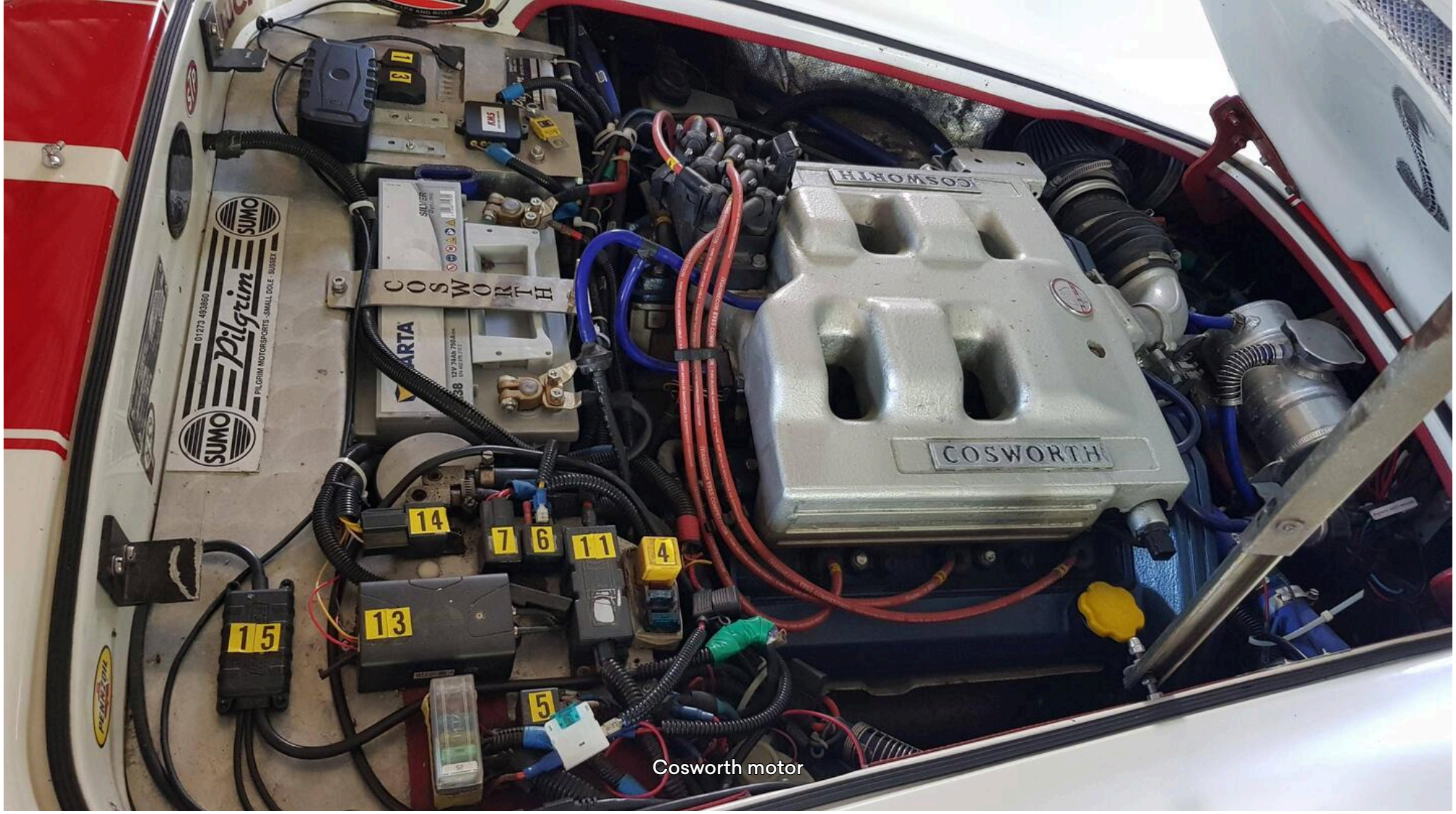

Cosworth motor



Det klassike område alle turister ser



Kinderdijk



Færge ankommer

Dag 417



Jubie 🤗🥰📣

🇳🇱 16. maj 2025, Holland, Schoonhoven

I en plastikpose med lidt medicin, indeni pakken med høfeber piller fandt jeg i dag US $ 100 🤗🥰📣

Tidspunkt	Klar dag	Højde
10.57	☀️ 15 °C	4 m

Dag 417



Øl og børn

🇳🇱 **16. maj 2025, Holland, Schoonhoven**

Gik en tur til floden sammen med Marion. Marion fik en latte og jeg en øl. Storken kom forbi men vi fik ingen børn😅😂🤣🤪

Martha Imelda Cervera Dorantes Jajaja

Tidspunkt
13.19

Klar dag
☀️ 18 °C

Højde
4 m



Den var ikke bange for restaurantens gæster



Har eget legehus



Ganske tæt på

Dag 418



Tog aflyst - ombooket

🇳🇱 **17. maj 2025, Holland, Amsterdam**

Toget jeg skulle med var aflyst, så jeg gik til informationen hvor de gav mig en ny rute🤗👍

Tidspunkt
09.15

Klar dag
☀️ 13 °C

Højde
Havoverfladen

Reisadvies

Details

Station	Datum	Aankomst	Vertrek	Spoor	Vervoerwijze	Faciliteiten
Amsterdam Centraal	17.05.25		10:37	4b	ICE 123	Intercity-Express Richting: Frankfurt(Main)Hbf Komfort Check-in mogelijk (info onder bahn.de/kci), Reserveren voor fiets verplicht, Fietstransport beperkt mogelijk, Reserveren aanbevolen, Restauratie, Einstieg mit Rollstuhl mit fahrzeuggebundener Einstiegshilfe, .
Duisburg Hbf		12:39		4		
Duisburg Hbf			12:47 **12:53 (+6)**	12	ICE 1020	Intercity-Express Richting: Hamburg-Altona Komfort Check-in mogelijk (info onder bahn.de/kci), .
Hamburg Hbf		15:51 **16:02 (+11)**		12		
Hamburg Hbf			16:43	6D-F	RE 11174	Regional-Express Richting: Flensburg Fietstransport beperkt mogelijk, Reservering aan DB ticketautomaat/DB Reisezentrum/reisbureaus van DB, assistentie bij instap
Flensburg		18:40		2		

Reistijd 8:03

Sluit venster ***Print deze pagina***

Reisinformatie geldig van 10.12.23 t/m 13.12.25. Software versie/dataversie: 5.45.BENE.16.2.2 (customer/hcubene/release/16.2.2) [2024-08-14] - 17.05.25

© 2025 HaCon Ingenieurgesellschaft mbH. Aan de gegeven reisadviezen kunnen geen rechten worden ontleend.

Min nye rute



Dag 418

Ankommet Flensborg

🇩🇪 **17. maj 2025, Tyskland, Flensborg**

Tog 1 time forsinket😜 - lige præcist nok så jeg måtte tage det næste tog i Hamburg mod Flensborg. Brugte tiden til aftensmad i en tyrkisk restaurant. Nu om lidt her i Flensborg er der ESC Eurovision Song Contest også kaldet melodunde granprix - jeg spår en 14. plads til Danmark 🤪🤣

Peter Hauerslev CU tomorrow 🚶‍♀️🌏✅🌸❤️😎🏂🌏🌍🎿

Tidspunkt	Klar dag	Højde
19.59	☀️ 15 °C	13 m



Dag 419



Og nu til Silkeborg

🇩🇪 **18. maj 2025, Tyskland, Flensborg**

Jeg skal jo hente min A4, så jeg tager herfra om 1 time til Silkeborg.

Velkommen hjem [Charlotte]

Tidspunkt
08.51

Klar dag
☀️ 13 °C

Højde
36 m



Er dette mon vejen hjem?

Dag 419



Arrgh

🇩🇰 **18. maj 2025, Danmark, Kolding**

Kom til at stå af et stop for tidligt, bliver ca 30 min forsinket. Og frokost bliver i Skanderborg isf Silkeborg 👍

Annie Hauerslev Always coming trains... 👍🤗🙄

Knold Jeps👍

Carsten Hædersdal Skanderborg Silkeborg same same for en verdensborger som dig 😊

Tidspunkt
11.29

Overskyet
☁️ 16 °C

Højde
10 m



Et stop for tidligt

Dag 419



A4

🇩🇰 **18. maj 2025, Danmark, Silkeborg**

Har købt bil🤗🥰

Jane Nilsson en fin en, tillykke

Ej den er fin, hvad skete der med Mazda 6 ? og velkommen hjem 😊 [kas]

Tidspunkt
14.43

Klar dag
☀️ 17 °C

Højde
27 m



Min Audi A4 Avant

Dag 419



Lundeborg

🇩🇰 **18. maj 2025, Danmark**

Nej jeg har ikke sorg i sindet. Er nu hos Peter og Annie 🥰🤗👍 Endnu en cirkel fuldført.

Martha Imelda Cervera Dorantes 🤗 saludos

Jane Nilsson glæder mig til vi alle ses😊

Annie Hauerslev Velkommen hjem 🙏

Tidspunkt
17.52

Overskyet
☁️ 15 °C

Højde
Havoverfladen



Peter og Annie

Dag 420



Slappe-dag

🇩🇰 **19. maj 2025, Danmark, Lundeborg**

Har rodet lidt med bilen - ellers slappe-af-dag🥰

Carsten Hædersdal Er der noget du er god til er at slappe af tænker jeg - og efter en “lille” jordomrejse må det vel også være på sin plads - ser frem til at ses den 14. juni og høre lidt om din tur, bare de tre vigtigste oplevelser du tager med dig i fremtiden 😊

Tidspunkt
15.13

Klar dag
☀️ 18 °C

Højde
9 m



Indstille ur og montere P-skive



Eftermiddags kaffe



Slapper den

Dag 421



Frokost

🇩🇰 **20. maj 2025, Danmark, Lundeborg**

Peter: "Ikke lege med maden 🤪".

Martha Imelda Cervera Dorantes es divertido 😄🥰

Tidspunkt
12.41

Klar dag
☀️ 20 °C

Højde
9 m



Dag 421

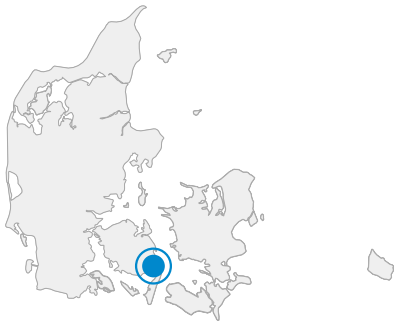

Gåtur

🇩🇰 **20. maj 2025, Danmark, Svendborg Kommune**

Vi gik mod syd, langs stranden, ind i skoven og vendte om og gik hjem igen.
Ca 6-7 km.

Martha Imelda Cervera Dorantes Todo muy bonito

Henrik Reime Danmark er dejligt

Tidspunkt
16.26

Blæst
20 °C

Højde
3 m



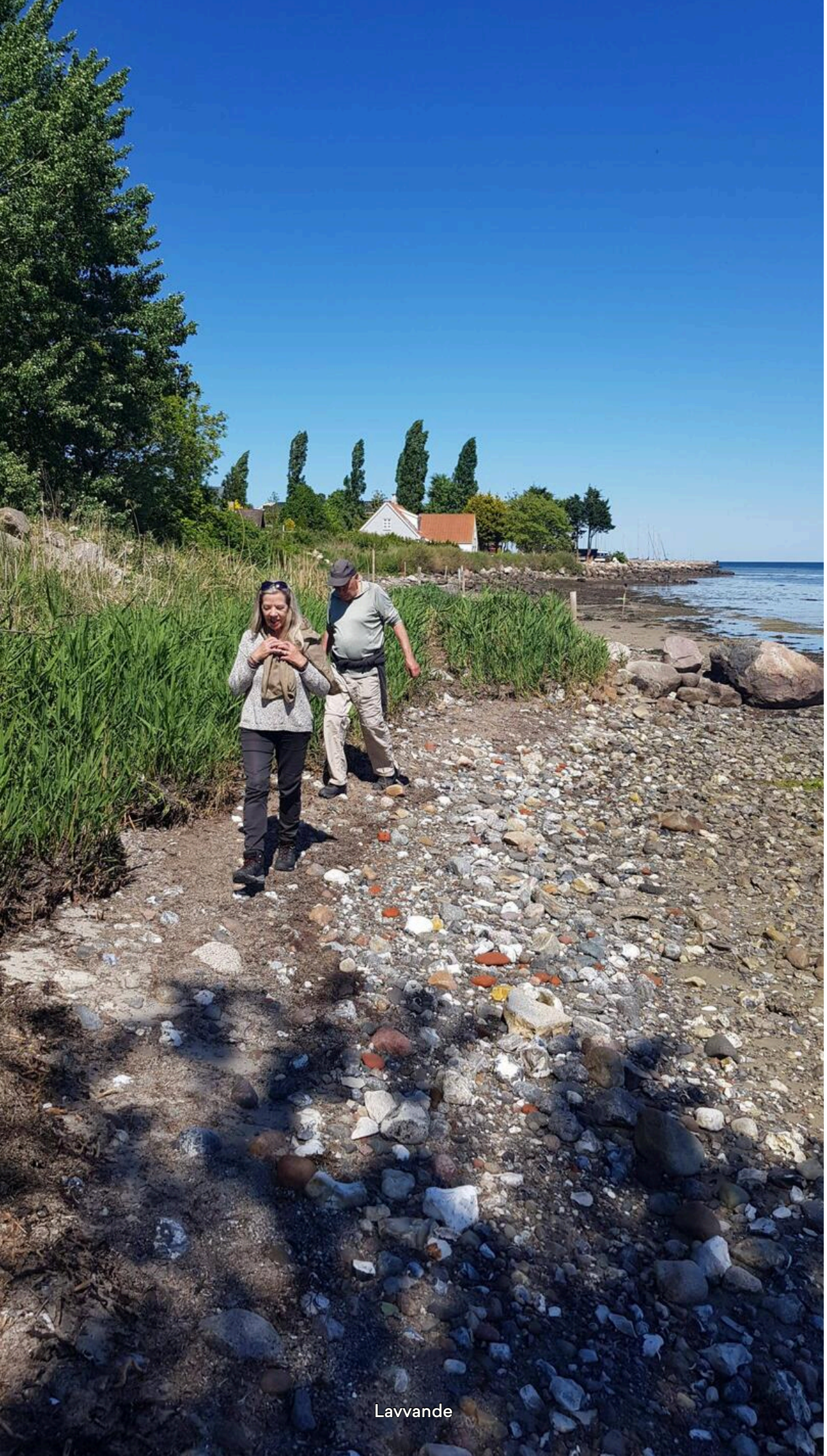

Lavvande



Udsigt mod Langeland



Bøgeskov og Peter



Bøgeskov og Annie



Kastanien blomstrer

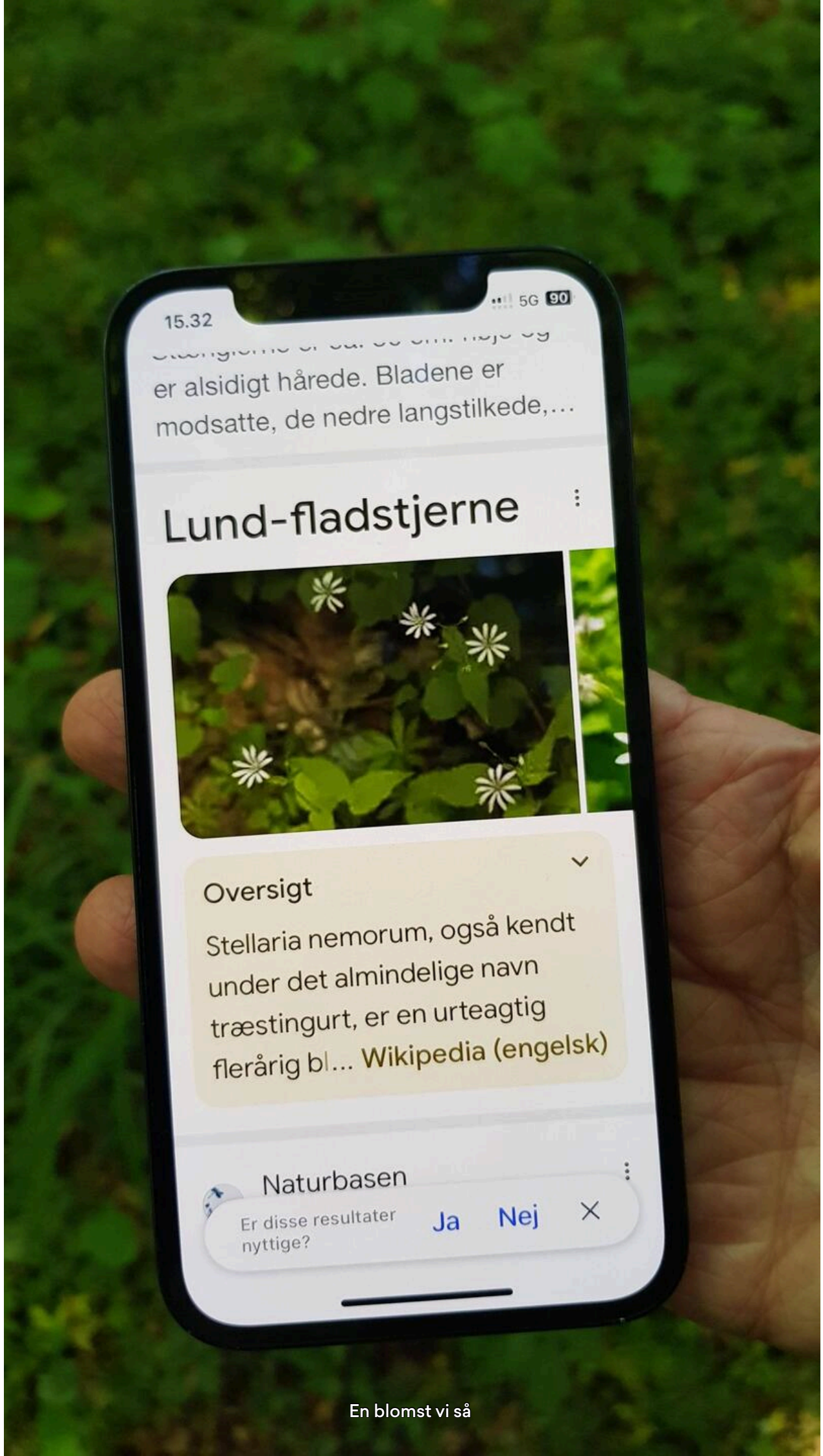

En blomst vi så

Dag 422

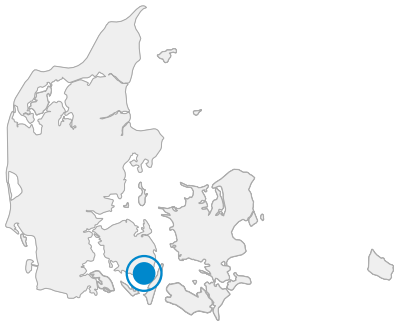

Svendborg

🇩🇰 **21. maj 2025, Danmark, Svendborg**

Vi tog til Svendborg. Jeg var i banken som ikke ville veksle mine 100 US$. Men fik det ordnet i Føtex🥰. Annie var på apoteket. Vi spiste frokost på søfarts skolen.
Fik også handlet i oste butikken og hos fiskehandleren samt Føtex.

Annie Hauerslev Fin tur i en fin AudiOOOO 😎

Martha Imelda Cervera Dorantes Muy bonito lugar

Tidspunkt	Blæst	Højde
12.12	16 °C	15 m

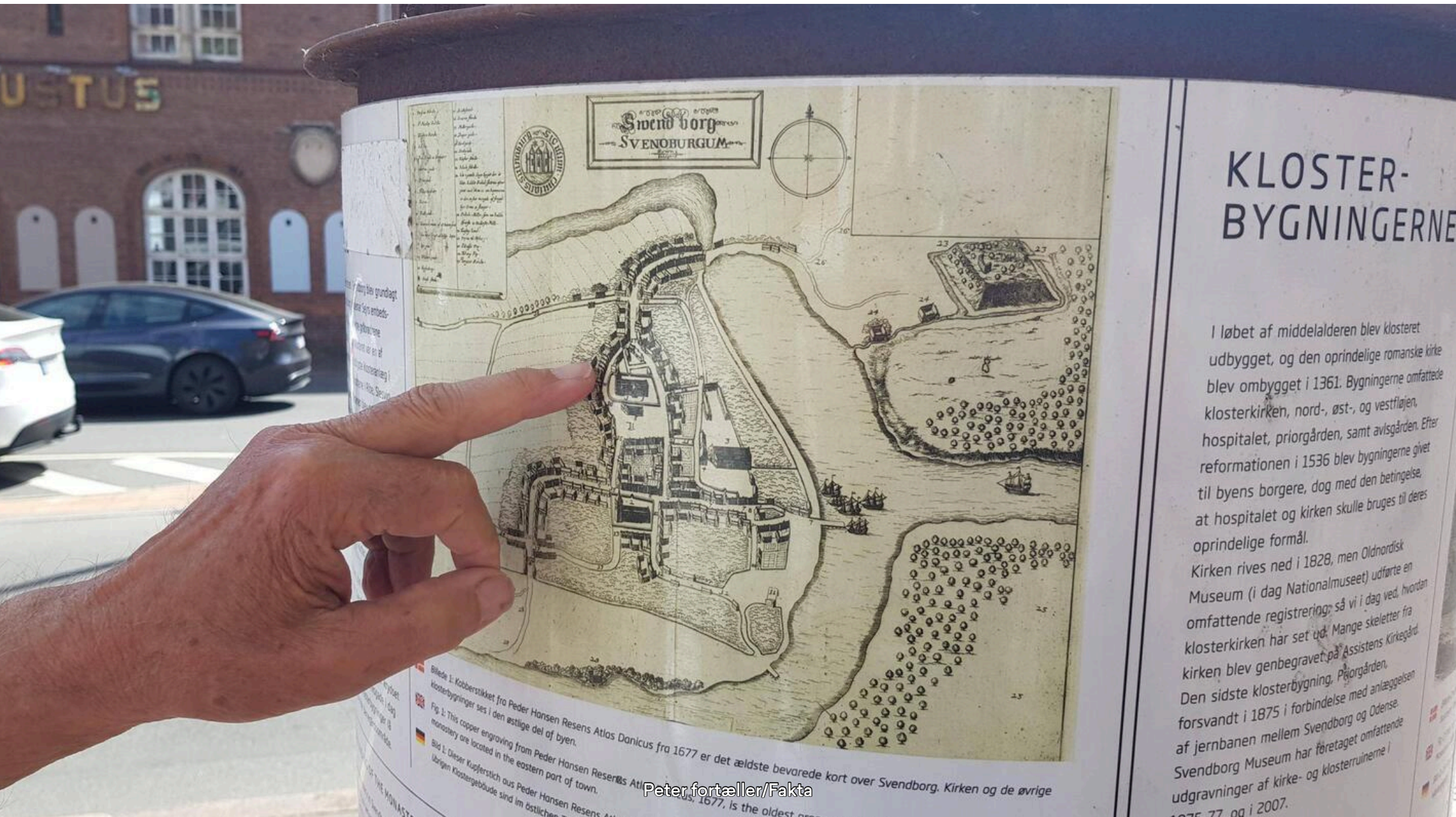

Gå gade i Svendborg

Gamle flotte velholdte huse

Gammel købmandsgård



Livsbænk🤗🥰



P&A nyder solen

Dag 423



Venter på regnen

🇩🇰 **22. maj 2025, Danmark, Lundeborg**

Sov længe - lige til kl. 6. I banken, e-mail og læste.
Sen morgenmad og om lidt Hercules Poirot på fjerneren.

Tidspunkt	Blæst	Højde
10.21	9 °C	9 m

Lille B 4 1/2 år🥰👍



Udsigt mod Langeland

Dag 423



Nedbør

🇩🇰 **22. maj 2025, Danmark, Lundeborg**

Uden kommentarer

Tidspunkt	Overskyet	Højde
18.08	☁️ 10 °C	9 m



Dag 424

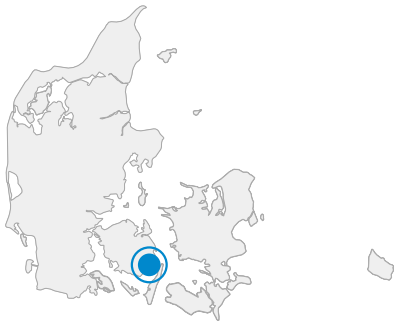

Gudme sø

🇩🇰 **23. maj 2025, Danmark, Gudme**

Vi tog til Gudme og gik tur rundt om Gudme sø. Bagefter indkøb.

Tidspunkt	Overskyet	Højde
13.04	☁️ 13 °C	61 m



Hos P&A



Gudme sø



Annie og Peter



Herrerne



Ænder på søen

Dag 425



Mad

🇩🇰 **24. maj 2025, Danmark, Lundeborg**

Dagen i dag: læse, frokost, Annie bagte, smage bollerne - kaffe til. Vi får gæster til lasagne i aften, Iben og Hans kommer på besøg.

Annie Hauerslev Skøøøøn salat 🥗

Tidspunkt	Overskyet	Højde
20.16	☁️ 14 °C	9 m



Annie' boller

Lasagnen

Jeg lavede salaten

Hans og jeg taler om gamle dage

Dag 426



Snart hjemme

🇩🇰 **25. maj 2025, Danmark, Ramløse**

Kørte forbi min søster og svoger, vi spiste dansk smørrebrød🥰👍. Bagefter bar jeg mit elektronik ud i bilen og afsluttede med kaffe og lagkage.

Tidspunkt	Regn	Højde
16.17	🌧️ 15 °C	8 m



Arresø Danmarks største

Miljø- og Fødevareministeriet
Naturstyrelsen



Velkommen til Arresø

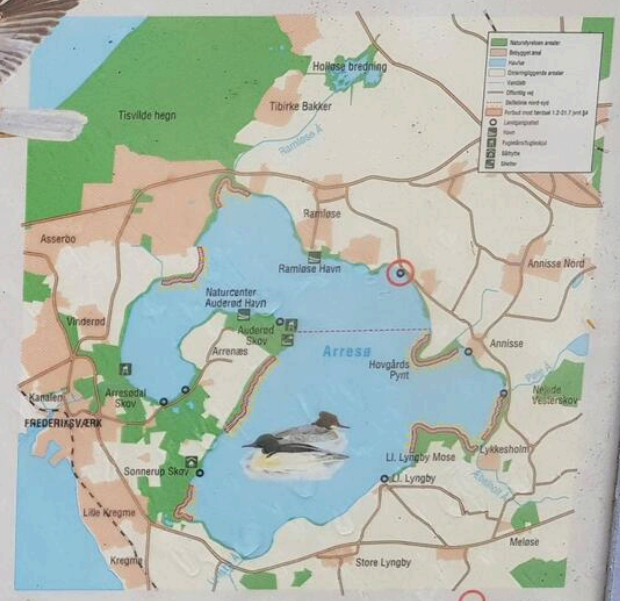

Du står her

Danmarks største sø

Arresø har med sine godt 4000 ha landets største søoverflade. Søen har afløb til Roskilde Fjord gennem Arresø Kanal i Frederiksværk. Der er en lang række tilløb til Arresø, hvoraf Pøleå er det mest betydende. Søen er fladvandet med en middeldybde på 3,1 meter og største dybde på 5,6 m. Vandspejlet ligger normalt 3,9 m over havets overflade.





Arresø er Natura 2000 område

Søen er habitatområde og fuglebeskyttelsesområde. Udpegningsarterne for søen er havørn, fiskeørn, rørhøg, rørdrum, stor skallesluger, isfugl. Bredzonen har et rigt men lidt skjult fugleliv med ænder, rørhøge, rørdrum, skægmejser og rørspurve. På de græssede enge ned til Arresø findes en rig flora med mange orkideer.



Fiskerigdom

Der gemmer sig 11 fiskearter i det grønne vand, vigtigst er sandart, aborre, skalle, brasen og ål. Sandarten, som blev udsat i 1927, er en særdeles fin spisefisk. Den er kendt for at have en meget svingende bestandsstørrelse. I 2001 blev det anslået, at sandart udgjorde 24% af fiskemassen, kun overgået af skaller og brasen.

Selvom fiskeriet er bortforpagtet til erhvervsfiskeri, er lystfiskeri tilladt på søen.



Friluftsliv

- Lystfiskeri med stang er tilladt, hvor man kan komme til søen fra bredden og fra båd. Rørskoven må ikke betrædes.
- Sejlads uden motor er tilladt.
- Vindsurfing er tilladt nord for skillelinjen på kortet.
- Kitesurfing er ikke tilladt.
- I perioden 1. februar til 31. juli begge dage inkl., skal der af hensyn til fuglelivet ved færdsel på søen holdes en afstand på mindst 50 meter til kanten af rørskoven eller søbredden, som vist på kortet. 50 meter-zonen er markeret med gule bøjer.
- Det er tilladt at sejle gennem Kanalen i kano eller kajak fra Arresø til Roskilde fjord.
- Brug af motor er ikke tilladt, læs mere herom på Naturstyrelsens hjemmeside om Arresø.

Historie

I stenalderen var Arresø en lavvandet fjord, der omfattede de omliggende moser Ryeng, Ellemosen og Lille Lyngby Mose mfl. Gennem et smalt sund over Sandet, Karsemosen og Melby Overdrev stod fjorden i forbindelse med Kattegat.

Ved strandvoldsdannelser og landhævning blev fjorden efterhånden afspærret fra havet og blev til en ferskvandssø med afløb ad Arrenakke Å til Roskilde Fjord.

For at kunne styre vandstanden påbegyndte man i 1717 gravning af Kanalen, der leder vandet fra Arresø til Roskilde Fjord. Vandkraften i Kanalen blev bl.a. udnyttet til fabrikation af kanoner og krudt. Søen er grundlag for Frederiksværk, Danmarks første egentlige industriby, I dag leverer Arresø kølevandet til DanSteel A/S, fortsættelsen af Det Danske-Stålvalseværk.

Miljø- og Fødevareministeriet
Naturstyrelsen
Tlf.: 7254 3000
www.nst.dk

Fakta



Musse

Dag 426



Hjemme

🇩🇰 **25. maj 2025, Danmark, Lynæs**

Så er jeg hjemme🥰🤗👍

Martha Imelda Cervera Dorantes Seas bienvenido a tu hogar

Tidspunkt	Regn	Højde
17.14	🌧️ 15 °C	21 m

Hjemme 🥰

Dag 426



Lidt statistik

🇩🇰 **25. maj 2025, Danmark, Lynæs**

Jeg har rejst 428 dage, 61 uger + 5 dage, næsten 14 måneder (mangler kun 2 dage). Har været i 32 lande, rejst mere end 89.500 km. Kørt 6.682 km i tog, fløjet ca 30.200 km og sejlet over 6.682 sømil. Jeg har været >5.000 moh og ca. 30 muh. Har oplevet 38 °C og -4 °C. Jeg har været op til 12.622 km fra Hundested. Jeg har kun oplevet regn ca 15-20 dage - typisk 1-6 timer men også 36 timer😲. Jeg har krydset datolinien og ækvator - med fly og skib. Jeg har oprettet 1.749 fodaftryk med >5.900 billeder og 375 videoer.
Jeg har brugt 368.000 dkr dvs 860/dag.
Det har været en fantastisk rejse, jeg har set og oplevet så meget, at det vil fylde meget for mig resten af mit liv.

Hilsen Knold

Henrik Reime Øst - vest - hjemme bedst. Velkommen hjem

Martha Imelda Cervera Dorantes Intenso e interesante viaje has tenido el privilegio de hacerlo

Maibritt Lehn Kristiansen Velkommen hjem

Velkommen hjem - Det har været spændende at følge med. [JOE]

Jane Nilsson Fantastisk tur du hat været på, tak for rejsebeskrivelser

Velkommen hjem [Charlotte]

Palle Jørgensen Velkommen hjem Knold. Jeg har fuldt dig det meste af vejen. Palle

Tidspunkt	Regn	Højde
19.27	🌧️ 14 °C	21 m

Dag 426



Det Sidste

🇩🇰 **25. maj 2025, Danmark, Lynæs**

Tak til alle som har fulgt mig.

Jeg ved ikke med 100% sikkerhed hvor mange I er, så derfor beder jeg om at I/du lige skriver en sidste hilsen= kommentar.

På forhånd 1000 1000 tak.

Hilsen Knold

Martha Imelda Cervera Dorantes Me da gusto hayas tenido el viaje de tus sueños tus familiares, amigos te reciben con .mucha alegria y cariño mucha suerte en lo que emprendas

Martha Imelda Cervera Dorantes Hoy me platico una amiga que habia un viaje a Brasil le dije creo que Brasil no me gusta lo vi ennparte de tu viaje y no me agrado mucho, espero no este mal mi opinión 😊

Michael Schlage Michael schlage her

Har fulgt dig i tykt og tyndt [Curt]



Annie Hauerslev En fornøjelse at kigge med 👀

Henrik Reime Jeg har fulgt dig det meste af vejen. Sikke en flot tur du har været på. Jeg formoder du har tænkt og planlagt turen i mange år og så er det jo fantastisk at gennemføre det.

Har været med lidt On-Off på din rejse så Velkommen hjem til Anemonevej, Sendte dig en tanke i gårdagens regnvejr på løbeturen, kan næsten se over fjorden til dig 😊 zez [kas]

Bjørn Nielsen Hej, jeg har fulgt dig på hele turen og fået mange oplevelser ved at følge dig. Tak for de mange billeder. Hilsen Gymnastik Bjørn

Jane Nilsson Tak for dine gode beskrivelser af din fantastiske rejse. Jeg har fulgt dig tæt. Det er beskrivelser jeg har glædet mig til at se hver gang.🌞

Charlotte Rapson her - det har været en fornøjelse [Charlotte]

Velkommen hjem. Har fulgt din rejse hver 2./3. Dag. Altid spændende hvor du nu var på vej til. Glæder mig til at høre om din rejse en dag over en fadøl. [Tina]

Frank T Thanks for the ride. Det har været sjovt at følge dig

Flemming S Jep vi har også fulgt med fra Karlebo af 😀

Spændende at følge din tur jorden rundt og sikke nogle fantastiske billeder dit digitale øje har lavet. Velkommen hjem [Michael Hertz]

Thomas Schlage Det har også været en stor oplevelse for os. Vi håber din nye tilværelse bliver god.

Peter Hauerslev Ude godt, hjemme bedst.



Anett Korterup Velkommen hjem til 🇩🇰

Daniela Arli Din livs tur. Velkommen hjem🇩🇰



Yohan and Joanne Hello from France, we hope you are doing well back at home in Denmark

Knold Yes all OK I'm plantning a trip next year here I perhaps will pass close to you - smalle we meeting?

Knold Shall we meet?

Tidspunkt	Regn	Højde
20.00	🌧️ 14 °C	21 m



Dine FindPenguins rejser i en bog.